

Legenda

- Area di progetto
- Cavidotto
- SE Terna
- Area cabina di consegna finale
- Parchi Regionali**
 - Zona A
 - Zona B
 - Zona C
 - Zona D
- Parchi Nazionali**
 - Zona 1
 - Zona 2
 - Zona 3
- Riserve Regionali**
 - A
 - A marina
 - B
 - B1
 - B2
 - N.C.
- Aree Marine**
 -

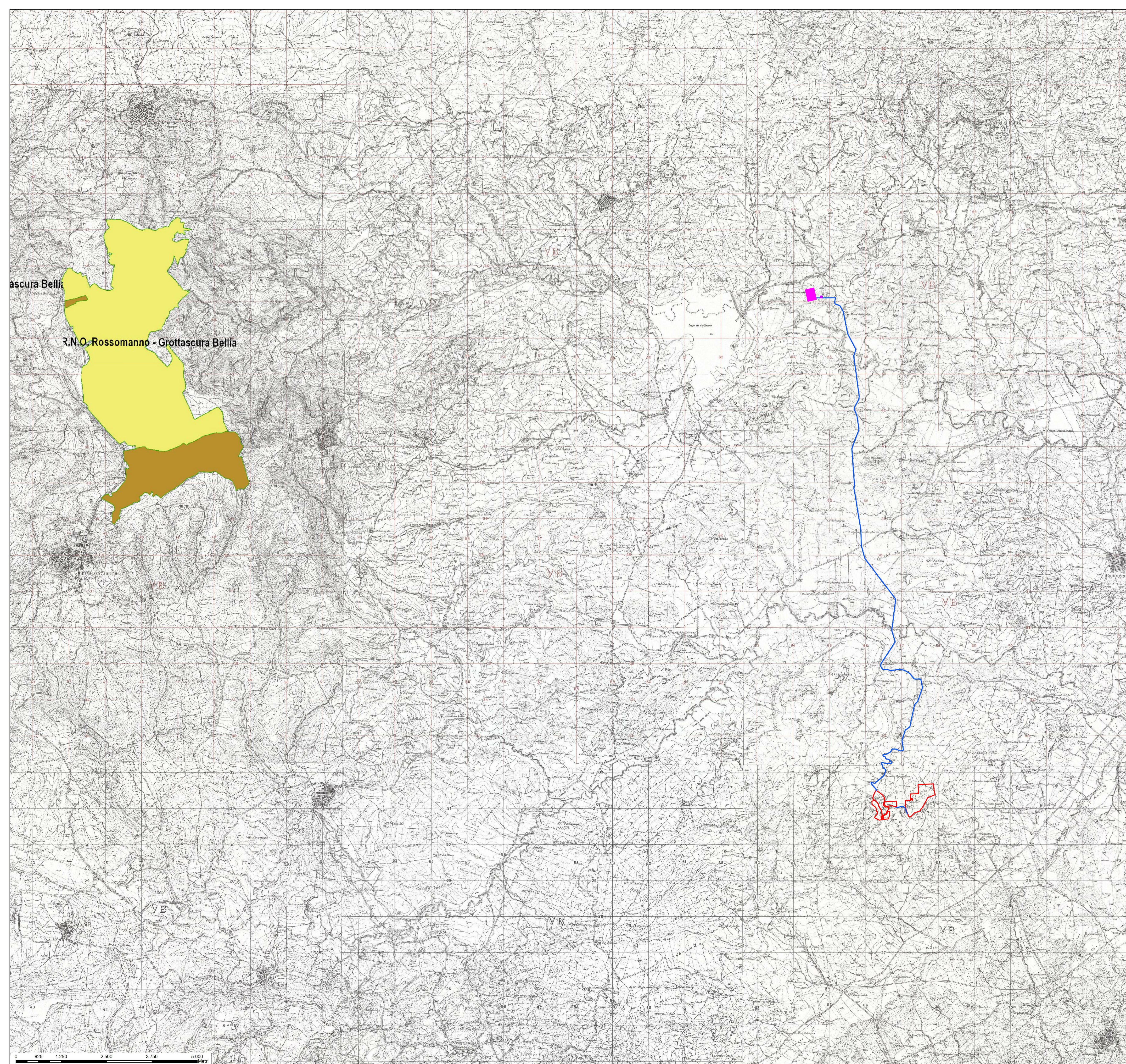

REGIONE SICILIA

Provincia di Catania
COMUNE DI MINEO

**Realizzazione di un Parco Agrivoltaico
di potenza nominale pari a 37MWp
denominato "Mineo"
sito nel Comune di Mineo
Località "Borgo Pietro Lupo"**

OGGETTO: STUDIO DI IMPATTO AMBIENTALE	MINEO-IAT18
ELABORATO: INQUADRAMENTO SU CARTA DELLE AREE PROTETTE	CODICE ELABORATO:

Data	Revisione	Descrizione	Elaborazione	Verifica	Approvazione
Gennaio 2022	00	Emissione per procedura di VIA	Arch.R.Apa	Dott. Agr. Patrick Vasta	Enerland Italia

<p>TEAM PROGETTAZIONE: Ing. Emanuele CANTERINO Dott. Claudio BERTOLLO Dott. Agr. Patrick VASTA Ing. Annamaria PALMISANO Dott. Nausica RUSSO</p>		<p>PROGETTO: IMPIANTO AGRIVOLTAICO MINEO</p>
<p>GRUPPO DI LAVORO: Arch. Rosella APA Biol. Agnese Elena Maria CARDACI Agr. Enrico MELLIA Arch. Alberto D'AGATA Geol. Francesco PETRALIA</p>		<p>PROPRONTE: Energia Pulita Italiana 2 s.r.l.</p>
<p>PROGETTAZIONE: Enerland Italia</p>	<p>COORDINATORE DELLA PROGETTAZIONE: Dott. Agr. Patrick VASTA</p>	<p>REFERENTE: Diego Gonzalez Caceres</p>
<p>DATA: 12/01/2022</p>	<p>SCALA: 1:50.000</p>	<p>FORMATO: A1</p>

