

Modulo per la presentazione delle osservazioni per i piani/programmi/progetti sottoposti a procedimenti di valutazione ambientale di competenza statale

Presentazione di osservazioni relative alla procedura di:

- Valutazione Ambientale Strategica (VAS) – art.14 co.3 D.Lgs.152/2006 e s.m.i.
X Valutazione di Impatto Ambientale (VIA) – art.24 co.3 D.Lgs.152/2006 e s.m.i.
 Verifica di Assoggettabilità alla VIA – art.19 co.4 D.Lgs.152/2006 e s.m.i.

(Barrare la casella di interesse)

Il Sottoscritto

(Nel caso di persona fisica, in forma singola o associata)

Il/La Sottoscritto/a Monica Tommasi

in qualità di legale rappresentante della Pubblica Amministrazione/Ente/Società/Associazione

(Nel caso di persona giuridica - società, ente, associazione, altro)

PRESENTA

ai sensi del D.Lgs.152/2006, le **seguenti osservazioni** al

- Piano/Programma, sotto indicato
X Progetto, sotto indicato.

(Barrare la casella di interesse)

PARCO EOLICO "PHOBOS" – COMUNI DI CASTEL GIORGIO E ORVIETO (TR)

(inserire la denominazione completa del piano/programma (procedure di VAS) o del progetto (procedure di VIA, Verifica di Assoggettabilità a VIA)

OGGETTO DELLE OSSERVAZIONI

(Barrare le caselle di interesse; è possibile selezionare più caselle):

- Aspetti di carattere generale (es. struttura e contenuti della documentazione, finalità, aspetti procedurali)
 Aspetti programmatici (coerenza tra piano/programma/progetto e gli atti di pianificazione/programmazione territoriale/settoriale)
 Aspetti progettuali (proposte progettuali o proposte di azioni del Piano/Programma in funzione delle probabili ricadute *ambientali*)
X Aspetti ambientali (*relazioni/impatti tra il piano/programma/progetto e fattori/componenti ambientali*)
 Altro *(specificare)* _____

ASPETTI AMBIENTALI OGGETTO DELLE OSSERVAZIONI

(Barrare le caselle di interesse; è possibile selezionare più caselle):

- Atmosfera
 Ambiente idrico
 Suolo e sottosuolo
 Rumore, vibrazioni, radiazioni
 Biodiversità (vegetazione, flora, fauna, ecosistemi)

- Salute pubblica
- Beni culturali e paesaggio
- Monitoraggio ambientale
- Altro (*specificare*) Rete escursionistica

TESTO DELL' OSSERVAZIONE

La media Valle del Paglia è caratterizzata da un elevato sistema di interesse naturalistico costituito da aree protette (Selva di Meana in Comune di Alleronia e Monte Rufeno nel Comune di Acquapendente) per gran parte coperte di boschi, nonché da numerosi siti della Rete Natura 2000 e da un bosco monumentale (Bosco del Sasseto di Torre Alfina).

Se gli aspetti naturalistico-ambientali sono di grande rilevanza, non meno interessanti appaiono alcuni aspetti di carattere storico e paesaggistico, con particolare riferimento alla storia dei Cahen cui si deve la ricostruzione del castello di Torre Alfina su Acquapendente e di Villa Cahen su Alleronia.

Quest'ultima costituisce un esempio mirabile della Bella Epoque, con l'immobile in stile liberty e gli originali tematismi dei giardini con serre per piante tropicali, arancere, giardini all'italiana ed un eccezionale giardino giapponese (forse il primo in Italia). Per tale motivo l'intero complesso sopra descritto succintamente è stato sottoposto a tutela come bene culturale ed è stato oggetto di numerose iniziative di salvaguardia e sviluppo per un ampio territorio, alcune delle quali tuttora in corso (risulta infatti che siano state presentate schede progettuali nell'ambito di finanziamenti gestiti dal Ministero della Cultura, anche in ragione della proprietà statale del bene).

Dai giardini suddetti è possibile ammirare un panorama mozzafiato lungo la Valle del Paglia con il limite superiore costituito dalla linea uniforme e piatta dell'altipiano dell'Alfina, che verrebbe ora ad essere stravolto dalla realizzazione dell'impianto eolico PHOBOS.

Si esprime pertanto una netta contrarietà a tale progetto che, in ragione della conformazione del pianoro vulcanico dell'Alfina e del suo isolamento geografico, determinerebbe una grave ferita alle prospettive di valorizzazione di Villa Cahen e dei territori circostanti.

Seguono alcune immagini del complesso di Villa Cahen, una cartografia ricavata da immagini satellitari ed una panoramica verso l'Alfina.





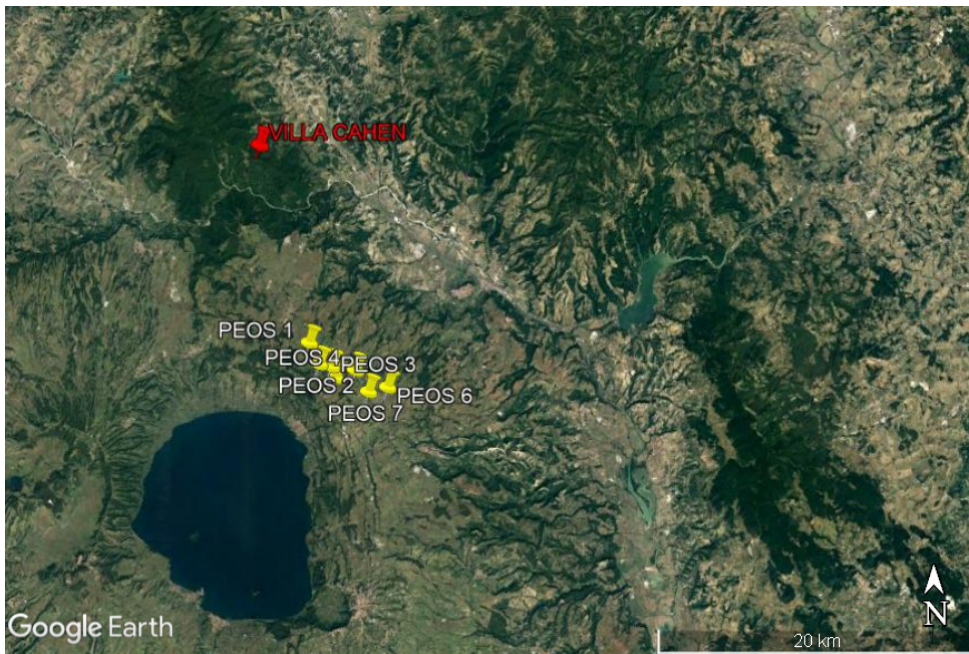

Il/La Sottoscritto/a dichiara di essere consapevole che, ai sensi dell'art. 24, comma 7 e dell'art.19 comma 13, del D.Lgs. 152/2006 e s.m.i., le presenti osservazioni e gli eventuali allegati tecnici saranno pubblicati sul Portale delle valutazioni ambientali VAS-VIA del Ministero dell'Ambiente e della Tutela del Territorio e del Mare (www.va.minambiente.it).

Tutti i campi del presente modulo devono essere debitamente compilati. In assenza di completa compilazione del modulo l'Amministrazione si riserva la facoltà di verificare se i dati forniti risultano sufficienti al fine di dare seguito alle successive azioni di competenza.

ELENCO ALLEGATI

Allegato 1 - Dati personali del soggetto che presenta l'osservazione

Allegato 2 - Copia del documento di riconoscimento in corso

Allegato 3 – Osservazioni Amici della Terra ed altre associazioni *(inserire numero e titolo dell'allegato tecnico se presente)*

Roma, 8 giugno 2022

(inserire luogo e data)

Il/La dichiarante
Monica Tommasi

(Firma)

AMICI DELLA TERRA ONLUS
Via Ippolito Nievo, 62 - 00153 Roma
C.F.: 80425370584
P.IVA: 02141761003

Monica Tommasi