Firmato digitalmente da:
RICCIARDINI PIETRO
Firmato il 17/12/2021 14:54
Seriale Certificato: 709896
Valido dal 08/09/2021 al 08/09/2024
InfoCamere Qualified Electronic Signature CA

FONDAZIONE AUTOTRASFORMATORE 250 - 400 MVA

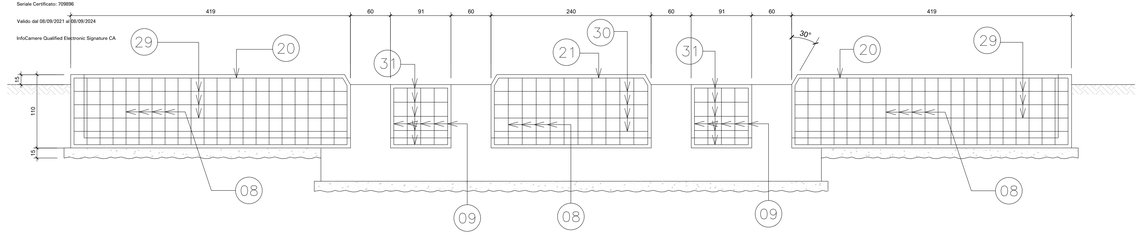

SEZIONE 1-1 - 1:20

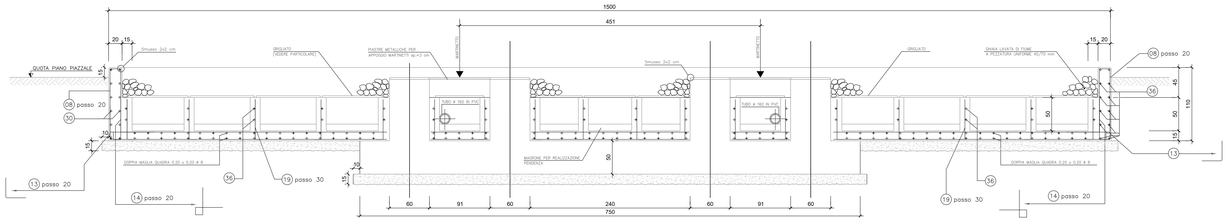

SEZIONE 2-2 - 1:20

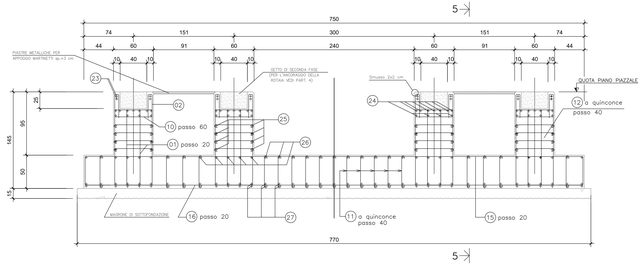

SEZIONE 3-3 - 1:20

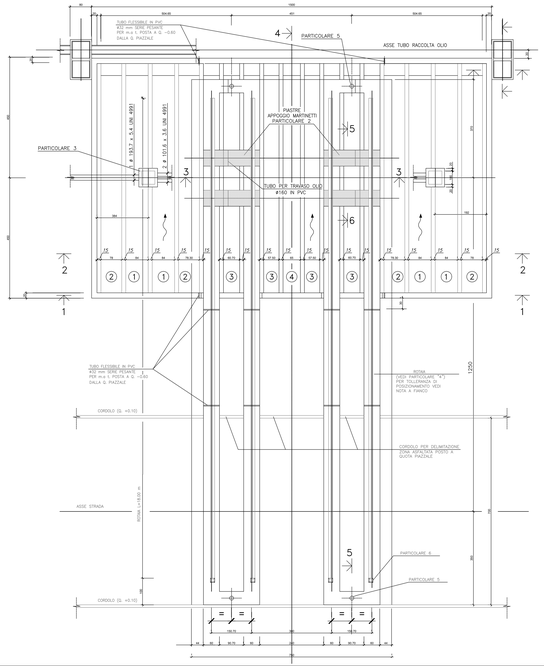

PIANTA - 1:50

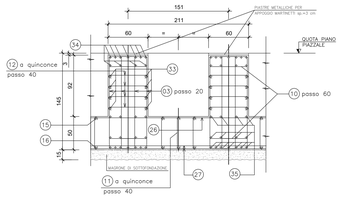

SEZIONE 5-5 - 1:20

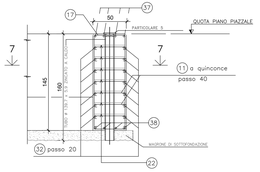

SEZIONE 6-6 - 1:20

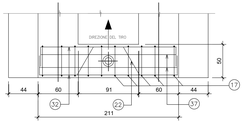

SEZIONE 7-7 - 1:20

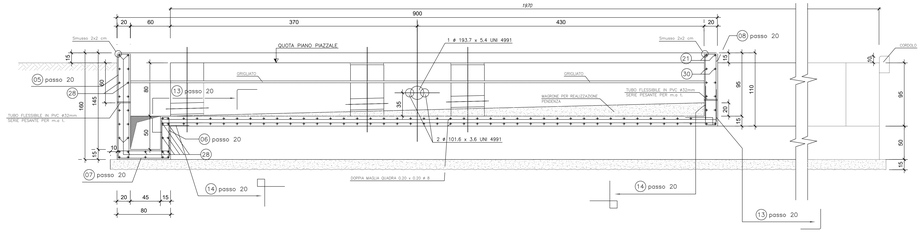

SEZIONE 4-4 - 1:20

CONGLOMERATO CEMENTIZIO PER SOTTOFONDAZ.	Rck ≥ 15 N/mm²
CONGLOMERATO CEMENTIZIO ARMATO	Rck ≥ 25 N/mm²
ACCIAIO PER C.C.A.	FeB 44k CONTROLLATO IN STABILIMENTO

LE QUOTE INDICATE DEFINISCONO LE LUNGHEZZE D'INGOMBRO DELLE BARRE, DA ESTERNO A ESTERNO.

REVISIONE					
00	dicembre 2021	Prima emissione	Geotech S.r.l.	Ing. P. Ricciardini	Dott. M.Mazzapio
N.	DATA	DESCRIZIONE	ELABORATO	VERIFICATO	APPROVATO

PROGETTISTA

GEOTECH S.r.l.
SOCIETÀ DI INGEGNERIA
Via Ugo Foscolo, 5 - Pontedera (PI)
Tel. +39 0587/55779
E-mail: info@geotech-srl.it
Sito: www.geotech-srl.it

SOCIETÀ CERTIFICATA
TÜV CERT

PROGETTO

REALIZZAZIONE NUOVA STAZIONE ELETTRICA 150/380 KV "SE SANLURI" E OPERE CONNESSE

COMMITTENTE

GREENENERGYSARDEGNA2

CODICE	ELABORATO
T040	Opere civili Stazione Elettrica Autotrasformatore
DATA	SCALA	DESCRIZIONE
Dicembre 2021	varie	Regione Sardegna, Provincia Sud Sardegna

LIVELLO DI PROGETTO	CODIFICA ELABORATO
Definitivo	GR03_D01_T_D40_Dis_Ucd5_SE_B-R_R0100

Questo documento contiene informazioni di proprietà della Geotech S.r.l. e deve essere esclusivamente utilizzato dal destinatario in relazione alla finalità per le quali è stato rilasciato. E' vietata qualsiasi forma di riproduzione o divulgazione senza l'esplicito consenso di Geotech S.r.l.