Firmato digitalmente da:
RICCIARDINI PIETRO
Firmato il 17/12/2021 14:54
Seriale Certificato: 709896
Valido dal 08/09/2021 al 08/09/2024
InfoCamere Qualified Electronic Signature CA

Sezione A - A

Prospetto A

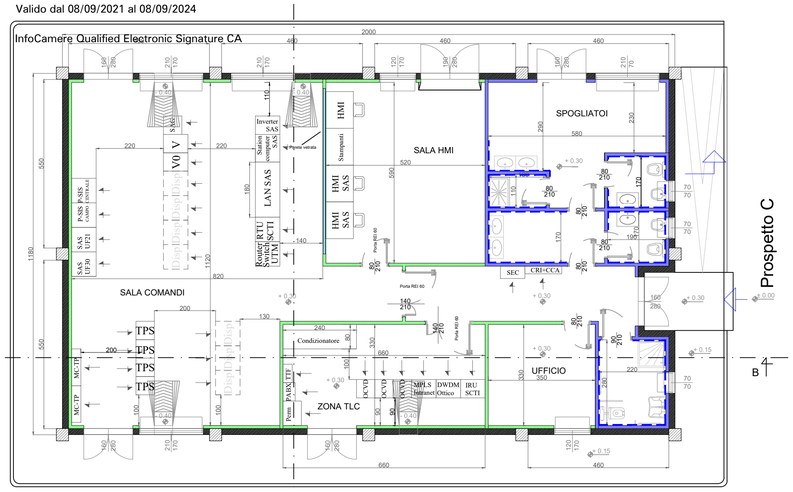

Prospetto D

Prospetto C

Sezione B - B

Prospetto B

Prospetto B

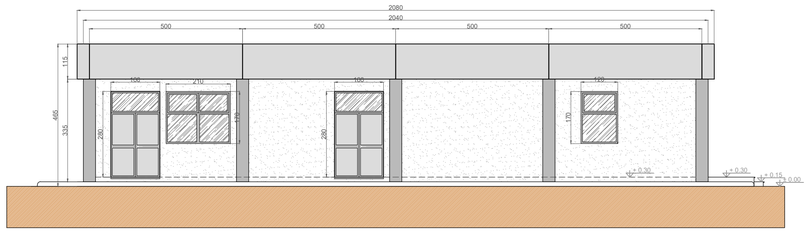

Prospetto C

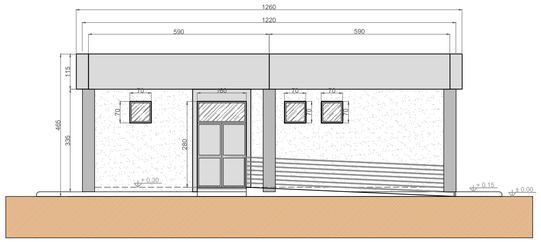

Prospetto A

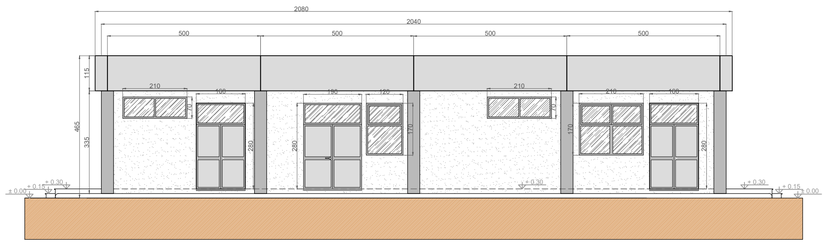

Prospetto D

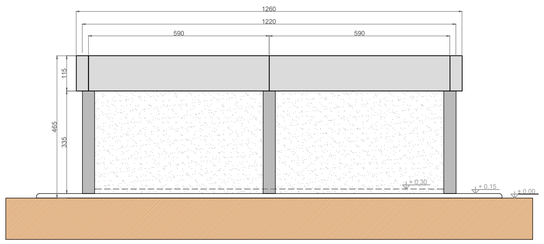

Sezione B - B

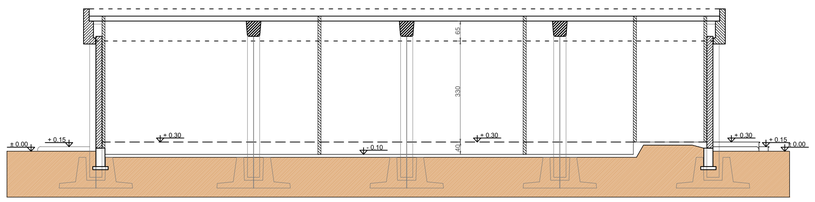

Sezione A - A

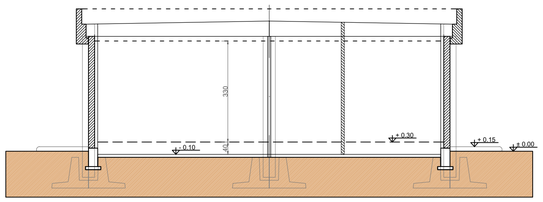

LEGENDA PIANTA

	PANNELLO DI TAMPONAMENTO PREFABBRICATO
	PILASTRI
	PARETI E CONTROPARETI IN CARTONGESSO CON IDROLASTRA
	PARETI IN CARTONGESSO REI 60
	PARETI IN CARTONGESSO REI 120
	PARETE VETRATA TRA SALA CONTROLLO E SALA COMANDI
	RIVESTIMENTO CON PIASTRELLA STESSA TIPOLOGIA PAVIMENTO
	SCARICHI ACQUE PIOVANE
+ 0.15	QUOTE SUI PROSPETTI
+ 0.30	QUOTE IN PIANTA
70 / 70	FINESTRE
160 / 280	PORTE ESTERNE
Porta REI 60 — 140 / 210	PORTE INTERNE REI 60
80 / 210	PORTE INTERNE
Porta REI 120 — 80 / 210	PORTE INTERNE REI 120

REVISIONE					
00	dicembre 2021	Prima emissione	Geotech S.r.l.	Ing. P.Ricciardini	Dott. N.Ricciardini
N.	DATA	DESCRIZIONE	ELABORATO	VERIFICATO	APPROVATO

PROGETTISTA

GEOTECH S.r.l.
SOCIETA' DI INGEGNERIA
Via T.Nani, 7 Morbegno (SO)
Tel. +39 0342610774
E-mail: info@geotech-srl.it
Sito: www.geotech-srl.it

SOCIETA' CERTIFICATA

TÜV PROFI CERT 150 9001 IT-73 100/104 4379

PROGETTO

REALIZZAZIONE NUOVA STAZIONE ELETTRICA 150/380 KV "SE SANLURI" E OPERE CONNESSE

COMMITTENTE

GREENENERGYSARDEGNA2

CODICE		ELABORATO
T041		Edificio - piante prospetti e sezioni Edificio comandi Stazione Elettrica
DATA	SCALA	UBICAZIONE
Dicembre 2021	1:100	Regione Sardegna, Provincia Sud Sardegna

LIVELLO DI PROGETTO	CODIFICA ELABORATO
Definitivo	G855_DEF_T_041_Edificio_piante_prosp_SE_1-4_REV00

Questo documento contiene informazioni di proprietà della Geotech S.r.l. e deve essere esclusivamente utilizzato dal destinatario in relazione alle finalità per le quali è stato ricevuto. E' vietata qualsiasi forma di riproduzione o divulgazione senza l'esplicito consenso di Geotech S.r.l.