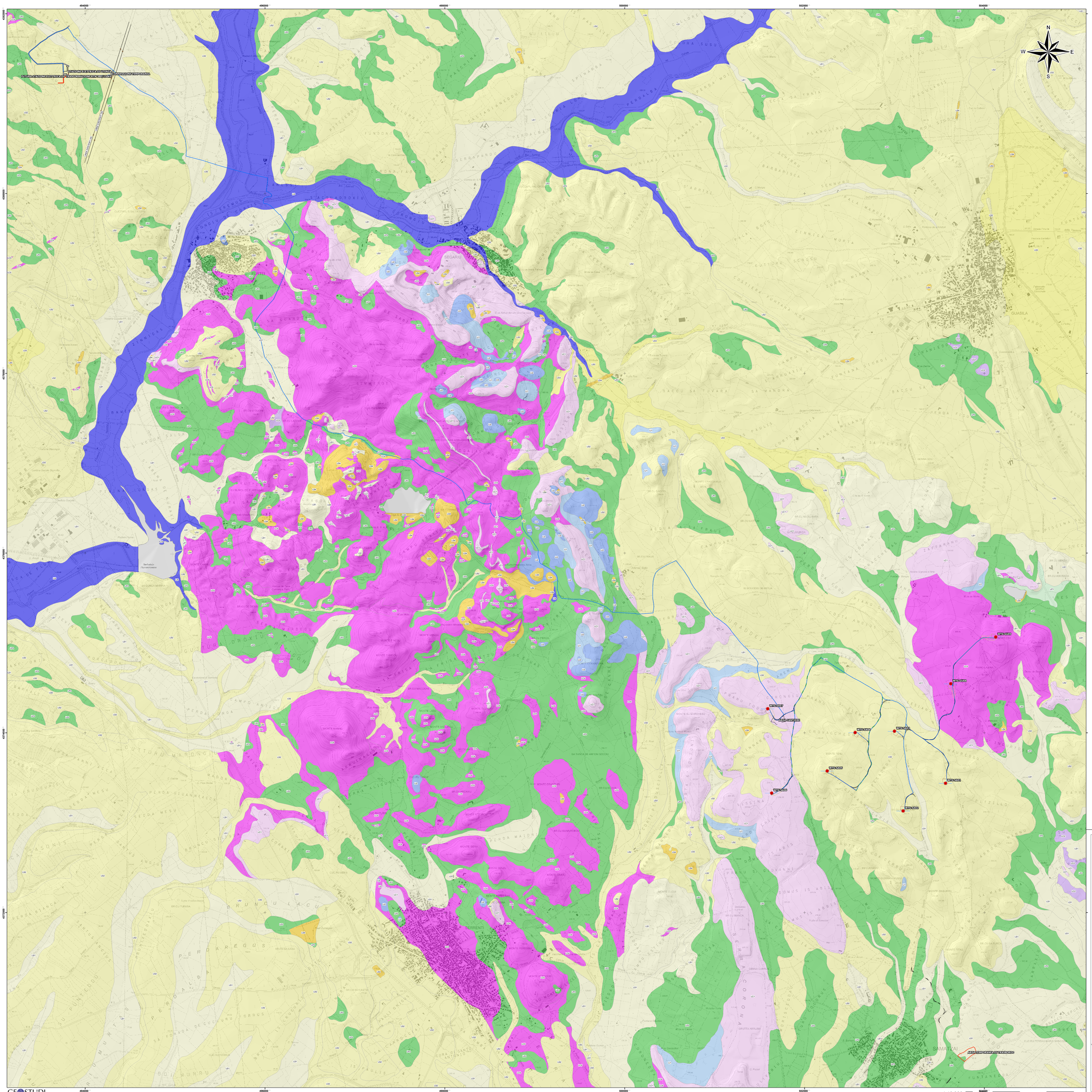

Legenda

GEOTECNICA

- LC1, Monolitologico non stratificato non fratturato
- LC2, Monolitologico non stratificato fratturato
- LC5, Plurilitologico stratificato non fratturato
- LI1, Materiale destritico eterogeneo ed eterometrico (depositi di versante s.l.)
- LI2, Materiale granulare sciolto o poco addensato a granulometria non definita
- LI5, Materiale granulare sciolto o poco addensato a prevalenza fine
- LP1, Materiale coesivo normalconsolidato (argille con limi)
- LP3, Materiale coesivo di natura organica
- LS1, Materiale granulare cementato o molto addensato a grana prevalentemente grossolana
- LS2, Materiale granulare cementato o molto addensato a grana medio fine
- LS3, Materiale coesivo sovra-consolidato
- LS4, Terreni eterogenei ad assetto caotico

Regione Sardegna
Provincia del Sud Sardegna
Comuni di Pimentel, Samatzai, Guasila, Segariu, Furtei, Sanluri e Serrenti

Impianto per la produzione di energia elettrica da fonte eolica denominato "*NURADDEI*", avente potenza nominale pari a 50,4 MW, da realizzarsi nei Comuni di Samatzai (SU) e Guasila (SU) e relative opere connesse ed infrastrutture indispensabili nei Comuni di Segariu (SU), Pimentel (SU), Furtei (SU), Sanluri (SU) e Serrenti (SU).

Titolo

CARTA GEOTECNICA

Scala	Formato Stampa	Numero documento				
1:10.000	Foglio	Commessa	Fase	Tipo doc.	Progr. doc.	Rev.
		214701	D	D	0279	00

Proponente

GREENENERGYSARDEGNA2
Green Energy Sardegna 2 Srl
Piazza del Grano 3, Bolzano, P.IVA e Cod. Fisc. 02993950217

PROGETTO DEFINITIVO

Progettazione

PANI FAUSTO
ALESSANDRO
ORDINE DEI GEOLOGI
DELLA SARDEGNA
Geologo OG1
18.12.2021 13:52:57
UTC

Progettista

Geol. Fausto A. Pani
GEOSTUDI

Sul presente elaborato sussiste il DIRITTO di PROPRIETA'. Qualsiasi utilizzo non preventivamente autorizzato sarà perseguito ai sensi della normativa vigente.

Rev.	Data	Descrizione revisione	Redatto	Controllato	Approvato
00	18.11.2021	EMISSIONE PER AUTORIZZAZIONE			

GEOSTUDI

1:10.000