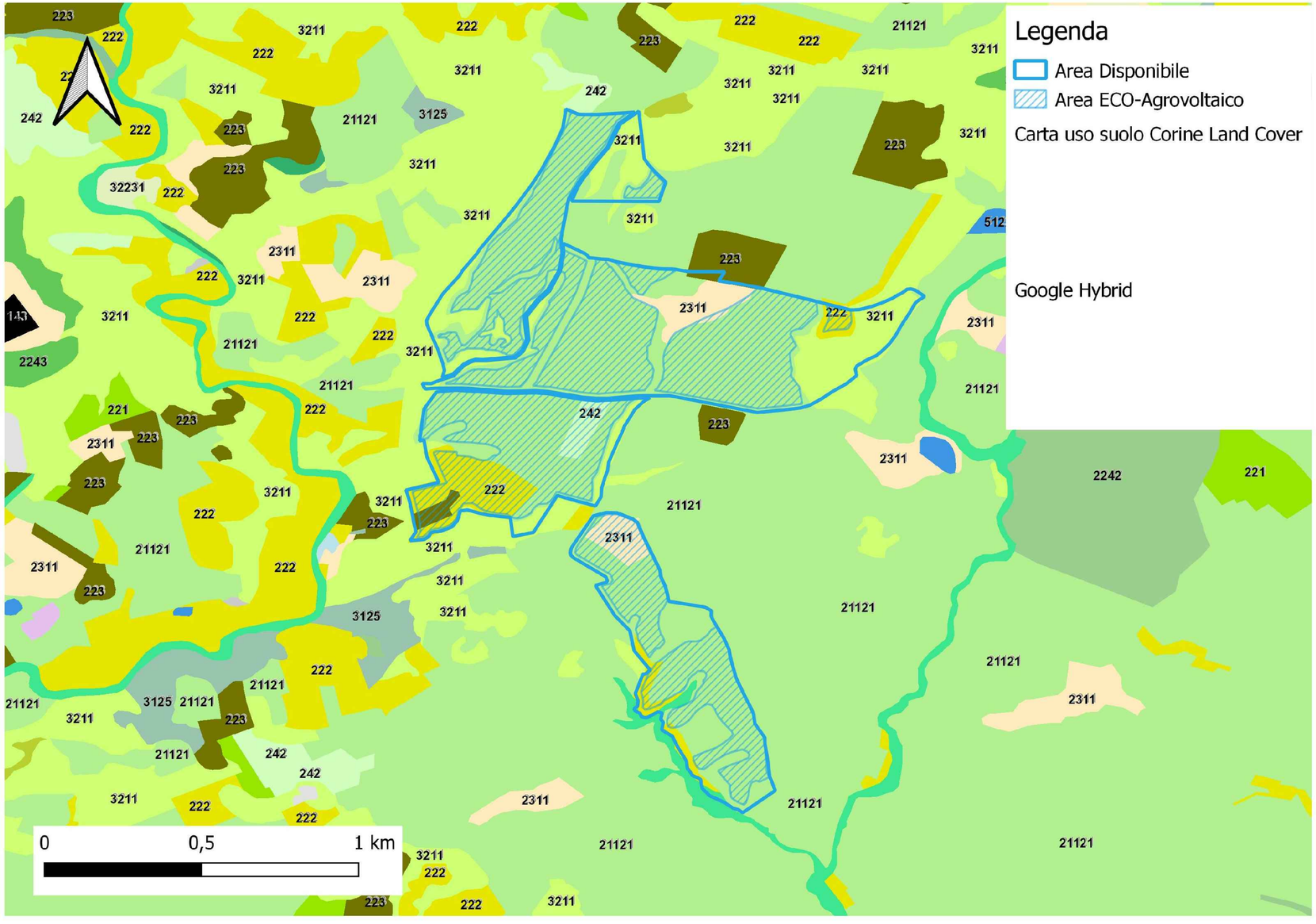

Ambiens S.r.l.
SOCIETA' DI INGEGNERIA

Committente:
PV Helios S.R.L.
Via Roma, 44
94019 Valguarnera Caropepe (EN)
C.F. 01259530861

Comune:
Butera (CL)

Indirizzo:
C.da Pozzillo

PROGETTO DI UN IMPIANTO A TERRA ECO-AGRO-FOTOVOLTAICO DI 113,59 MWp INTEGRATO DA UN SISTEMA DI ACCUMULO DA 3 MW, COMPRENSIVO DELLE OPERE DI RETE, DA REALIZZARSI IN TERRITORIO DEL COMUNE DI BUTERA (CL) 93011 IN CONTRADA POZZILLO, SUI TERRENI AGRICOLI IDENTIFICATI SUI FOGLI 171, 173, 174, 175, 176, 200, 203, 204.

GRUPPO DI PROGETTAZIONE

AMBIENS SRL SOCIO UNICO
SOCIETÀ' D'INGEGNERIA
VIA ROMA 44, 94019 VALGUARNERA CAROPEPE (EN), ITALY
TEL-FAX: 0935/958856 CELL. 0039 333 6903787
EMAIL: INFO@AMBIENS.IT
PEC: GUIDO.SCIUTO@ORDINE.INGEGNERIENNA.IT
P.IVA: 01108850866

Sciuto Guido
29.10.2021
12:23:43
GMT+00:00

TIMBRI

ORDINE DEGLI INGEGNERI DELLA PROVINCIA DI ENNA
Dott. Ing.
SCIUTO
GUIDO
N. 576 - Sez. A
Settore a)-b)-c)

Tavola A13
Area impianto e Corine Land Cover

Rev. Ambiens Finale

23.10.2021