

INQUADRAMENTO SU CTR 1:5000

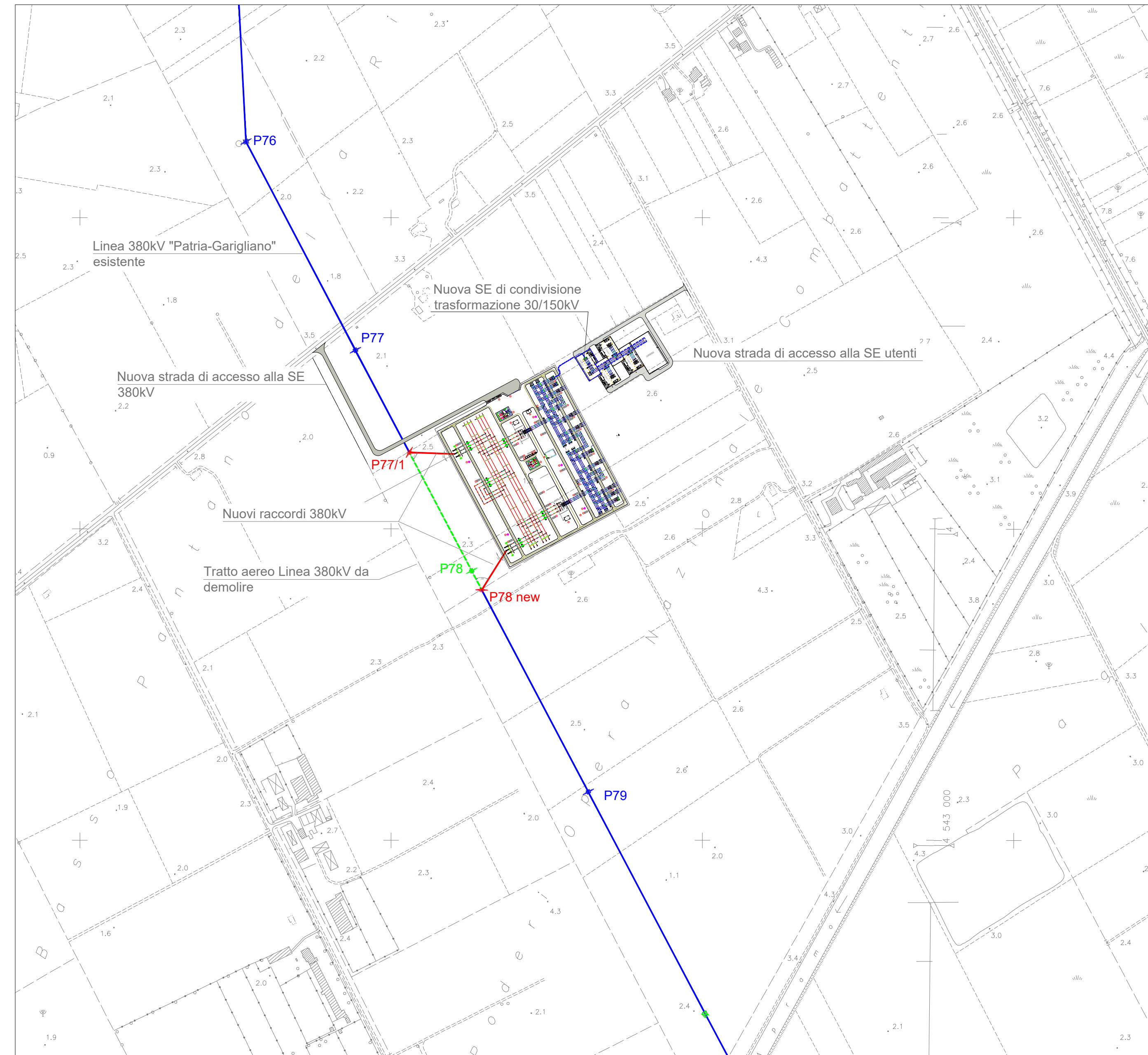

INQUADRAMENTO SU ORTOFOTO 1:5000

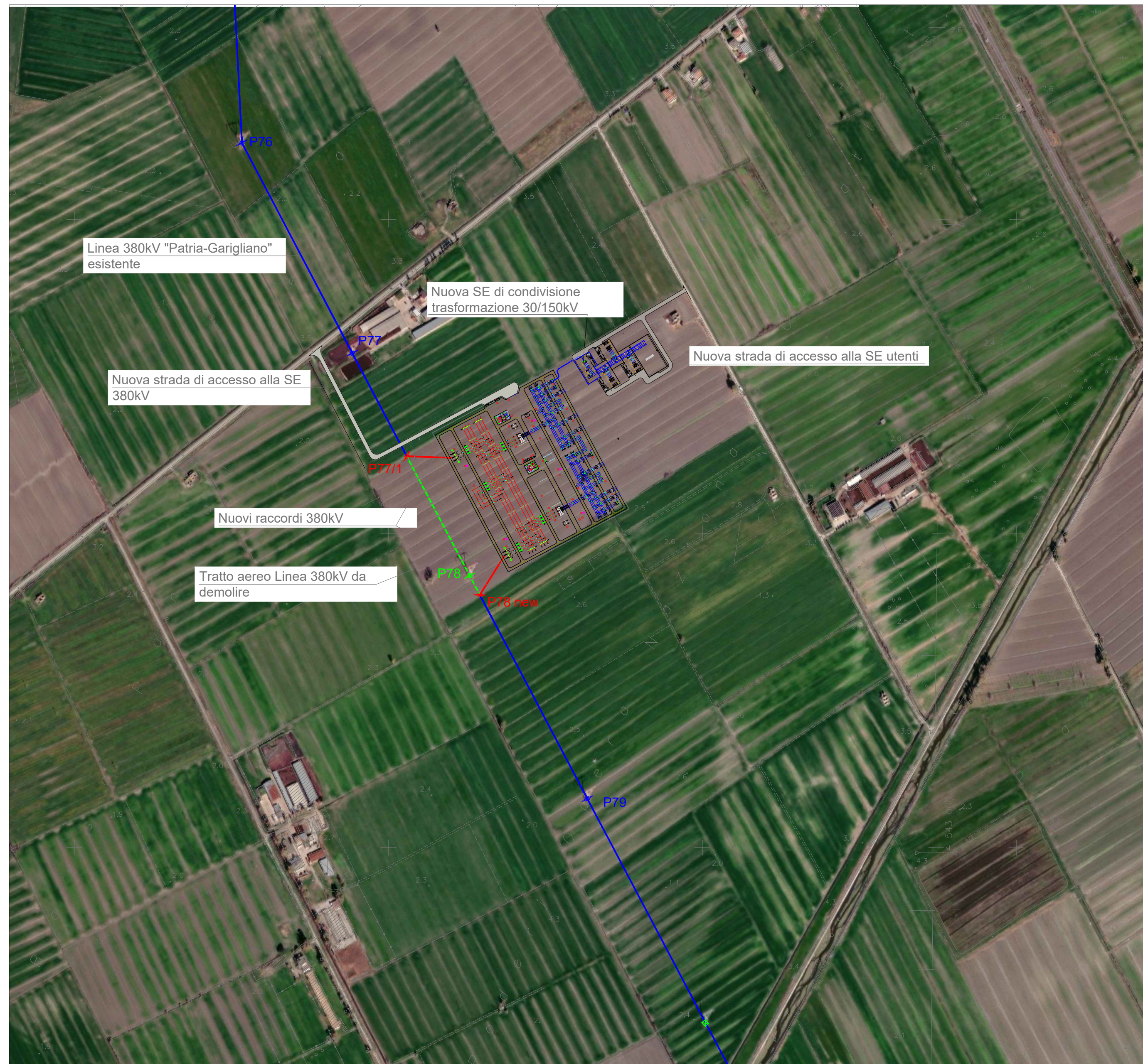

Legenda

	ELETTRODOTTO ESISTENTE 380 kV "PATRIA-GARIGLIANO"		SOSTEGNO 380KV ESISTENTE
	RACCORDI AT 380KV DI PROGETTO		SOSTEGNO 380KV FUTURO
	ELETTRODOTTO 380KV DA DEMOLIRE		SOSTEGNO DA DEMOLIRE
	ELETTRODOTTO 150KV INTERRATO DI COLLEGAMENTO SE UTENTI E SEZIONE 150KV DELLA FUTURA SE 380/150KV		



REGIONE CAMPANIA
PROVINCIA DI CASERTA
COMUNE DI CANCELLO ARNONE

PROGETTO PER LA REALIZZAZIONE DI UNA SE RTN DI TRASFORMAZIONE 380/150KV CON RACCORDI AEREI ALLA LINEA 380KV "PATRIA-GARIGLIANO"

STARENERGIA

StarEnergia srl
 sede legale Via Francesco Giordani n. 42
 800122 Napoli P.IVA 05769401216 PEC: starenergia@pec.it

INQUADRAMENTO SU CTR E ORTOFOTO 1:5000

PROGETTISTI	PROPONENTE	SCALA
INSE s.r.l. Viale Michelangelo, 71 800129 Napoli Tel. +39 0815797998 mail: tecnico.inse@gmail.com	CAMPANIA SOLARE s.r.l. sede legale Via F. Giordani n. 42 800122 Napoli Tel. +39 081 060 7743 Fax +39 081 060 7876 Rea - NA1051228 - C.F. e P.IVA 09700581219 mail: campaniasolare@starenergia.com PEC: campaniasolare@pecditta.com Cod. Univoco 5RU082D	1:5.000 TAVOLA AS245-ET010-D

Revisioni e coordinamento: ing. Roberto Caldara

Rev.	Data:	Redattore :
Rev. 01	20/07/2021	INSE Srl