

# AUTORITA' PORTUALE Marina di Carrara - Monitoraggio Acustico

Scheda di rilevamento fonometrico - Misura spot

**Numero Rilievo : P4-N1**

**Data Rilievo :** 23/04/2007  
**Ora Inizio :** 22.01.42  
**Durata :** 30 min

**Strumentazione :** Larson-Davis 824  
**Matricola :** A2788  
**Microfono :** L&D 2541  
**Preamplificatore :** L&D PRM902

**Condizioni meteo :** Cielo sereno,  
 assenza di vento.

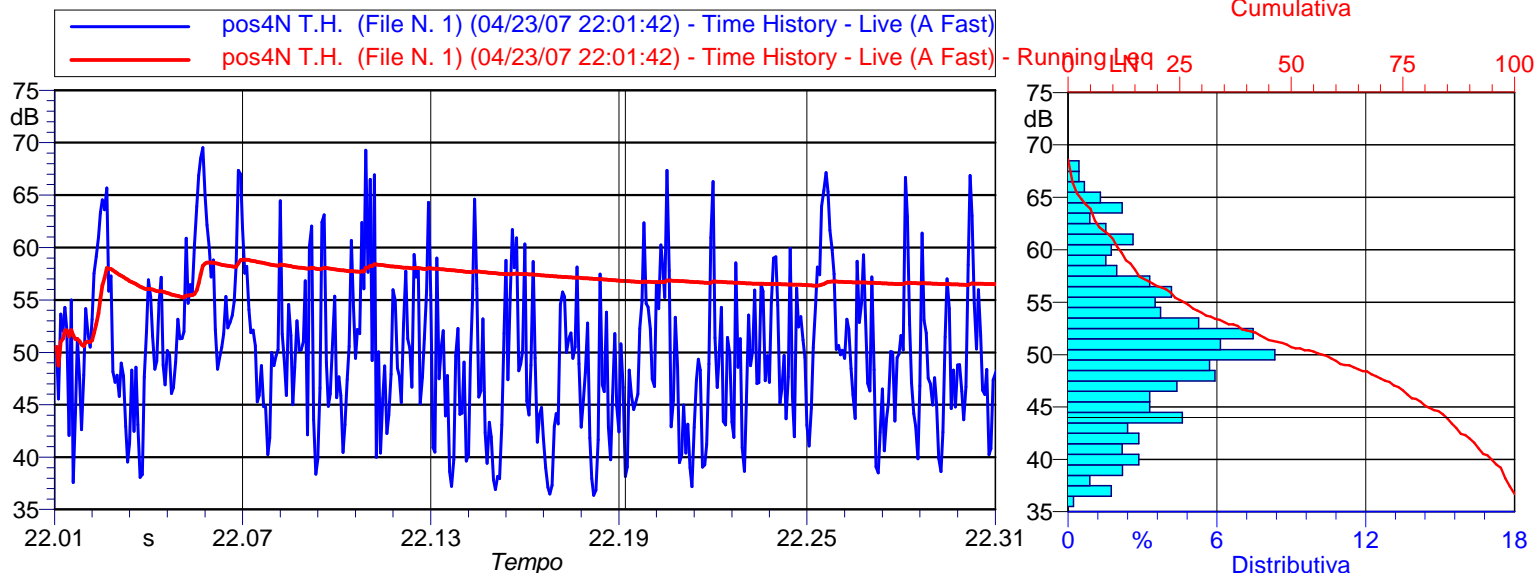

## Valori Numerici

## Indici Statistici

**Pesatura (Time History):** A  
**Cost. di Tempo (Time History):** Fast  
**Minimo Leq (A):** 36.7 dB(A)  
**Massimo Leq (A):** 68.6 dB(A)  
**Media Leq (A):** 51.1 dB(A)

**L5:** 63.9 dB(A)  
**L10:** 61.0 dB(A)  
**L33:** 53.4 dB(A)  
**L50:** 50.7 dB(A)  
**L90:** 42.0 dB(A)  
**L95:** 39.9 dB(A)  
**L99:** 37.5 dB(A)  
**Deviazione Standard Leq (A):** 6.8

**LeqA : 56.4 dB(A)**

## NOTE :

Niente da rilevare.

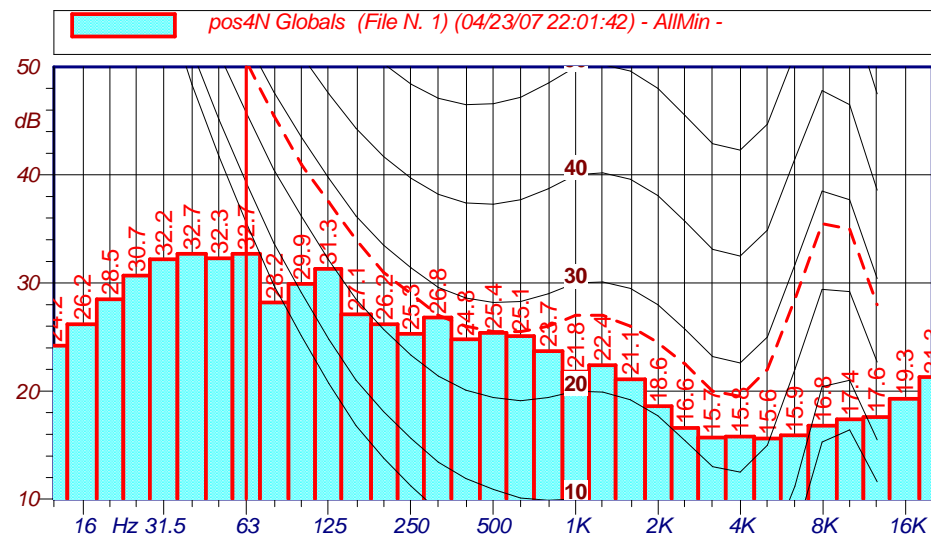

I rilievi fonometrici e le elaborazioni numeriche sono state eseguite dai seguenti Tecnici in Acustica Ambientale :

**Ing. Matteo BERTONERI (Decreto del Dirigente n° 1827 del 20/06/06)**  
**Ing. Marco ANGELONI (Decreto del Dirigente n°8647 del 03/05/06)**