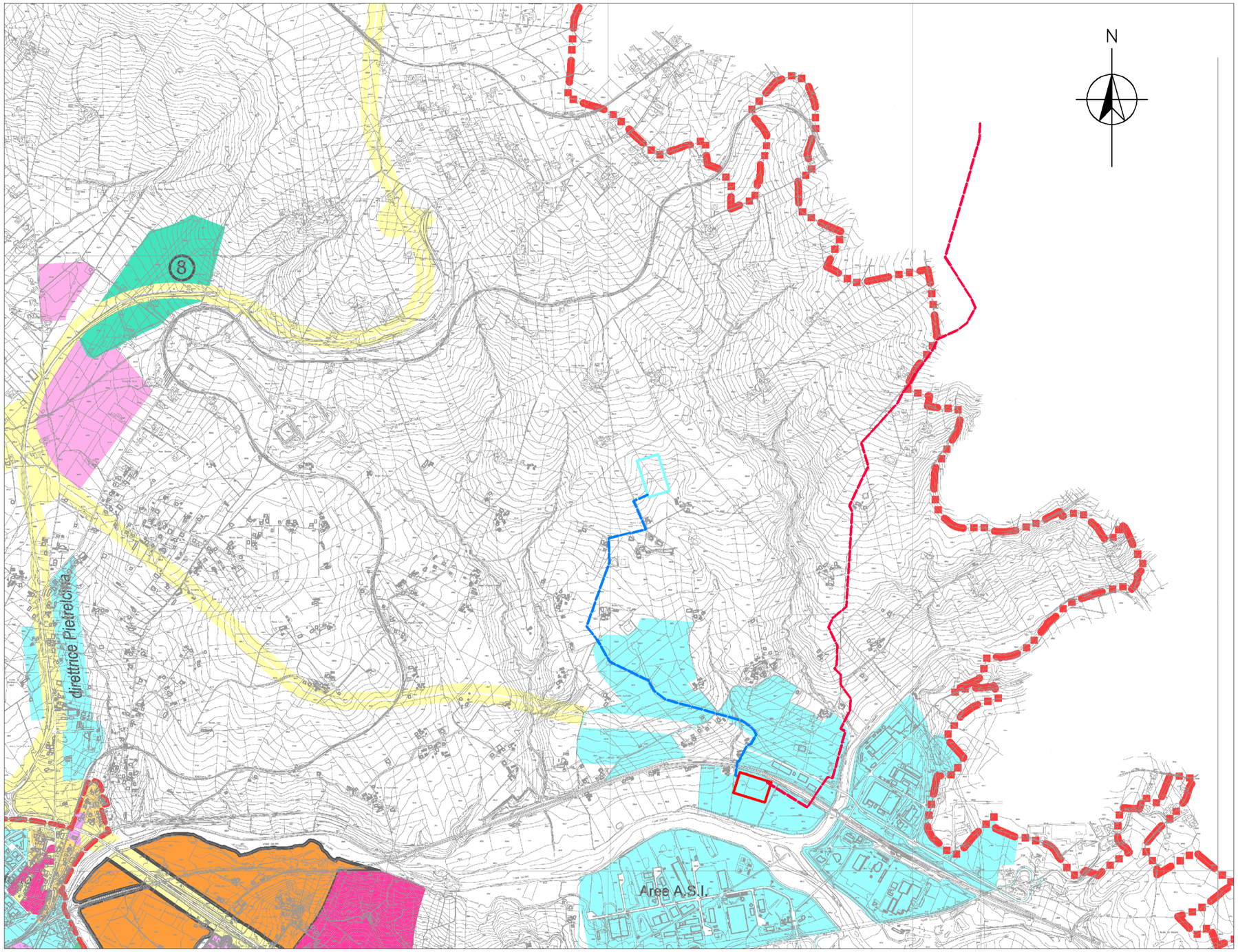

LEGENDA

- AREA CENTRALE
- AREA SOTTOSTAZIONE ELETTRICA
- CAVIDOTTO DI ALLACCIAMENTO
- LINEA GAS DI ALLACCIAMENTO (d=16")

Confine Comunale;

Perimetrazione del T.U.C. (Tessuto urbano consolidato, parte di territorio comunale su cui è già avvenuta l'edificazione o la trasformazione dei suoli, comprese le aree intreciuse o di completamento)

- Zona del tipo A - B - BR - C - CP - Tessuto urbano consolidato ad uso prevalentenete residenziale;
- Zona del tipo D1 - D2 - CA - Tessuto urbano consolidato ad uso prevalentemente produttivo;
- Zone del tipo E1 - E2 - Aree private di vincolate e di rispetto stradale;
- Zone del tipo F - Aree per attrezzature e servizi pubblici o di uso pubblico di interesse locale e territoriale;
- Zone del tipo F2 - Aree per parchi e giardini pubblici;
- Aree libere inedificate con disciplina urbanistica consolidata;

Fasce periurbane limitrofe o confinanti con z.t.o. del vigente strumento urbanistico;

- Zona del tipo B - BR -C - CP - Tessuto urbano consolidato ad uso prevalentenete residenziale;
- Zona del tipo D1 - D2 - CA - Tessuto urbano consolidato ad uso prevalentemente produttivo;
- Zone del tipo E1 - E2 - Aree private di vincolate e di rispetto stradale;
- Area Aeroportuale;
- Aree libere inedificate con disciplina urbanistica consolidata;

Spazi aperti fuori dal centro abitato

- Zona del tipo C - Borghi rurali
- Zone del tipo F - Aree per attrezzature e servizi pubblici a servizio dei Borghi rurali non realizzati
- Zona del tipo D1 - D2 - CA - Tessuto urbano consolidato ad uso prevalentemente produttivo
- Zone del tipo E1 - E2 - Aree private di vincolate e di rispetto stradale
- Area destinata alla Piattaforma Logistica

Firmato digitalmente da: COMPAGNINO MARCO
Data: 11/04/2022 11:35:21

RIFERIMENTO

Comune di Benevento, PUC 2011, Classificazione dei suoli, inquadramento generale, Tavola P2.3, Scala 1: 20,000.

SCALA

0 250 500 1000 m

FIGURA 3.4

PUC DEL COMUNE DI BENEVENTO - CLASSIFICAZIONE DEI SUOLI