

INQUADRAMENTO

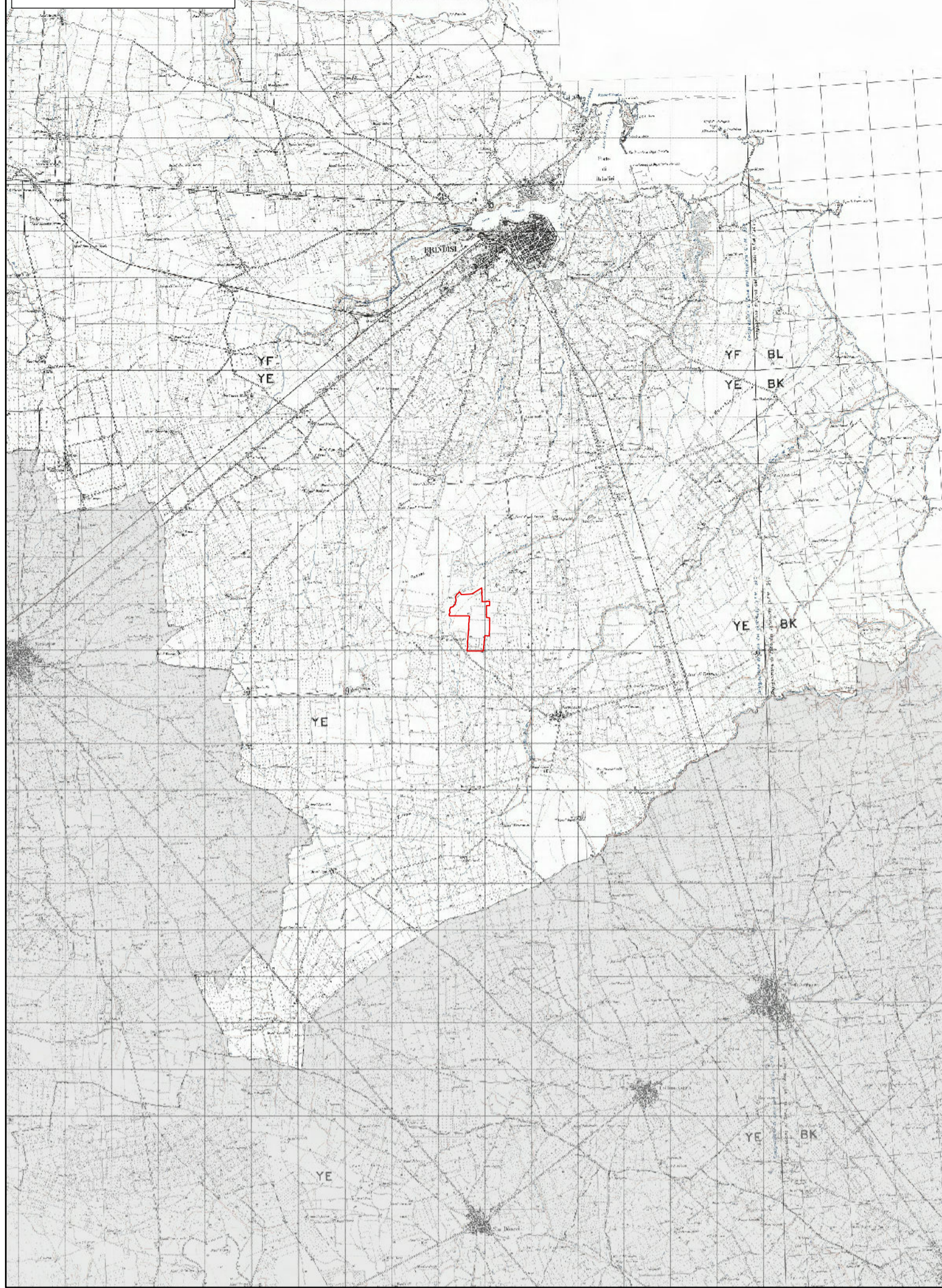

TIPIZZAZIONE ZONE

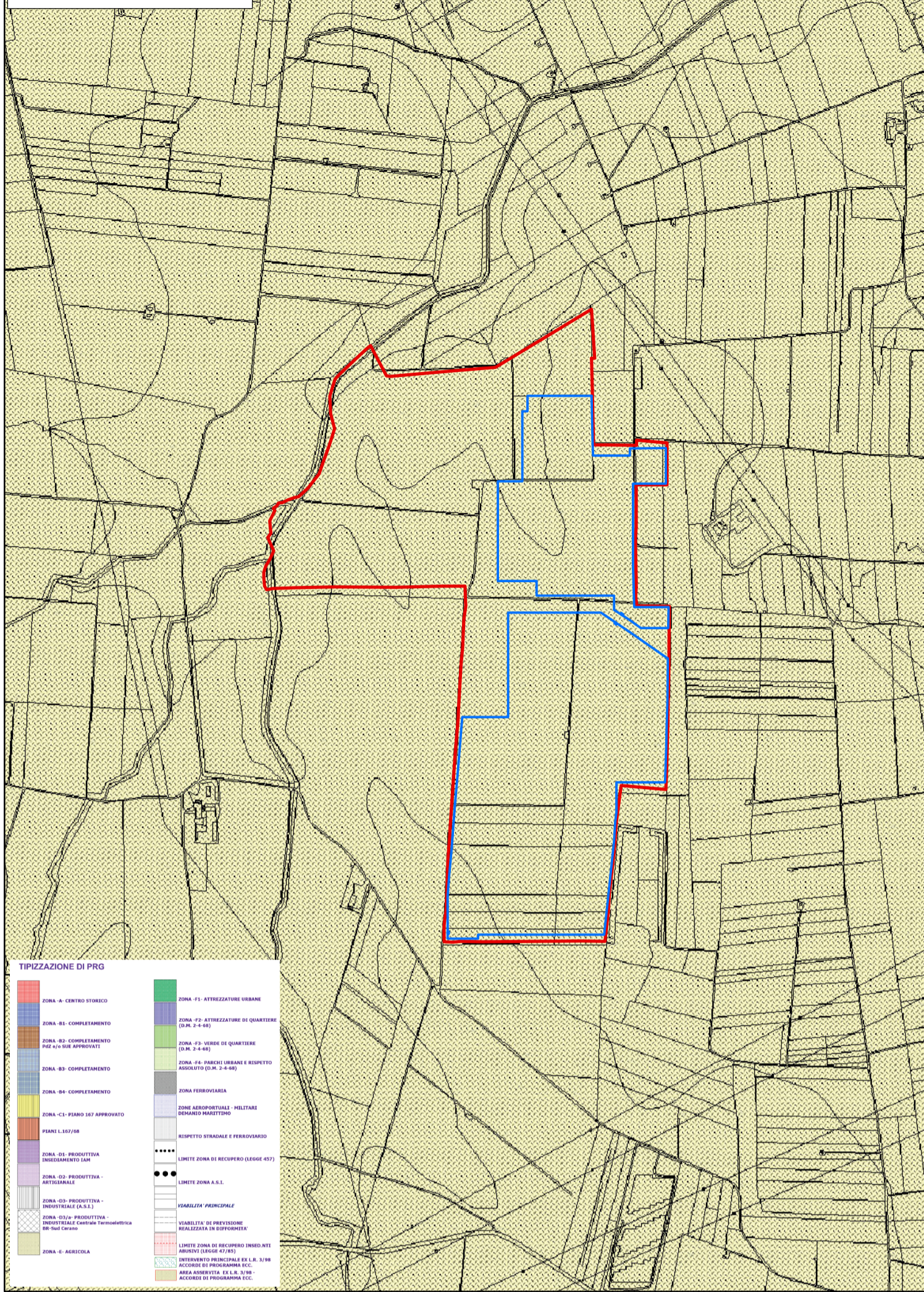

CARTA IDROGEOMORFOLOGICA

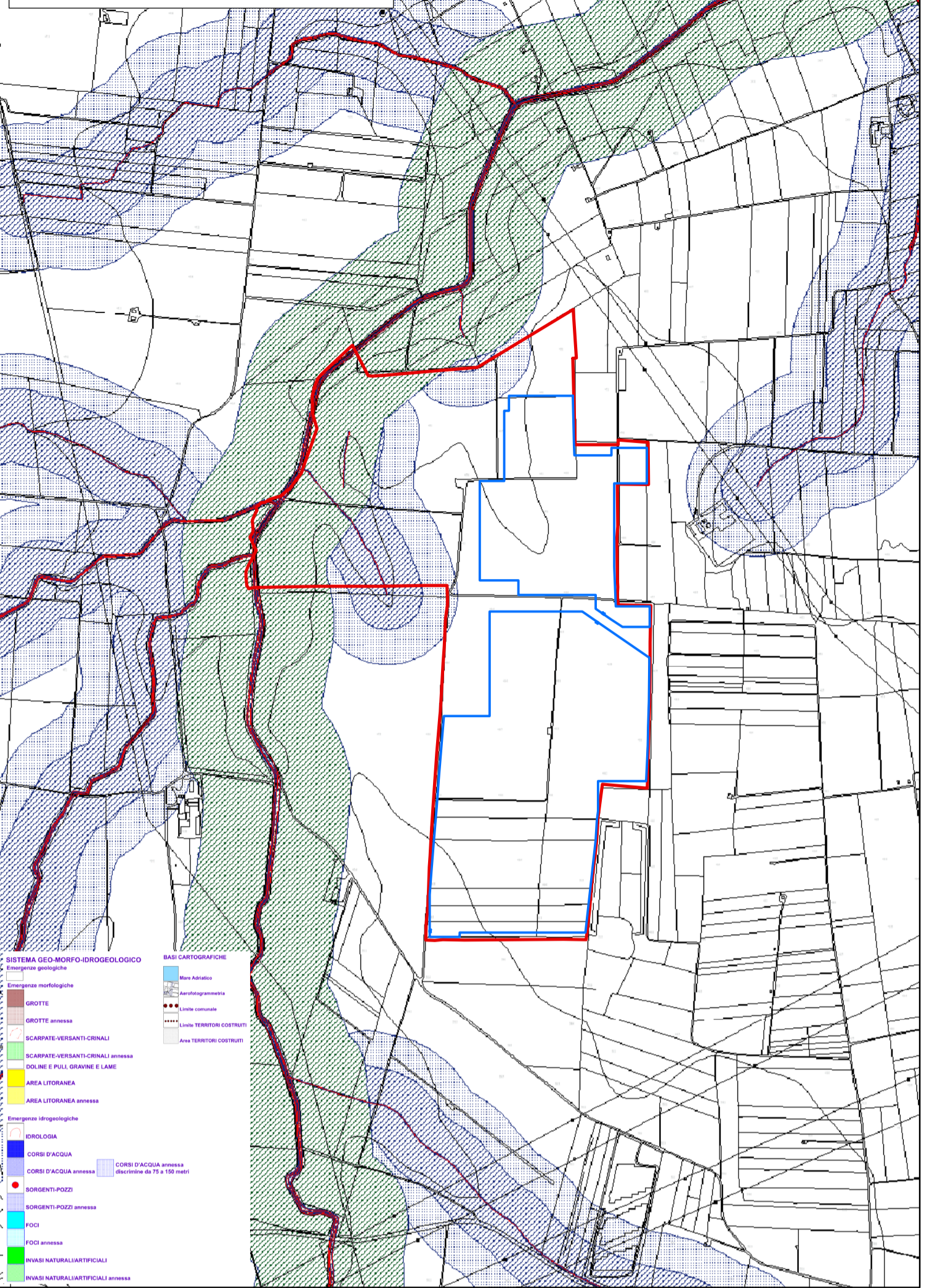

Legenda

- Limite catastale
- Perimetro impianto in progetto

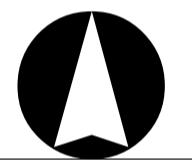

0 1.000 2.000 4.000 6.000 8.000 10.000 Metri

STR. BOTANICO-VEGETAZIONALE

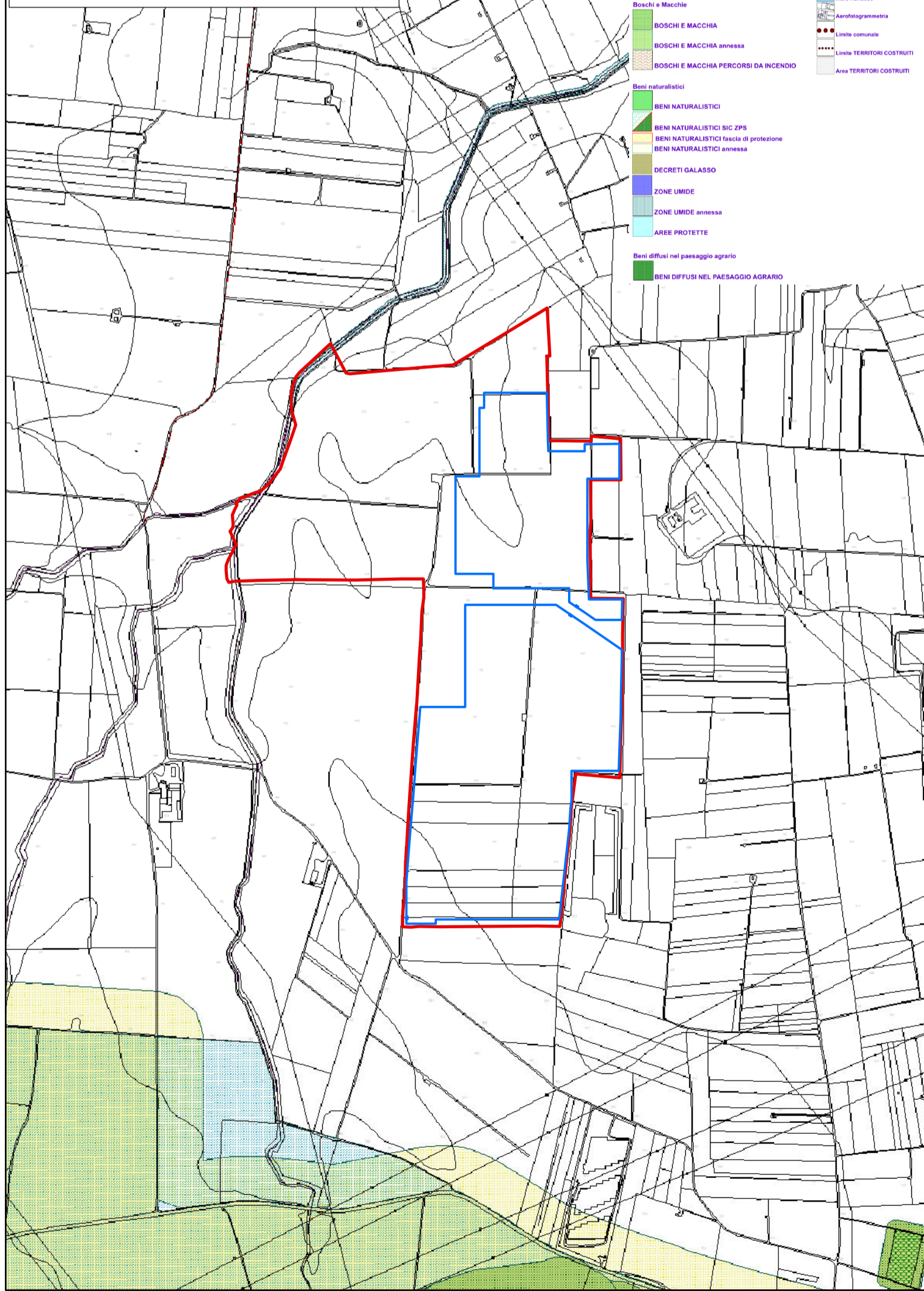

SIST. STRATIFICAZIONE STORICA E CULTURALI

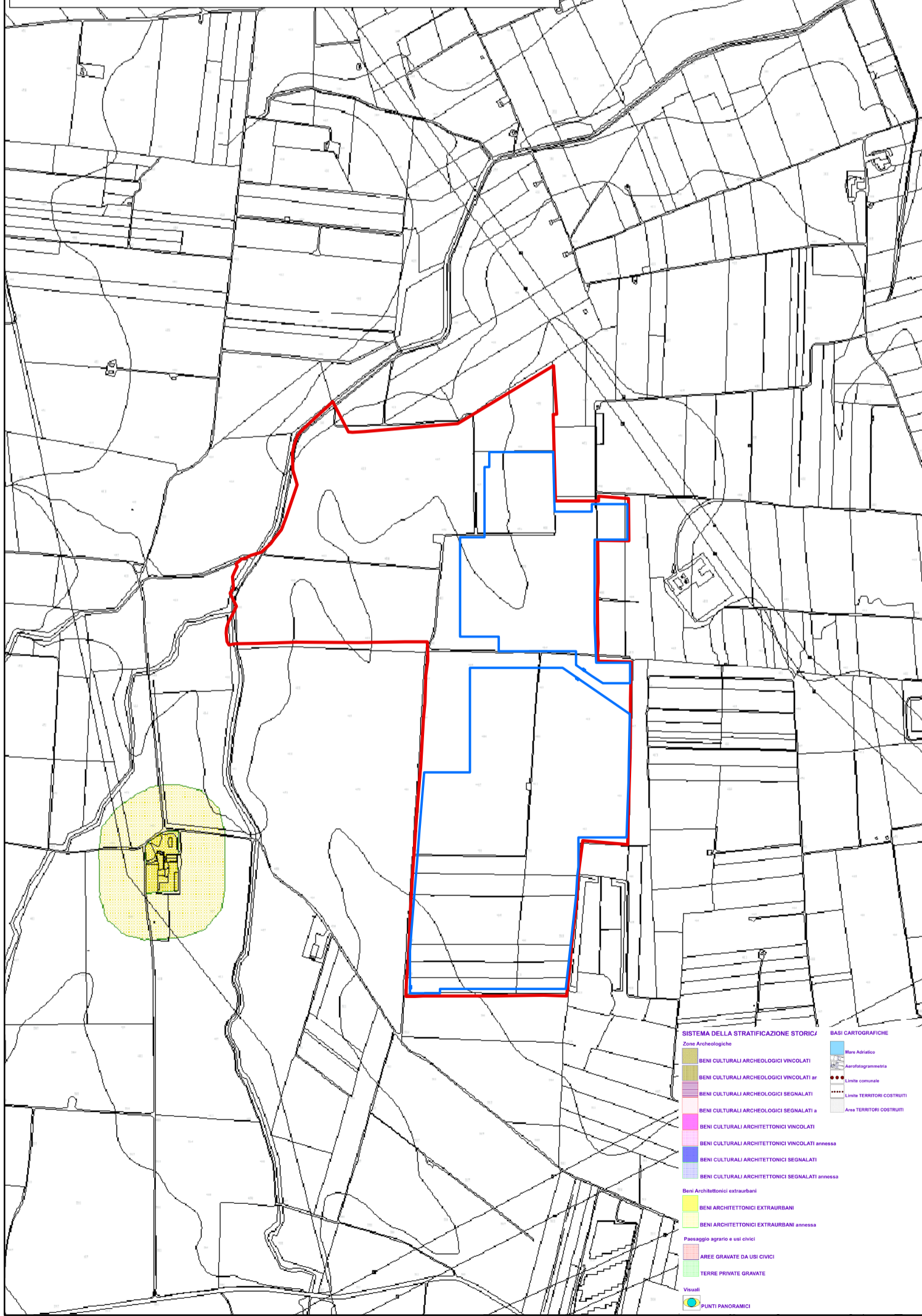

INQUADRAMENTO

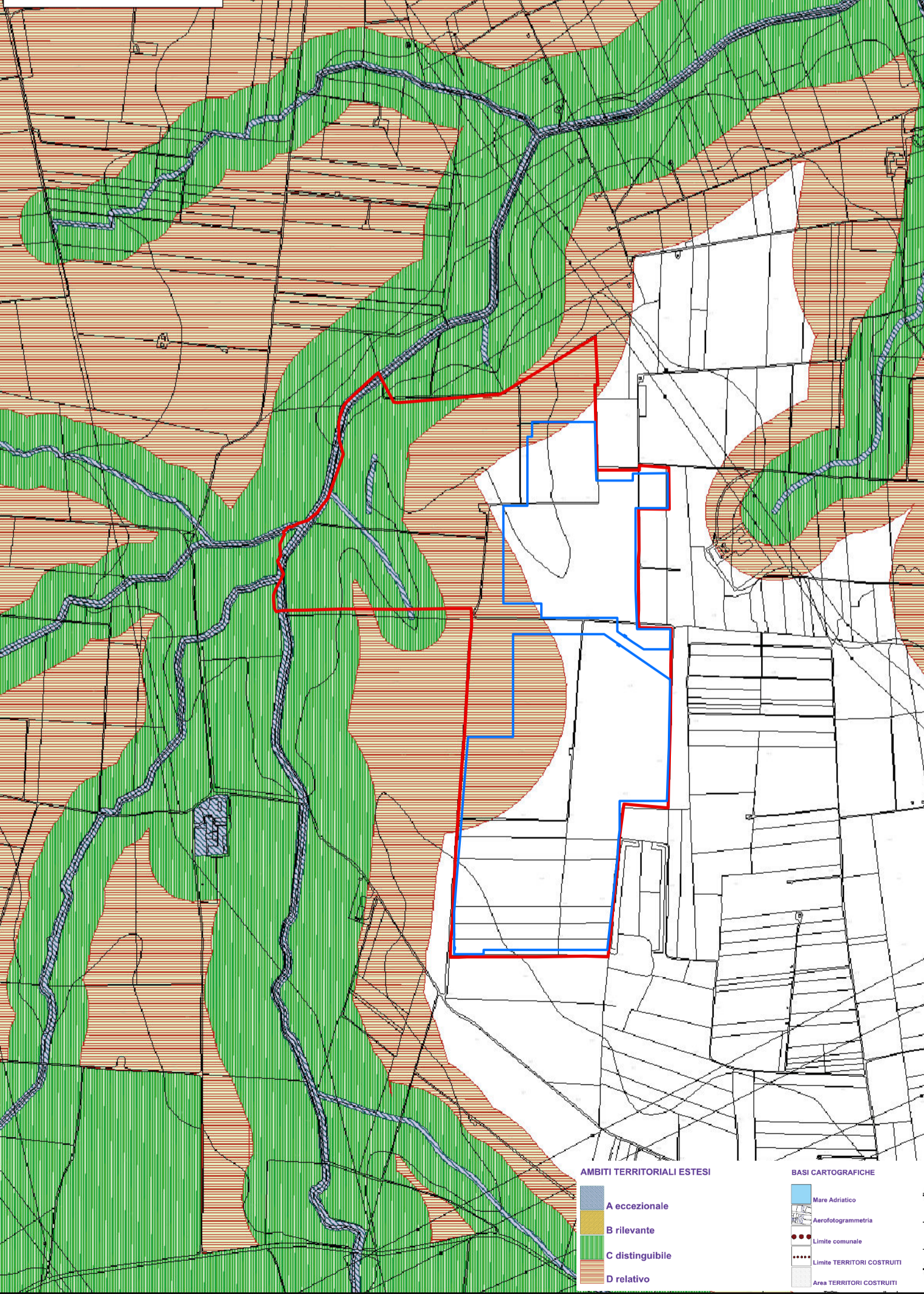

REGIONE PUGLIA
Provincia di Brindisi
COMUNI DI BRINDISI

OGGETTO PROGETTO PER LA REALIZZAZIONE DI UN IMPIANTO FOTOVOLTAICO
NEL COMUNE DI BRINDISI IN LOCALITÀ MAFFEI

COMITENTE LIGHTSOURCE RENEWABLE
ENERGY ITALY SPV 10 S.R.L.
Via Giacomo Leopardi, 7 Milano (MI)
C.F./P.IVA: 150 150 10564

<p>PHEEDRA</p> <p>Dot. Ing. Angelo Micolucci</p> <p>ORDINE INGEGNERI PROVINCIA TARANTO Sezione A</p> <p>Dot. Ing. Micolucci Angelo n° 1851</p>	<p>SouthEnergy</p> <p>SOUTHENERGY S.p.A. Via del Commercio, 65 72017 - Ostuni (BR) Tel. 0831 331594 e-mail: info@southenergy.it web: www.southenergy.it</p> <p>Dot. Ing. Mario Morciano</p> <p>Mario MORCIANO n° 1543 REDAZIONE A BRINDISI</p>
---	---

1	Maggio 2020	PRIMA EMISSIONE	CD	AM	VS
REV	DATA	ATTIVITA'	REDATTO	VERIFICATO	APROVATO

OGGETTO DELL'ELABORATO
LAYOUT IMPIANTO SOVRAPPOSIZIONE
SU STRUMENTO URBANISTICO
Primi Adempimenti al PUTT/p

FORMATO	SCALA	CODICE DOCUMENTO					NOME FILE	FOGLI
		SOC.	DISC.	TIPO DOC.	PROG.	REV.		
A1		MRR	CIV	TAV	016b	01	MRR-CIV-TAV-016b_01	