

MAGAZINO

PIANTA

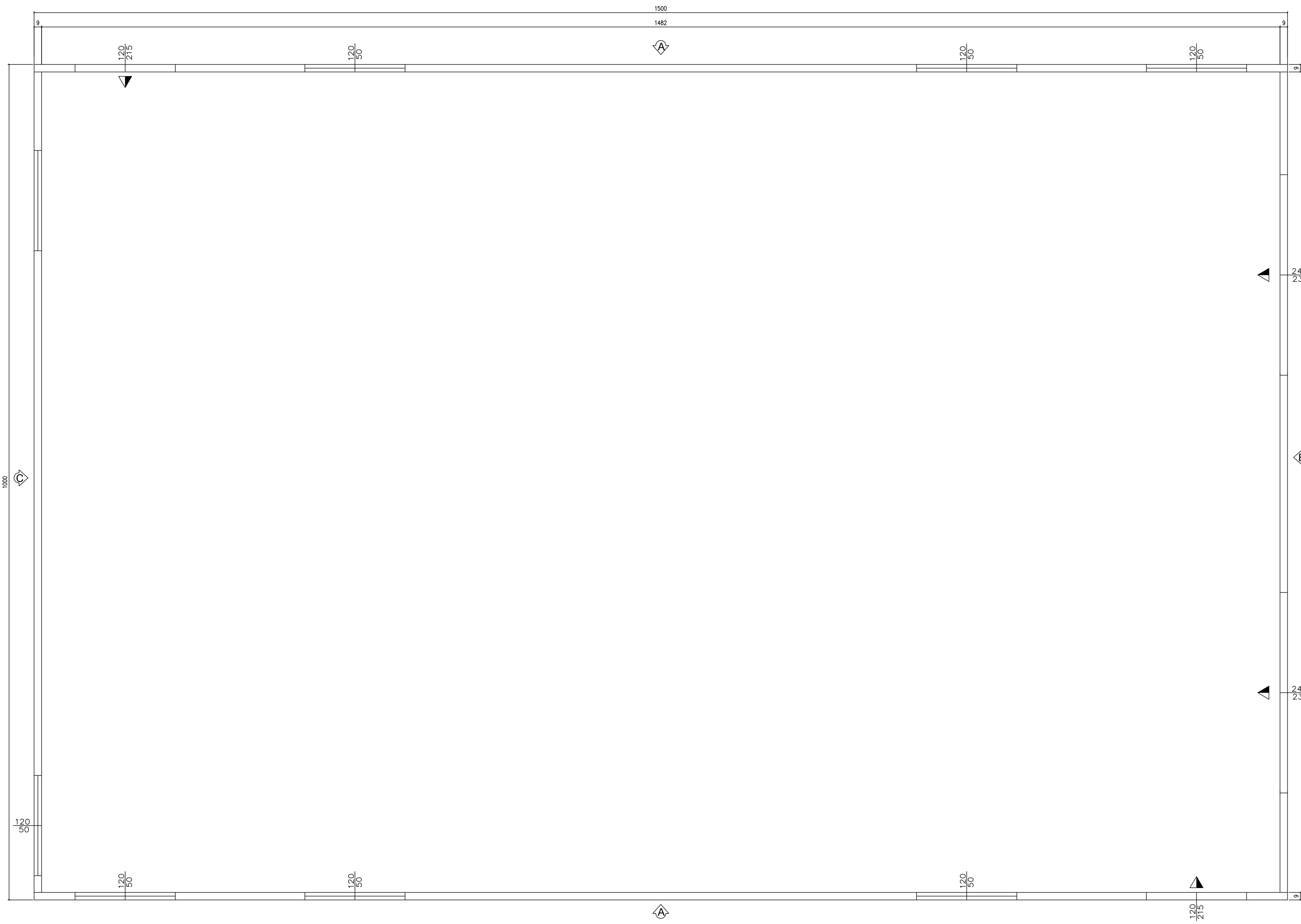

VISTA LATO B

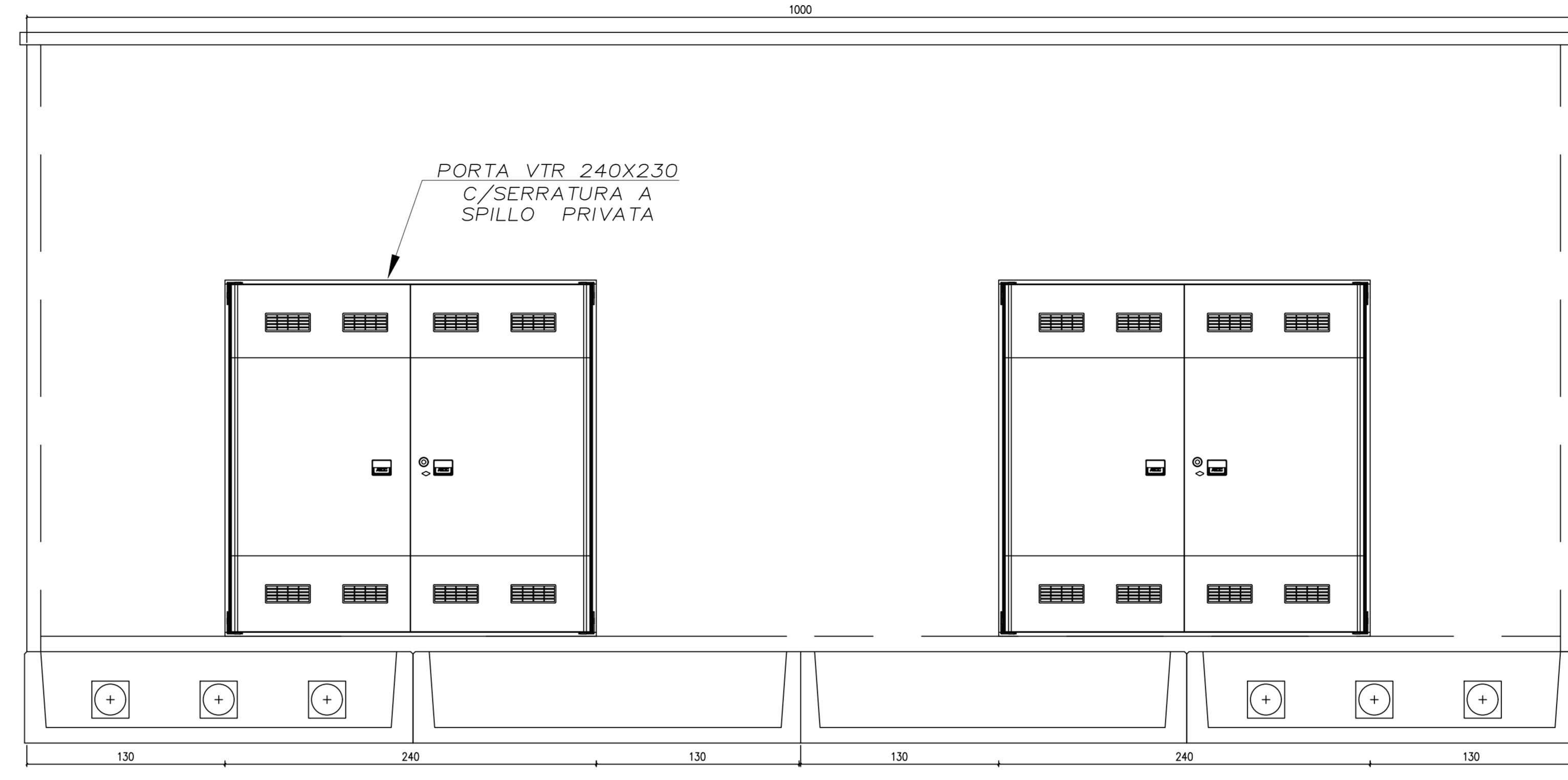

VISTA LATO C



VISTA LATO A

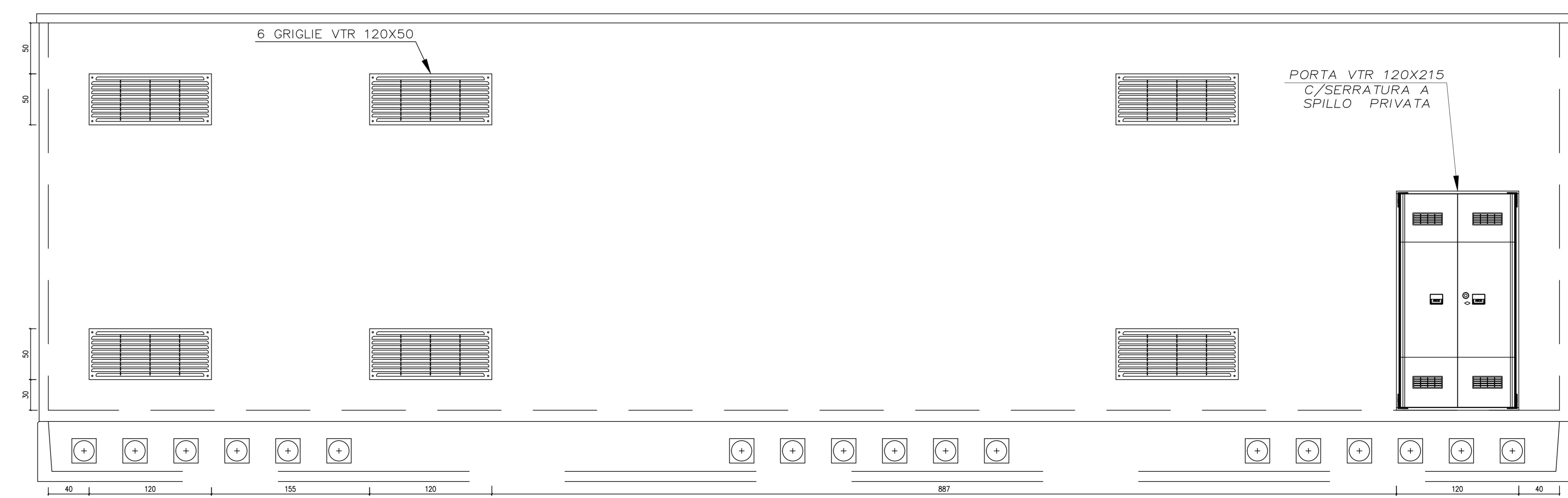

REGIONE PUGLIA
Provincia di Brindisi
COMUNI DI BRINDISI

OGGETTO
PROGETTO PER LA REALIZZAZIONE DI UN IMPIANTO FOTOVOLTAICO
NEL COMUNE DI BRINDISI IN LOCALITÀ MAFFEI

COMMITTENTE
**LIGHTSOURCE RENEWABLE
ENERGY ITALY SPV 10 S.R.L.**
Via Giovanni Lusselli, 7 Milano (MI)
C.F./P.IVA: 11015610964

| | |
|---|--|
| PHEEDRA S.p.A. Via Lago di Nemi, 90 14121 - Caserta Tel. 099 772002 - Fax 099 9870285 e-mail: info@pheedra.it web: www.pheedra.it | SOUTHENERGY S.p.A. Via del Commercio, 66 12011 - Cuneo (CN) Tel. 0171 315154 e-mail: info@southenergy.it web: www.southenergy.it |
| | |

| REV. | DATA | ATTIVITA' | REDATTO | VERIFICATO | APPROVATO |
|------|-------------|-----------------|---------|------------|-----------|
| 1 | Maggio 2020 | PRIMA EMISSIONE | CD | AM | VS |

OGGETTO DELL'ELABORATO
**CABINE ELETTRICHE
PIANTE E PROSPETTI**

| FORMATO | SCALA | CODICE DOCUMENTO | NOME FILE | FOGLI |
|---------|-------|------------------|--------------------|--------|
| A1+ | 1:25 | MRR-CIV-TAV-023 | MRR-CIV-TAV-023_01 | 3 di 3 |