

- ### Legenda
- Perimetro impianto in progetto
 - Limite catastale
 - Cavidotto AT
 - Cavidotto MT
 - Area AT Condivisa
 - SSE Altri Utenti
 - SSE LIGHT SOURCE

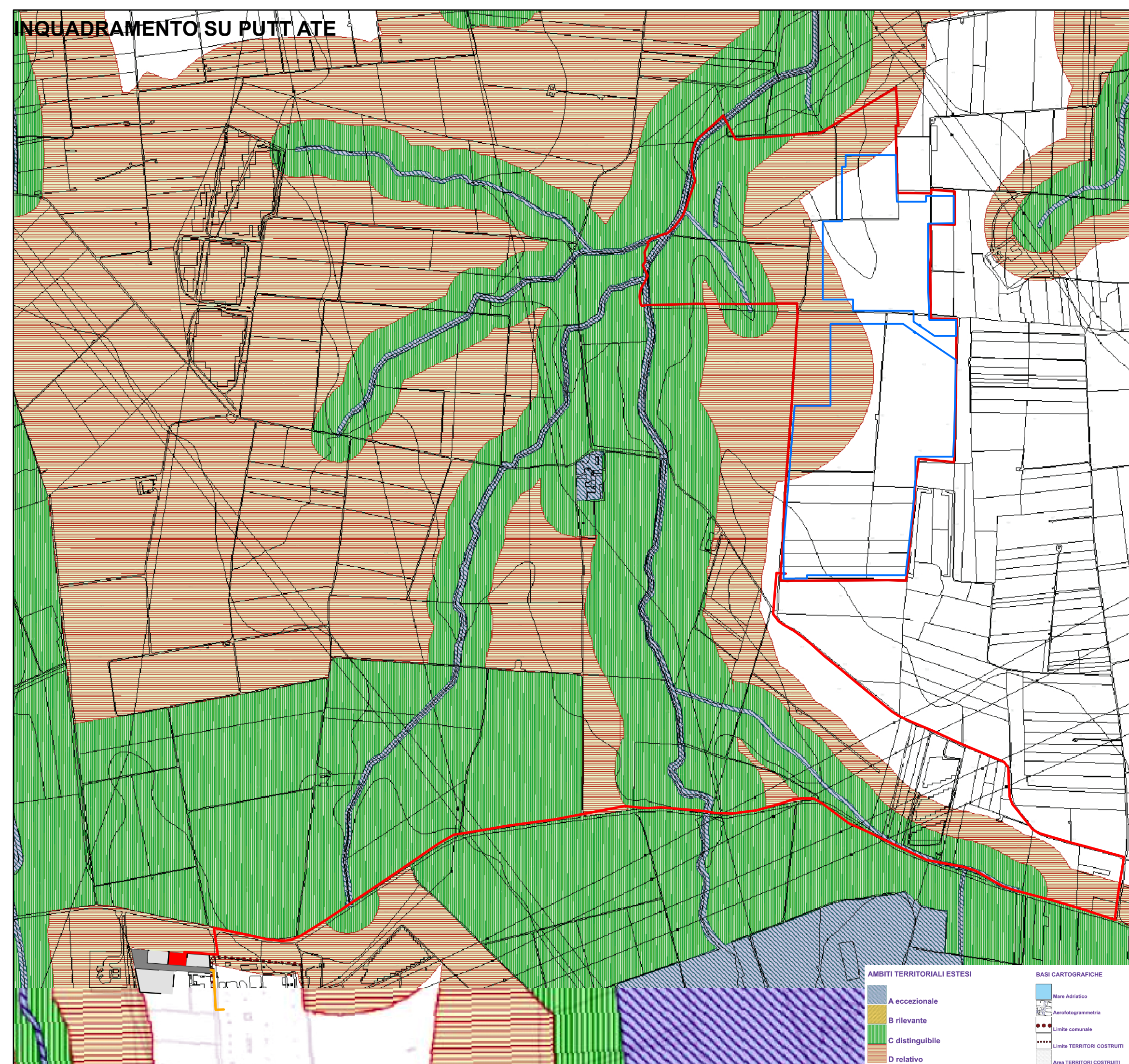
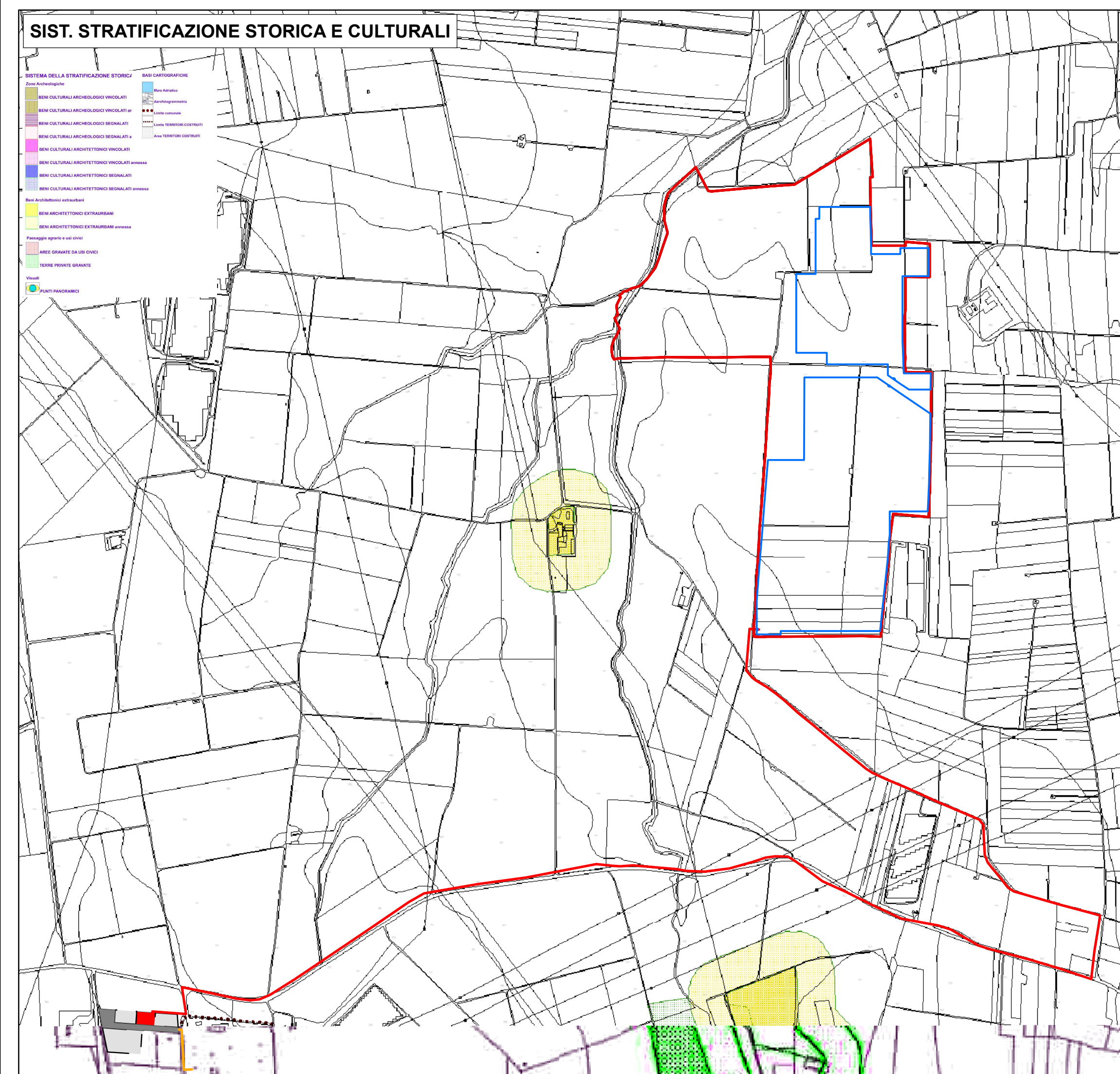

REGIONE PUGLIA

Provincia di Brindisi

COMUNI DI BRINDISI

OGGETTO

PROGETTO PER LA REALIZZAZIONE DI UN IMPIANTO FOTOVOLTAICO
NEL COMUNE DI BRINDISI IN LOCALITÀ MAFFEI

COMMITTENTE

LIGHTSOURCE RENEWABLE
ENERGY ITALY SPV 10 S.R.L.
Via Giacomo Leopardi, 7 Milano (MI)
C.F./P.IVA: 11015619964

Codice Commessa PHEEDRA_20_05_PV_MRR

PHEEDRA
PHEEDRA S.r.l. Via Lago di Nemi, 90
74121 - Taranto
Tel. 099 7722302 - Fax 099 9870285
e-mail: info@pheedra.it
web: www.pheedra.it

SouthEnergy
SOUTHERNERGY S.r.l. Via del Commercio, 66
72017 - Ostuni (BR)
Tel. 0851 331584
e-mail: info@southernenergy.it
web: www.southernenergy.it

Dott. Ing. **Ilario Morciano**

PROGETTAZIONE

Dott. Ing. **Angelo Micolucci**
ORDINE INGEGNERI PROVINCIA TARANTO
Sezione A
Dott. Ing. **MICOLUCCI Angelo**
n° 1851

Settore:
Civile Ambientale
Industriale
Informazione

REV.	DATA	ATTIVITA'	REDATTO	VERIFICATO	APROVATO
2	Gennaio 2021	BENESTARE TERNA GENNAIO/2021	VM	AM	VS
1	Maggio 2020	PRIMA EMISSIONE	CD	AM	VS

OGGETTO DEL LABORATORIO

LAYOUT IMPIANTO SOVRAPPOSIZIONE SU STRUMENTO URBANISTICO

Primi Adempimenti al PUTT/p

FORMATO	SCALA	CODICE DOCUMENTO	NOME FILE	FOGLI
-	-	SOC. DISC. TIPO DOC. PROD. REV. MRR CIV TAV 030B 02	MRR-CIV-TAV-030b_02	-