CARTA DEI DISPOSITIVI DI TUTELA PAESAGGISTICA - AREALE DI MASSIMA ATTENZIONE (Scala 1:10.000)

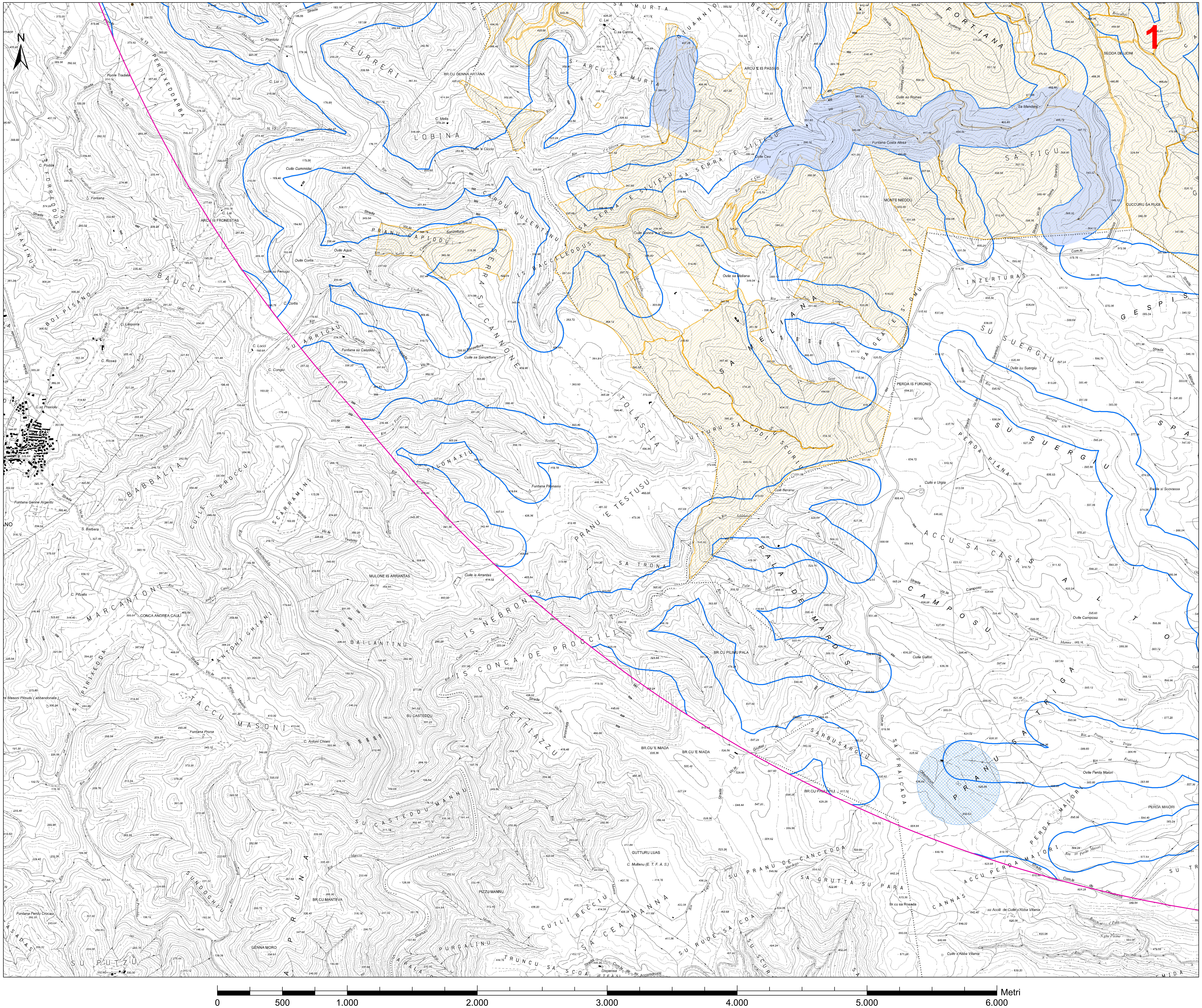

LEGENDA

- Fondazione
- Piazzole
- Cavidotto MT

Viabilità

- Viabilità di nuova realizzazione
- Viabilità in adeguamento a quella esistente
- Area di cantiere
- Area impianto di betonaggio
- Ampliamento stazione elettrica esistente
- Area di massima attenzione

BENI CULTURALI VINCOLATI AI SENSI DELLA PARTE II DEL D.LGS. 42/04 E SS.MM.II

- Beni culturali - Fonte: http://vincoliinrete.beniculturali.it/
- Ulteriori beni da ricognizione archeologica
- Aree di Beni dichiarati di interesse culturale (Fonte: Segretariato Regionale del Ministero della Cultura per la Sardegna)

BENI PAESAGGISTICI VINCOLATI AI SENSI DELLA PARTE III DEL D.LGS. 42/04 E SS.MM.II.

- Immobili e aree di notevole interesse pubblico (art. 136 D. Lgs. 42/2004 e ss.mm.ii.)

Aree tutelate per legge (art. 142 D.Lgs. 42/2004 e ss.mm.ii.)

- Fascia di tutela di 300 m dai laghi (art. 142 comma 1 lettera b D.Lgs 42/2004 ss.mm.ii.)
- Fascia di tutela di 150 m dei corsi d'acqua (art. 142 comma 1 lettera c D.Lgs 42/2004 ss.mm.ii.)
- Zone gravate da usi civici (art. 142 comma 1 lettera h D.Lgs 42/2004 ss.mm.ii.)

Beni paesaggistici individuati dal PPR (art. 143 D.Lgs 42/2004 ss.mm.ii.)

- Alberi monumentali (artt. 8,17,18 N.T.A. PPR)
- Grotte e caverne (artt. 8,17,18 N.T.A. PPR)
- Monumenti naturali istituiti - L.R. 31/89 (artt. 8,17,18 N.T.A. PPR)
- Fascia costiera
- Aree a quota superiore ai 900 m s.l.m. (artt. 8,17,18 N.T.A. PPR)
- Fascia di rispetto di 150 m dai corsi d'acqua cartografati dal PPR (artt. 8,17,18 N.T.A. PPR)
- Fascia di rispetto di 300 m da laghi naturali, invasi artificiali, stagni, lagune (artt. 8,17,18 N.T.A. PPR)

Assetto storico-culturale PPR - Beni Paesaggistici

- Aree caratterizzate da edifici e manufatti di valenza storico-culturale (artt. 8, 47, 48, 49, 50 N.T.A. PPR) - [Codice BUR in etichetta]
- Fascia di rispetto di 100 m dai beni paesaggistici repertorio 2017
- Matrici di sviluppo dei centri di antica e prima formazione (artt. 8,47,51,52,53 N.T.A. PPR)

Assetto storico-culturale PPR - Beni identitari

- Aree caratterizzate da edifici e manufatti di valenza storico-culturale (artt. 8, 47, 48, 49, 50 N.T.A. PPR)
- Fascia di rispetto di 100 m da aree caratterizzate da edifici e manufatti di valenza storico-culturale

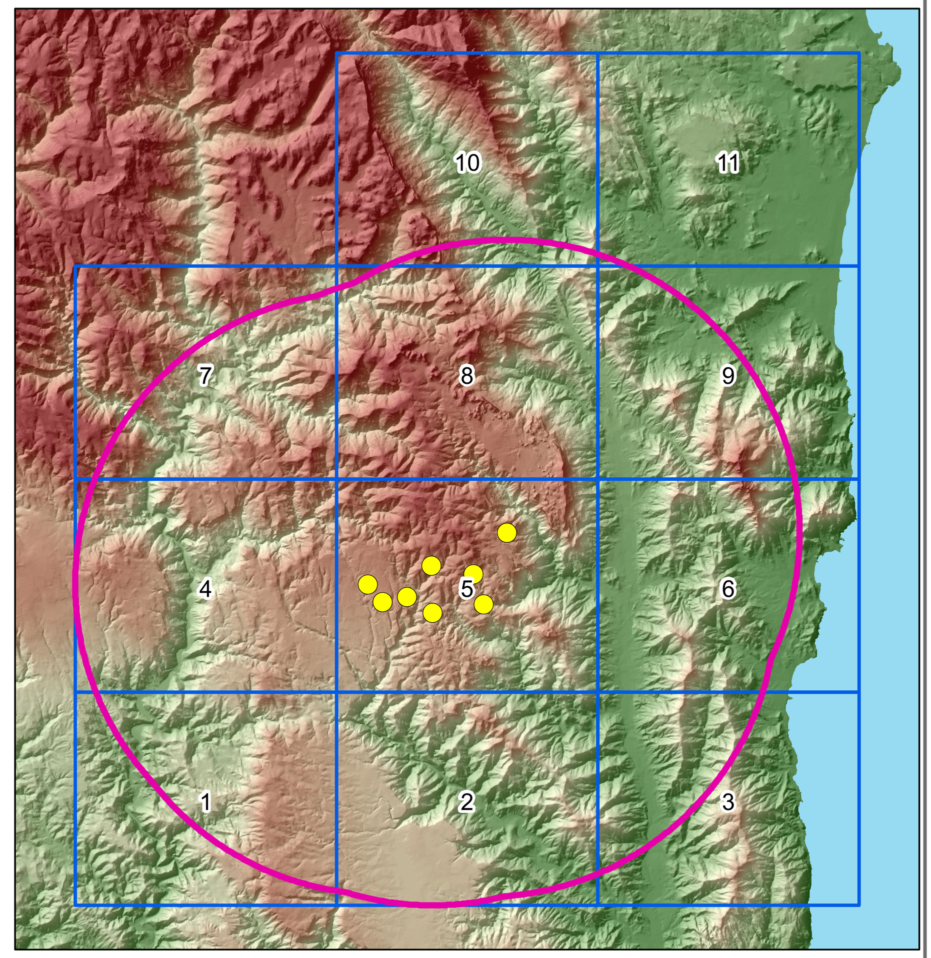

ORDINE INGEGNERI PROVINCIA CAGLIARI
N. 3453 Dott. Ing. Giuseppe Frongia

Rev.	Data	Descrizione	Dis.	Contr.	Appr.
0	31/03/22	INTEGRAZIONI DOCUMENTALI	IAT	SARTEC	SARTEC

SARDEOLICA Renewable Energy — SARAS

SARTEC Industrial Services & Technologies — SARAS

iat CONSULENZA E PROGETTI — www.iatprogetti.it

Commessa n°: C2021350-ING000

Dis. n°: AM-IAS10006-a-P1

ABBILA
AMPLIAMENTO DEL PARCO EOLICO DI ULASSAI E PERDASDEFOGU (NU)
STUDIO DI IMPATTO AMBIENTALE
- Carta dei dispositivi di tutela paesaggistica -
Areale di massima attenzione 1:10.000

Revisione: 0

Scala: 1/10000

Sostituisce il: //

Sostituito dal: //

Disegno eseguito in "ArcMap" : evitare correzioni a mano.

NOME FILE : AM-IAS10006-a-P1 .mxd

Il presente documento è di proprietà di Saras Ricerche e Tecnologie che ne tutelerà i diritti a termini di legge.