

CARTA DEI DISPOSITIVI DI TUTELA PAESAGGISTICA - AREALE DI MASSIMA ATTENZIONE (Scala 1:10.000)

11

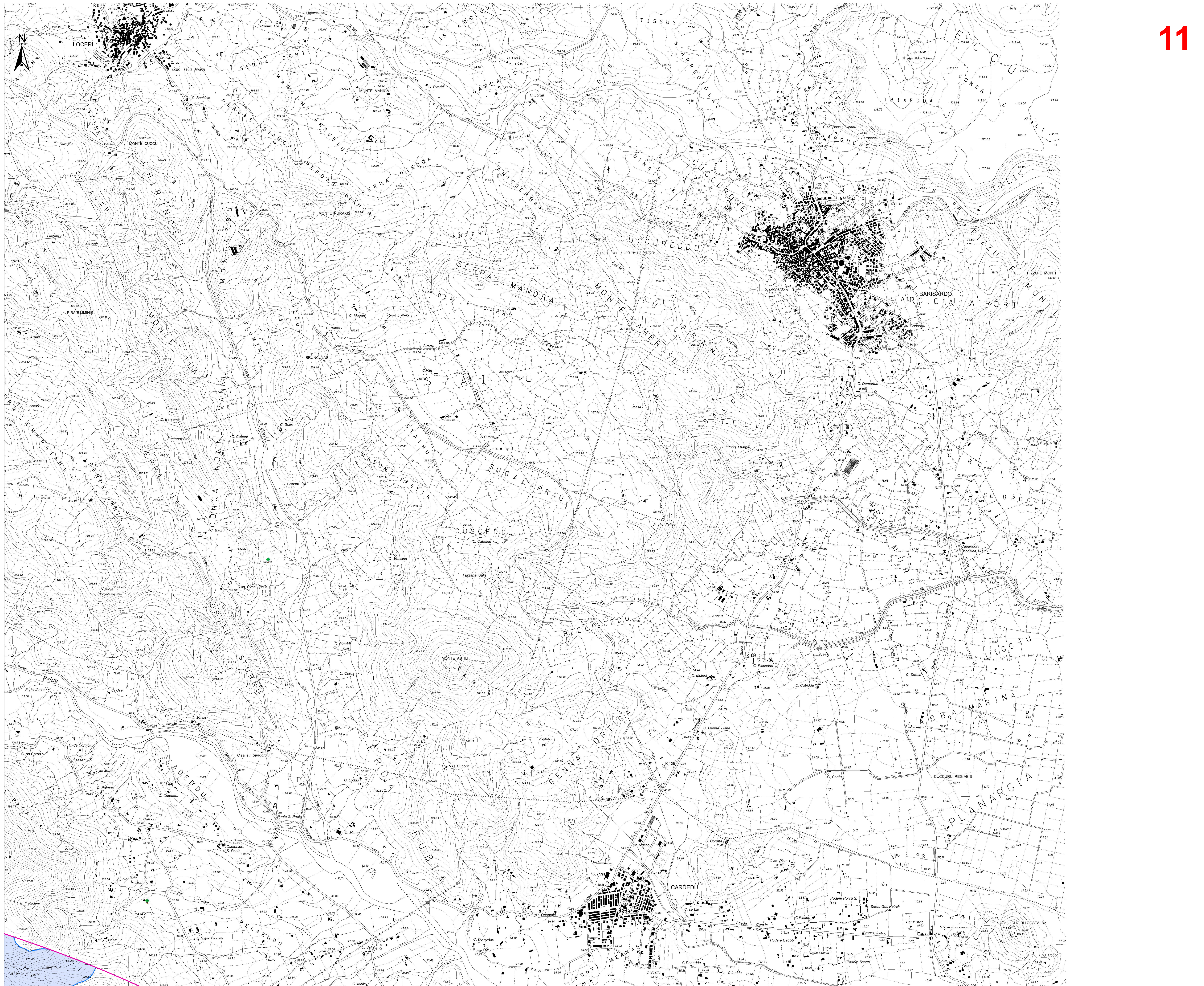

LEGENDA

- Fondazione
- Piazzola
- Cavotubo MT
- Viabilità**
- Viabilità di nuova realizzazione
- Viabilità in adattamento a quella esistente
- Area di cantiere
- Area impianto di betonaggio
- Ampliamento storico esistente
- Area di massima attenzione
- BENI CULTURALI VINCOLATI AI SENSI DELLA PARTE II DEL D.LGS. 42/04 E SS.MM.II.**
- Beni culturali - Fonte: <http://vincimilmetre.beniculturali.it>
- Utterioni beni da ricognizione archeologica
- Area di Beni dichiarati di interesse culturale (Fonte: Segretariato Regionale del Ministero della Cultura per la Sardegna)
- BENI PAESAGGISTICI VINCOLATI AI SENSI DELLA PARTE III DEL D.LGS. 42/04 E SS.MM.II.**
- Impedimenti e aree di notevole interesse pubblico (art. 135 D. Lgs. 42/2004 e ss.mm.ii.)
- Area tutelata per legge (art. 142 D.Lgs. 42/2004 e ss.mm.ii.)
- Fascia di tutela di 300 m dai laghi (art. 142 comma 1 lettera b) D.Lgs 42/2004 ss.mm.ii.)
- Fascia di tutela di 150 m dai corsi d'acqua (art. 142 comma 1 lettera c) D.Lgs 42/2004 ss.mm.ii.)
- Zone gravate da usi civici (art. 142 comma 1 lettera d) D.Lgs 42/2004 ss.mm.ii.)
- Beni paesaggistici individuati dal PPR (art. 143 D.Lgs 42/2004 ss.mm.ii.)
- Alberi monumentali (art. 8,17,18 N.T.A. PPR)
- Grotte e caverne (art. 8,17,18 N.T.A. PPR)
- Monumenti naturali stabili - L.R. 3/189 (art. 8,17,18 N.T.A. PPR)
- Fascia costiera
- Area a quota superiore ai 900 m s.l.m. (art. 8,17,18 N.T.A. PPR)
- Fascia di rispetto di 150 m dai corsi d'acqua cartografati dal PPR (art. 8,17,18 N.T.A. PPR)
- Fascia di rispetto di 300 m dai laghi naturali, invasi artificiali, stagni, lagune (art. 8,17,18 N.T.A. PPR)
- Assetto storico-culturale PPR - Beni Paesaggistici**
- Area caratterizzate da edifici e manufatti di valenza storico-culturale (art. 8, 47, 48, 49, 50 N.T.A. PPR) - [Codice BUR in elichetta]
- Fascia di rispetto di 100 m dai beni paesaggistici repertorio 2017
- Matrici di sviluppo dei centri di antica e prima formazione (art. 8,47,51,52,53 N.T.A. PPR)
- Assetto storico-culturale PPR - Beni Identitari**
- Area caratterizzate da edifici e manufatti di valenza storico-culturale (art. 8, 47, 48, 49, 50 N.T.A. PPR)
- Fascia di rispetto di 100 m da aree caratterizzate da edifici e manufatti di valenza storico-culturale

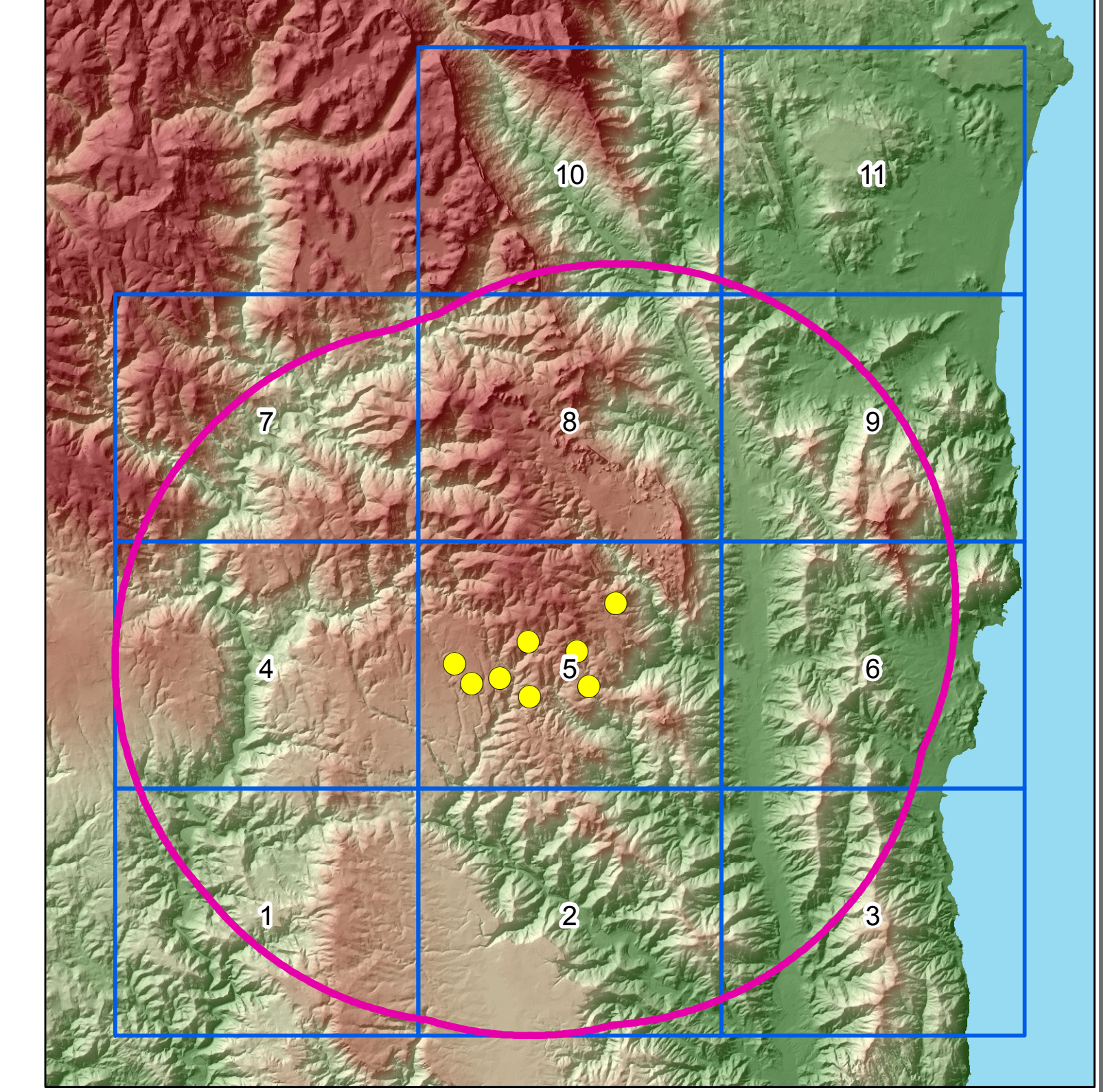





COMMITTEE n°: C2021350-00000
 Dis. n°: AM-AS30006-a-P1
 Revisione: 0
 Scale: 1/10000
 Spettatore: //
 Sostituito dal: //

Il presente documento è di proprietà di Sarca Ricerche e Tecnologie che ne tutela i diritti e termini di legge.