

# CARTA DEI SITI DI INTERESSE STORICO CULTURALE (Scala 1/35.000)

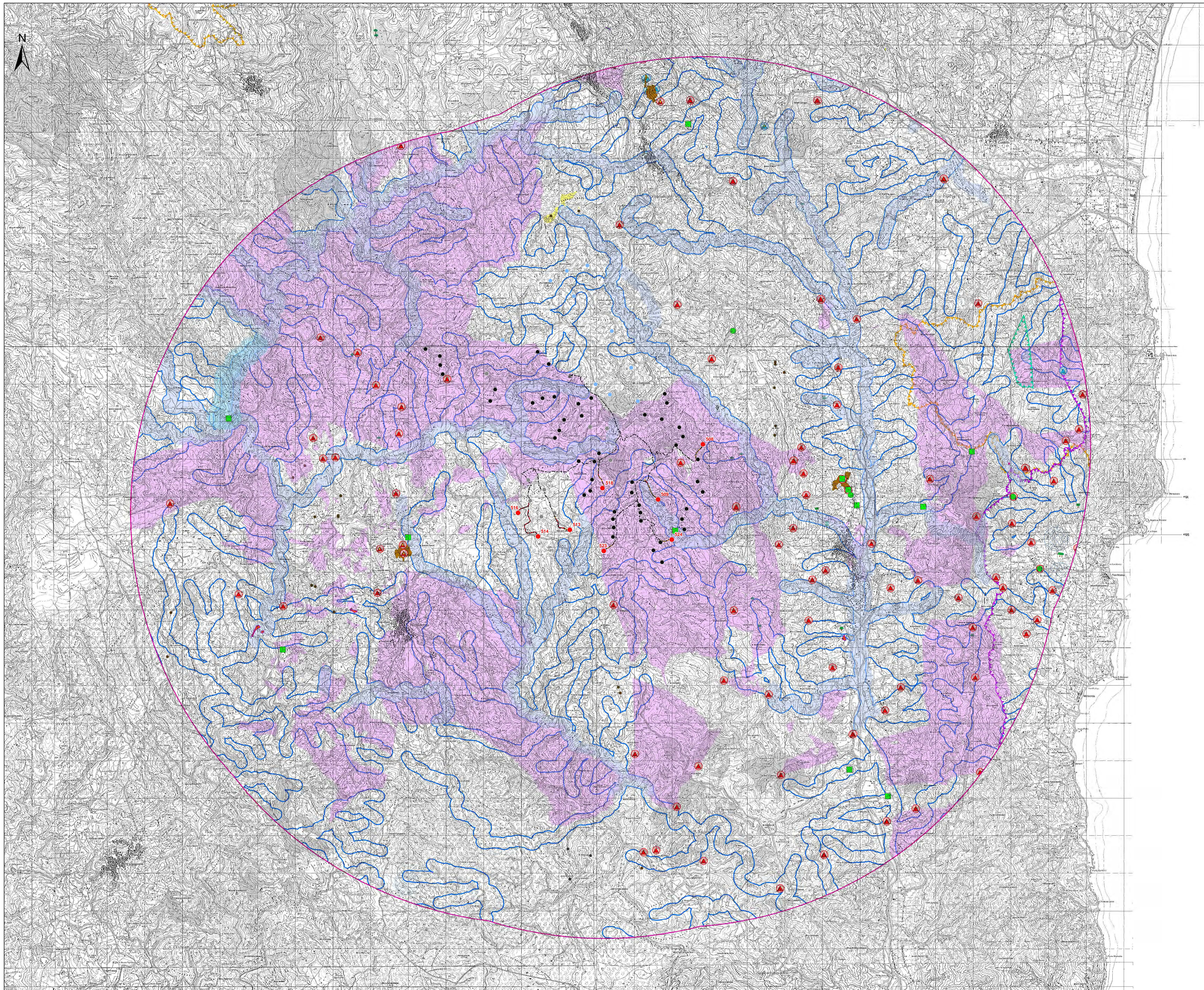

### LEGENDA

- Tutela in ampliamento (ANSA)
- Tutela autorizzata (DASAS)
- Tutela autorizzata (MANS)
- Tutela in fase autorizzativa (Biorot)
- Area di massima attenzione
- Canalone MT

#### Viabilità

- Viabilità di nuova realizzazione
- Viabilità in adeguamento e qualità esistente
- Ampliamento Sottoservizio Libero SARDEOLICA S.R.L.
- Sottoservizio RTN 150 KV ULASSAI
- Sottoservizio Libero SARDEOLICA S.R.L.

#### BENI CULTURALI VINCOLATI AI BENI DELLA PARTE E DEL D. LGS. 42/84 E SS. MM. II.

- Beni culturali - Fonte: <http://www.cultura.gov.it>
- Beni tipo legno
- Area di Beni dichiarati di interesse culturale (Fonte: Segretaria Regionale del Ministero della Cultura per la Sardegna)
- AREA PRESAGGIATO VINCOLATI AI BENI DELLA PARTE E DEL D. LGS. 42/84 E SS. MM. II.
- Intitolati e aree di notevole interesse pubblico (art. 136 D. Lgs. 42/2004 e ss. mm. II.)
- Assente storico-culturale PPR - Beni Passaggio
- Area caratterizzata da edifici e resti di valore storico-culturale (art. 8, 47, 48, 49, 50 N.T.A. PPR)
- Fascia di rispetto di 100 m dai beni (passaggio) superiore 2017
- Manto di sviluppo dei centri di antica e prima formazione (art. 8,47,51,52,53 N.T.A. PPR)
- Assente storico-culturale PPR - Beni Identitari
- Area caratterizzata da edifici e resti di valore storico-culturale (art. 8, 47, 48, 49, 50 N.T.A. PPR)
- Fascia di rispetto di 100 m da aree caratterizzate da edifici e manufatti di valore storico-culturale
- Area tutelata per legge (art. 142 D. Lgs. 42/2004 e ss. mm. II.)
- Fascia di tutela di 300 m dai laghi (art. 142 comma 1 lettera b) D. Lgs. 42/2004 e ss. mm. II.)
- Fascia di tutela di 150 m dai corsi d'acqua (art. 142 comma 1 lettera c) D. Lgs. 42/2004 e ss. mm. II.)
- Zone protette da un corso (art. 142 comma 1 lettera d) D. Lgs. 42/2004 e ss. mm. II.)
- Beni paesaggistici individuali del PPR (art. 143 D. Lgs. 42/2004 e ss. mm. II.)
- Abiti monumentali (art. 8, 17 N.T.A. PPR)
- Grotte e caverne (art. 8, 17 N.T.A. PPR)
- Monumenti naturali stabili - L.R. 3/188 (art. 8, 17, 18 N.T.A. PPR)
- Fiumi e torrenti
- Area a tutela superiore ai 900 m s.l.m. (art. 8, 17, 18 N.T.A. PPR)
- Fascia di rispetto di 150 m dai corsi d'acqua categorizzati dal PPR (art. 8, 17, 18 N.T.A. PPR)
- Fascia di rispetto di 300 m dai laghi naturali, invasi artificiali, stagni, lagune (art. 8, 17, 18 N.T.A. PPR)
- BENI PRESAGGIATO VINCOLATI AI BENI DELLA PARTE E II DEL D. LGS. 42/84 E SS. MM. II.

#### Area non idonea ai sensi dei valori ambientali

- ZSC CEE 8043 (art. 31, 34 N.T.A. PPR)
- ZPS CEE 79409 (art. 33, 34 N.T.A. PPR)

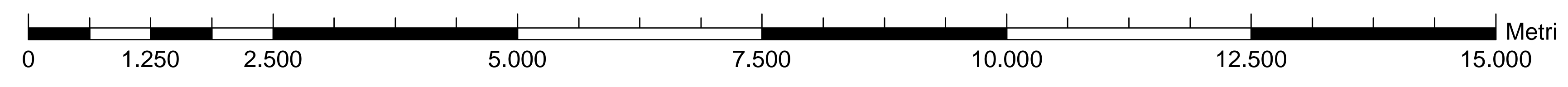



Rev.	Data	Descrizione	Dis.	Cont.	Appr.
1/00/02		143/2018/000000 - 000000			
00/00/01		000000/000000 - 000000			







COMMITTO: SARDEOLICA  
 PROGETTO: AMPLIAMENTO DEL PARCO EOLICO DI ULASSAI NEI COMUNI DI ULASSAI E PERRADASSI (SU)  
 STUDIO DI IMPATTO AMBIENTALE - Carta dei siti di interesse storico-culturale -  
 Il presente documento è di proprietà di Sardeolica e Tecnologie che ne tutelano i diritti e termini di legge.