

# VINCOLI AMBIENTALI EX DGR 59/90 DEL 27/11/2020 (Scala 1/10.000)

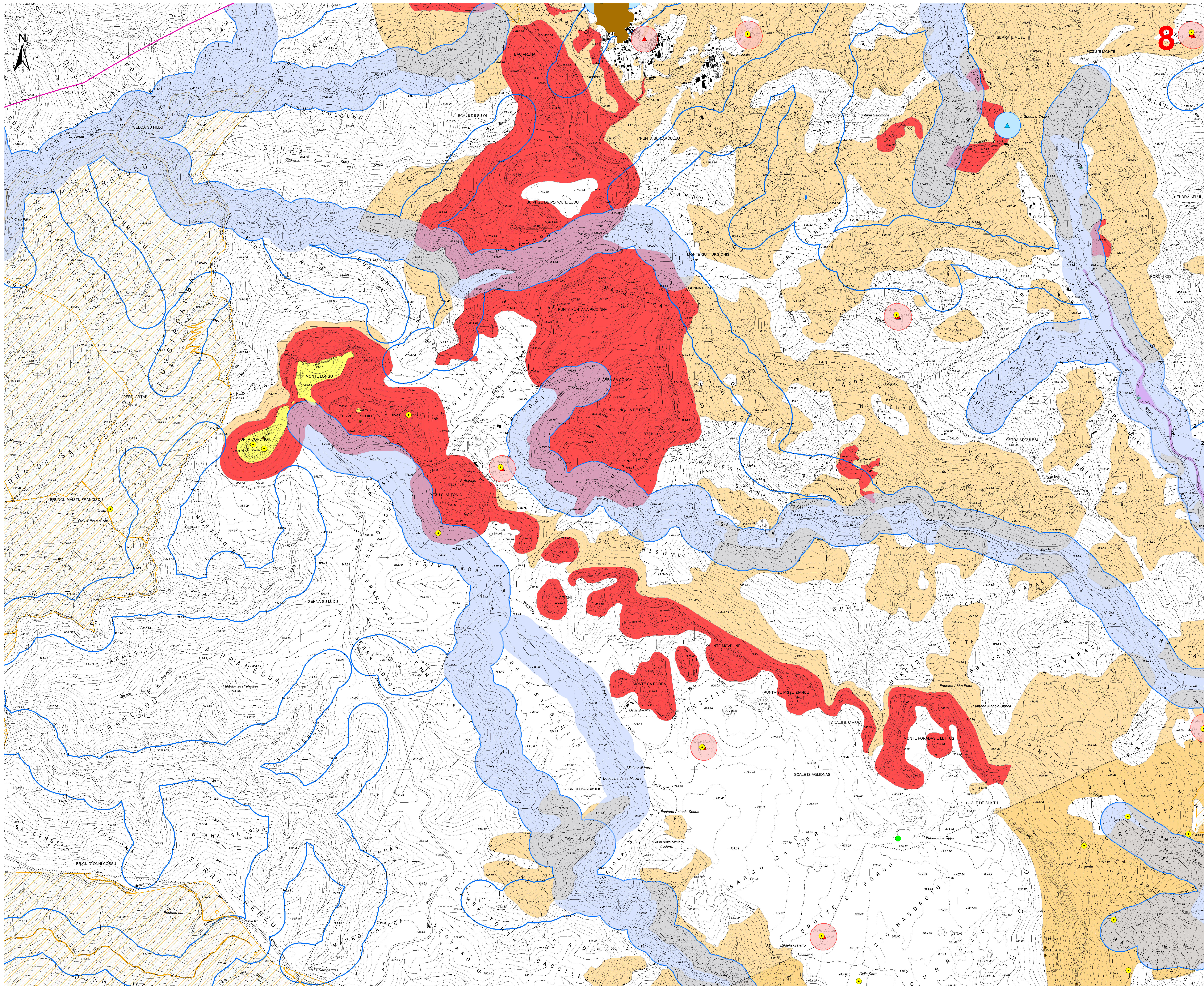

### LEGENDA

- Fondazione
- Piazzole
- Caviodotto MT
- Viabilità**
  - Viabilità di nuova realizzazione
  - Viabilità in adeguamento a quella esistente
  - Area di cantiere
  - Area impianto di betonaggio
  - Ampliamento stazione elettrica esistente
  - Area di massima attenzione
- BENI CULTURALI VINCOLATI AI SENSI DELLA PARTE II DEL D.LGS. 42/04 E SS.MM.II.**
  - Beni culturali - Fonte: <http://vincolinrete.beniculturali.it/>
  - Ulteriori beni da ricognizione archeologica
  - Area di Beni dichiarati di interesse culturale (Fonte: Segretariato Regionale del Ministero della Cultura per la Sardegna)
- BENI PAESAGGISTICI VINCOLATI AI SENSI DELLA PARTE III DEL D.LGS. 42/04 E SS.MM.II.**
  - Immobili e aree di notevole interesse pubblico (art. 136 D. Lgs. 42/2004 e ss.mm.ii.)
  - Area tutelate per legge (art. 142 D.Lgs. 42/2004 e ss.mm.ii.)
    - Fascia di tutela di 300 m dai laghi (art. 142 comma 1 lettera b D Lgs 42/2004 ss.mm.ii.)
    - Fascia di tutela di 150 m dei corsi d'acqua (art. 142 comma 1 lettera c D Lgs 42/2004 ss.mm.ii.)
    - Zone gravate da usi civici (art. 142 comma 1 lettera h D Lgs 42/2004 ss.mm.ii.)
- Beni paesaggistici individuati dal PPR (art. 143 D.Lgs 42/2004 ss.mm.ii.)**
  - Alberi monumentali (art. 8,17,18 N.T.A. PPR)
  - Grotte e caverne (art. 8,17,18 N.T.A. PPR)
  - Monumenti naturali istituiti - L.R. 31/89 (art. 8,17,18 N.T.A. PPR)
  - Fascia costiera
  - Area a quota superiore ai 900 m s.l.m. (art. 8,17,18 N.T.A. PPR)
  - Fascia di rispetto di 150 m dai corsi d'acqua cartografati dal PPR (art. 8,17,18 N.T.A. PPR)
  - Fascia di rispetto di 300 m da laghi naturali, invasi artificiali, stagni, lagune (art. 8,17,18 N.T.A. PPR)
- Assetto storico-culturale PPR - Beni Paesaggistici**
  - Area caratterizzate da edifici e manufatti di valenza storico-culturale (art. 8, 47, 48, 49, 50 N.T.A. PPR)
  - Fascia di rispetto di 100 m dai beni paesaggistici reperiore 2017
- Assetto storico-culturale PPR - Beni Identitari**
  - Area caratterizzate da edifici e manufatti di valenza storico-culturale (art. 8, 47, 48, 49, 50 N.T.A. PPR)
  - Fascia di rispetto di 100 m da aree caratterizzate da edifici e manufatti di valenza storico-culturale
  - Matrici di sviluppo dei centri di antica e prima formazione (art. 8,47,51,52,53 N.T.A. PPR)
- Area non idonee ai sensi dei valori ambientali**
  - SIC CEE 92/43 (art. 33, 34 N.T.A. PPR)
  - ZPS CEE 79/409 (art. 33, 34 N.T.A. PPR)
  - Important Bird Areas
  - Casi permanenti di protezione faunistica (art. 33,37 N.T.A. PPR)
- Area cartografate a pericolosità idraulica dal PAI**
  - H3
  - H4
- Area cartografate a pericolosità da frana dal PAI**
  - H3
  - H4
- Area cartografate dal Piano Stralcio Fasce Fluviali**
  - A\_2
  - A\_50
  - B\_100
  - Area Cleopatra

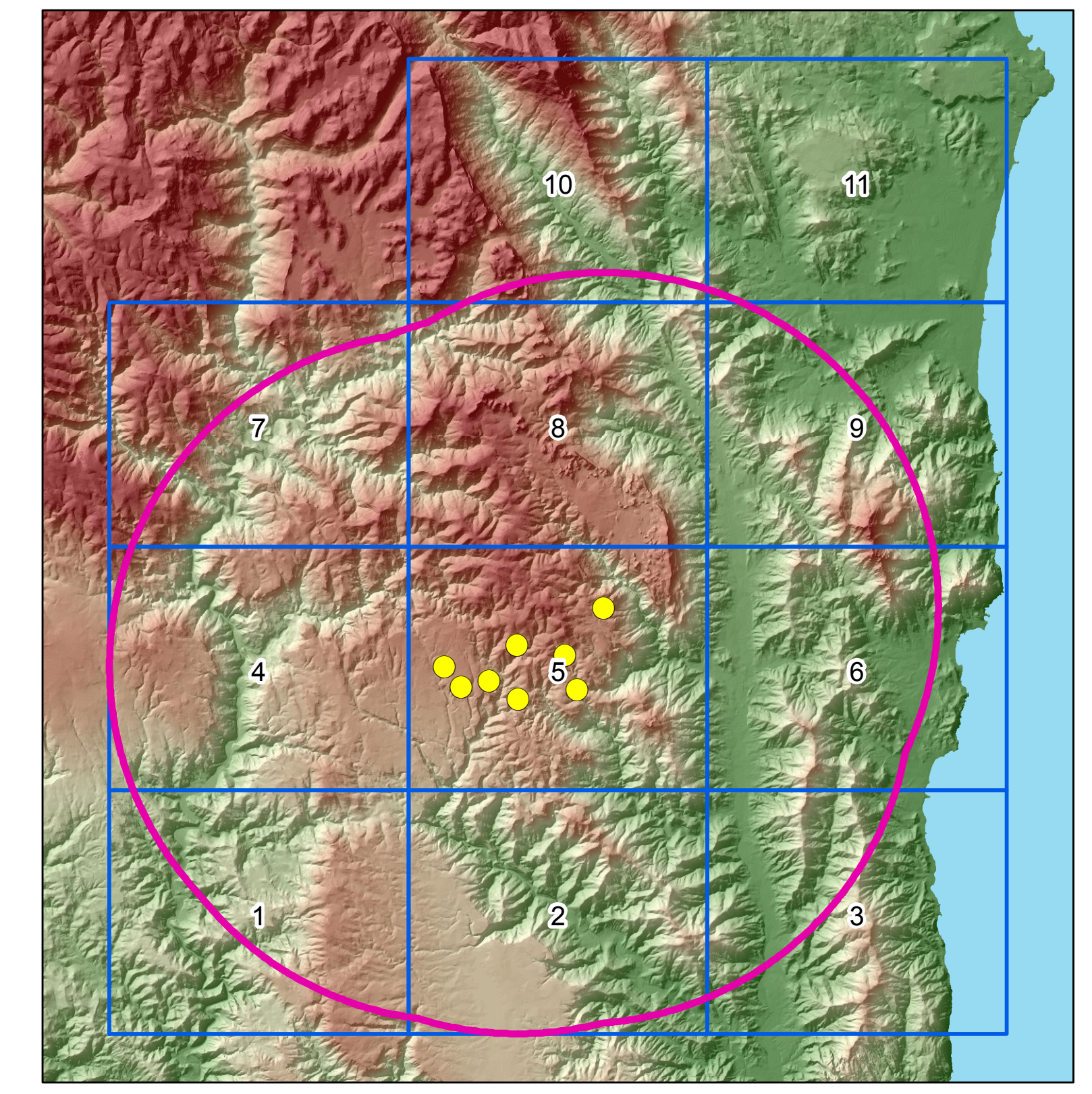

STUDIO INGEGNERI  
 PODA & CAGLIARI  
 Via S. Pietro, 10 - 09012 Ulassai (CA) - Tel. 0785/400000 - Fax 0785/400001

Rev.	Data	Descrizione	Aut.	Cont.	Appr.
01	05/03/2021	INTEGRAZIONE DOCUMENTAZIONE			

COMMITTORE: SARDEOLICA  
 PROGETTO: PARCO EOLICO ABRILLA  
 LOCALITÀ: NEI COMUNI DI ULASSAI E PERDASDEPUSI (NU)  
 STUDIO DI IMPATTO AMBIENTALE  
 - Vincoli ambientali ex DGR 59/90 del 27/11/2020 -  
 Fase: Studio di Impatto Ambientale - elaborazione connessioni a mono.  
 Scala: 1/10.000  
 Revisione: 0  
 Disegnato: M. Poda  
 Verificato: G. Cagliari  
 Approvato: G. Cagliari

Il presente documento è di proprietà di Sardeolica e Tecnologie che ne rilascia i diritti e termini di legge.