

VINCOLI AMBIENTALI EX DGR 59/90 DEL 27/11/2020 (Scala 1/10.000)

9

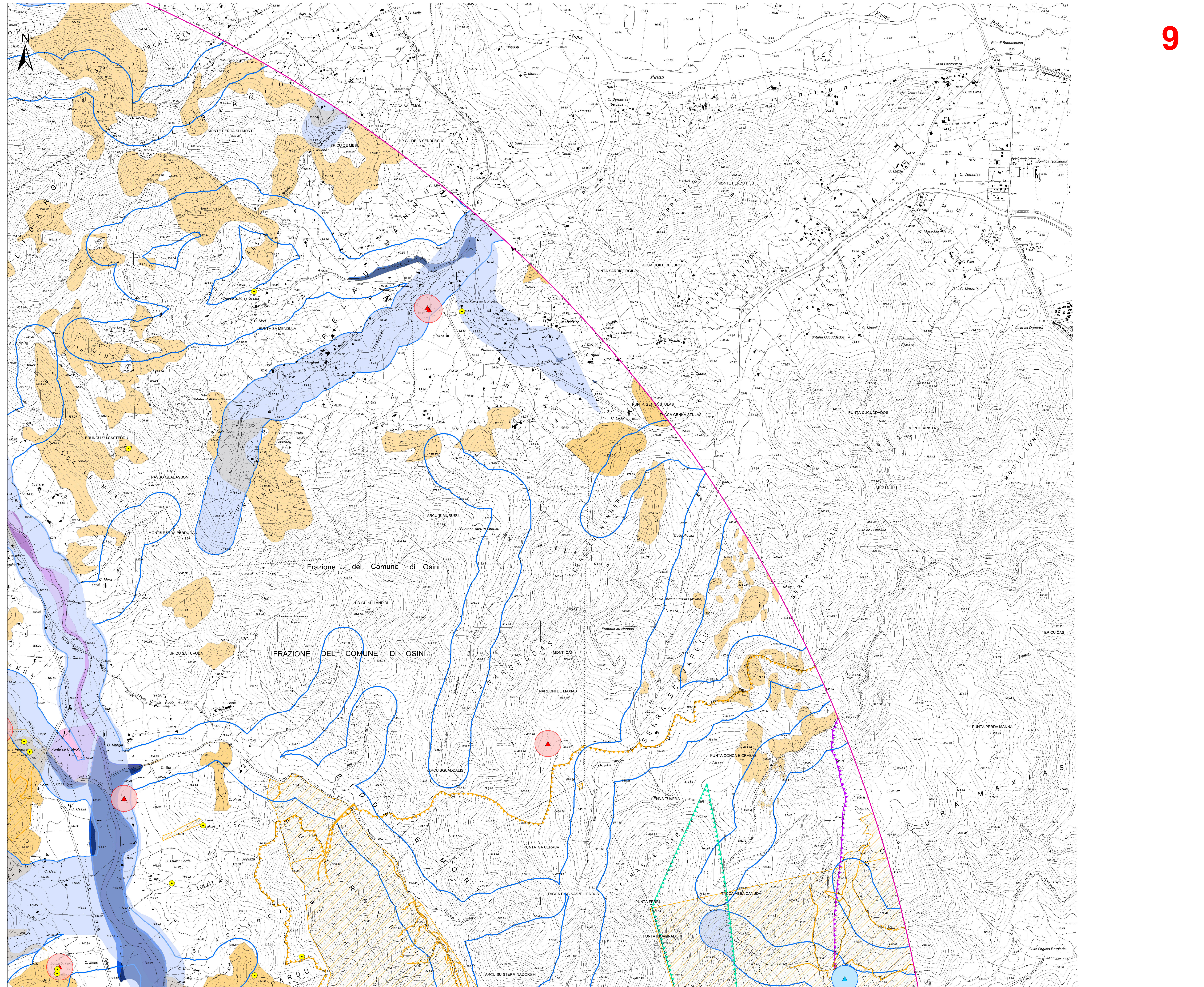

LEGENDA

- Fondazione
- Piazzola
- Caviodotto MT

Viabilità

- Viabilità di nuova realizzazione
- Viabilità in adeguamento a quella esistente
- Area di cantiere
- Area impianto di betonaggio
- Ampliamento stazione elettrica esistente
- Area di massima attenzione

BENI CULTURALI VINCOLATI AI SENSI DELLA PARTE II DEL D.LGS. 42/04 E SS.MM.II.

- Beni culturali - Fonte: <http://vincolinrete.beniculturali.it/>
- Ulteriori beni da ricognizione archeologica
- Area di Beni dichiarati di interesse culturale (Fonte: Segretariato Regionale del Ministero della Cultura per la Sardegna)

BENI PAESAGGISTICI VINCOLATI AI SENSI DELLA PARTE II DEL D.LGS. 42/04 E SS.MM.II.

- Immobili e aree di notevole interesse pubblico (art. 136 D. Lgs. 42/2004 e ss.mm.ii.)

Area tutelate per legge (art. 142 D.Lgs. 42/2004 e ss.mm.ii.)

- Fascia di tutela di 300 m dai laghi (art. 142 comma 1 lettera b D Lgs 42/2004 ss.mm.ii.)
- Fascia di tutela di 150 m dei corsi d'acqua (art. 142 comma 1 lettera c D Lgs 42/2004 ss.mm.ii.)
- Zone gravate da usi civici (art. 142 comma 1 lettera h D Lgs 42/2004 ss.mm.ii.)

Beni paesaggistici individuati dal PPR (art. 143 D.Lgs 42/2004 ss.mm.ii.)

- Alberi monumentali (art. 8,17,18 N.T.A. PPR)
- Grotte e caverne (art. 8,17,18 N.T.A. PPR)
- Monumenti naturali istruiti - L. R. 31/80 (art. 8,17,18 N.T.A. PPR)
- Fascia costiera
- Area a quota superiore ai 900 m s.l.m. (art. 8,17,18 N.T.A. PPR)
- Fascia di rispetto di 150 m dai corsi d'acqua cartografati dal PPR (art. 8,17,18 N.T.A. PPR)
- Fascia di rispetto di 300 m da laghi naturali, invasi artificiali, stagni, lagune (art. 8,17,18 N.T.A. PPR)

Assetto storico-culturale PPR - Beni Paesaggistici

- Area caratterizzate da edifici e manufatti di valenza storico-culturale (art. 8, 47, 48, 49, 50 N.T.A. PPR)
- Fascia di rispetto di 100 m dai beni paesaggistici repertorio 2017

Assetto storico-culturale PPR - Beni Identitari

- Area caratterizzate da edifici e manufatti di valenza storico-culturale (art. 8, 47, 48, 49, 50 N.T.A. PPR)
- Fascia di rispetto di 100 m da aree caratterizzate da edifici e manufatti di valenza storico-culturale
- Matrici di sviluppo dei centri di antica e prima formazione (art. 8,47,51,52,53 N.T.A. PPR)

Area non idonee ai sensi dei valori ambientali

- SIC 9243 (art. 33, 34 N.T.A. PPR)
- ZPS CEE 79/409 (art. 33, 34 N.T.A. PPR)
- Important Bird Areas
- Oasi permanenti di protezione faunistica (art. 33,37 N.T.A. PPR)

Area cartografate a pericolosità idraulica dal PAI

- H3
- H4

Area cartografate a pericolosità da frana dal PAI

- Hg3
- Hg4

Area cartografate dal Piano Stralcio Fasce Fluviali

- A_2
- A_50
- B_100
- Area Cleopatra

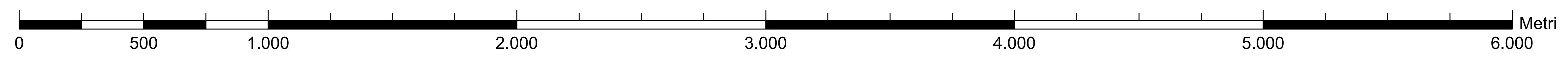
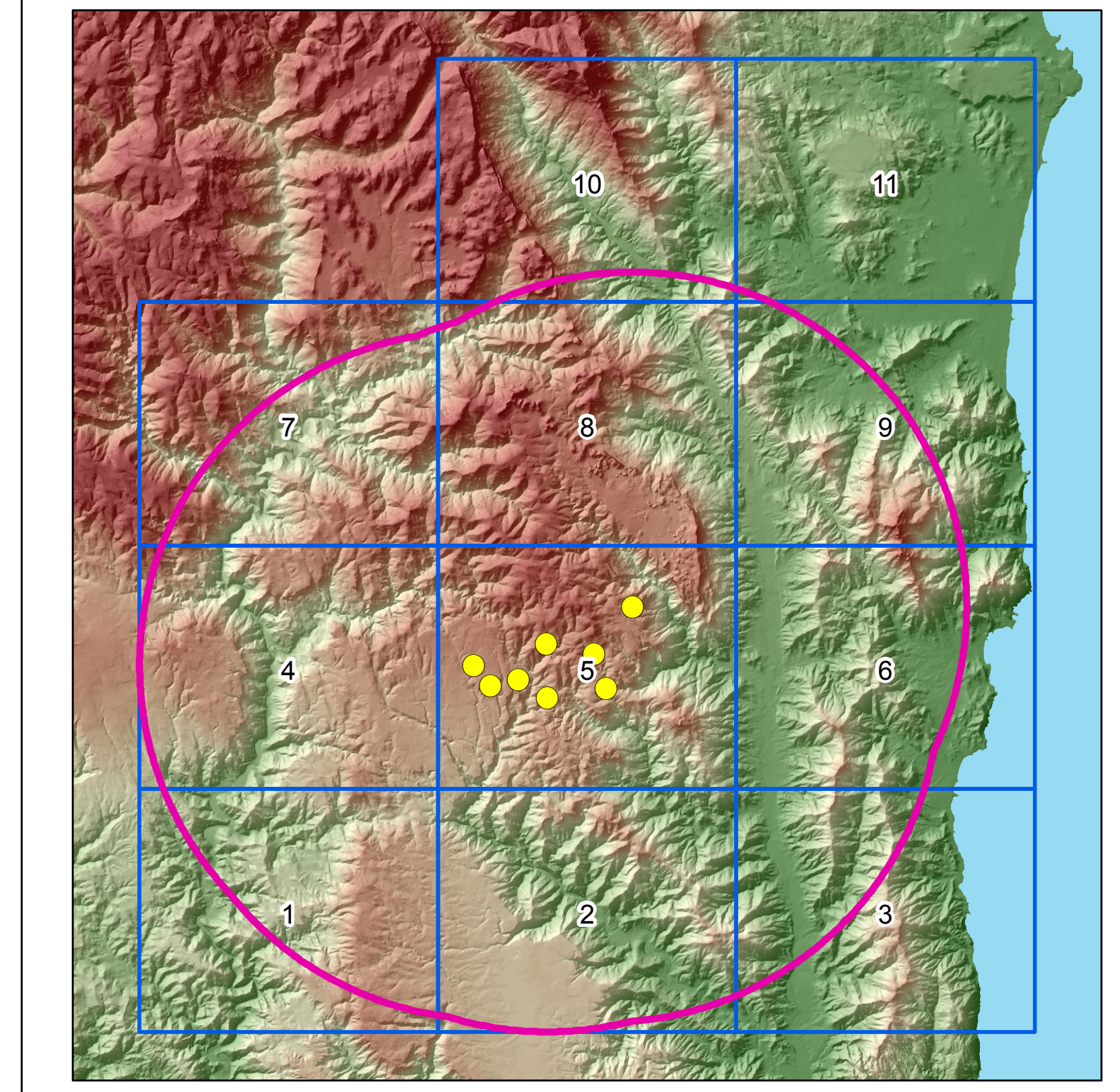

Rev.	Data	Descrizione	Dis.	Cont.	Appr.
<p>Commissio n°: C/2021/350-IN/0000 Dis. n°: AM-AS/0009-0 Revisione: 0 Scala: 1/10000 Spettatore: // Spettatore dat.: //</p>					

PARCO EOLICO ARBILA
 NEI COMUNI DI ILLASSA E PERDASUSPUGA (NU)
 STUDIO DI IMPATTO AMBIENTALE
 - Vincoli ambientali ex DGR 59/90 del 27/11/2020 -
 - elab. e correzioni a mano -
 Spettatore dat.: //

Il presente documento è di proprietà di Sares Ricerche e Tecnologia che ne conserva i diritti e termini di legge.