PUNTO DI VISTA N.1 - ANTE OPERAM

PUNTO DI VISTA N.2 - ANTE OPERAM

PUNTO DI VISTA N.3 - ANTE OPERAM

PUNTO DI VISTA N.4 - ANTE OPERAM

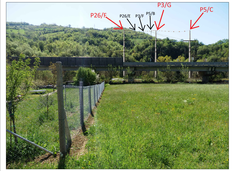

PUNTO DI VISTA N.1 - POST OPERAM

PUNTO DI VISTA N.2 - POST OPERAM

PUNTO DI VISTA N.3 - POST OPERAM

PUNTO DI VISTA N.4 - POST OPERAM

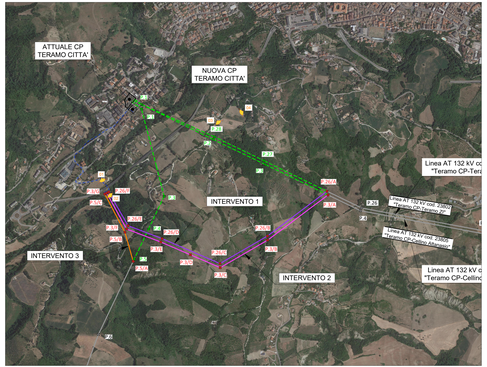

ORTOFOTOCARTA - Scala 1:10.000

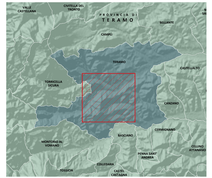

KEY PLAN 1:200.000

LEGENDA

- LIMITI COMUNALI
- ELETTRODOTTO AT 132kV ESISTENTE
- SOSTEGNI ESISTENTI
- CP TERAMO CITTA ESISTENTE
- NUOVA CP TERAMO CITTA'
  (rispetto di quanto autorizzato a cura di e-distribuzione)

INTERVENTI DA REALIZZARE

- ELETTRODOTTO AEREO AT 132kV "Teramo Città-Teramo Z.I." INTERVENTO 1
- ELETTRODOTTO AEREO AT 132kV "Teramo Città-Cellino Attanasio" INTERVENTO 2
- ELETTRODOTTO AEREO AT 132kV "Teramo Città-Isola del Gran Sasso" INTERVENTO 3
- SOSTEGNI DA REALIZZARE
- ELETTRODOTTO IN CAVO INTERRATO AT 132kV DA REALIZZARE
- ELETTRODOTTO AEREO AT 132kV DA SMANTELLARE
- SOSTEGNI DA SMANTELLARE
- PUNTI DI VISTA

ENTRIA IN INGEGNERIA
Via Giuseppe Mazzini, 132 - 00195 Roma

REVISIONI						
01	16/05/22	Ottimizzazione posizione sostegni P.5/C, P.3/G, P.26/F	C. Cordiella	A. Scognetti	C. Di Michele	
00	04/12/20	PRIMA EMISSIONE	C. Buccella	A. Scognetti	C. Di Michele	
N.	DATA	DESCRIZIONE REVISIONI	ELABORATO	VERIFICATO	APPROVATO	

PROGER — Certificata UNI EN ISO 9001:2015, Certificata UNI EN ISO 14001:2015, Certificata BS OHSAS 18001:2007 — PROGER S.P.A. Ingegneria Office — Via Giovanni San Giovanni Teatino (CH), Italy — T.+39.085.4463.1 / F.+39.085.4463.200 - proger.it

REVISIONI						
01	16/05/22	Ottimizzazione posizione sostegni P.5/C, P.3/G, P.26/F	Fabio Cimini Ing. Giuseppe Di Giandomenico	A. Mancini A. Scognetti		
00	04/12/20	PRIMA EMISSIONE	A. Cimini G. Cianchetti	A. Mancini A. Scognetti		
N.	DATA	DESCRIZIONE	ESAMINATO	ACCETTATO		

NUMERO E DATA ORDINE: NUMERO_DATA_ORDINE

MOTIVO DELL'INVIO: ☐ PER APPROVAZIONE ☐ PER ACCETTAZIONE ☐ PER INFORMAZIONE

CODIFICA ELABORATO

D E 2380281 C EX V015

Terna Rete Italia — TERNA GROUP

TITOLO ELABORATO

Variante elettrodotti in ingresso alla nuova CP Teramo città
Elettrodotto 132 kV Teramo Città - Cellino Attanasio
Elettrodotto 132 kV Teramo Città - Teramo Z.I.
Elettrodotto 132 kV Teramo Città - Cellino Attanasio
Elettrodotto 132 kV Teramo Città - Isola del Gran Sasso

TIPOLOGIA ELABORATO

PROGETTO

STUDIO PRELIMINARE AMBIENTALE
FOTOINSERIMENTI

NOME DEL FILE	SCALA CAD	FORMATO	SCALA	FOGLIO
D E 2380281 C EX V015_01.dwg	1 unità = 1 m	2036x297	1:10000	1/1

Questo documento contiene informazioni proprietarie di Terna Rete S.p.A. e di quelle Società che fanno parte del Gruppo Terna e/o di soggetti a cui sia stato affidato l'incarico di redarlo e deve essere utilizzato esclusivamente per l'esecuzione del lavoro commissionato da Terna o per l'uso consentito o per il quale è stato rilasciato. È vietata qualsiasi forma di riproduzione o di divulgazione senza l'esplicito consenso di Terna Rete S.p.A.

This document contains information proprietary to Terna Rete S.p.A. and it will have to be used exclusively for the purposes for which it has been furnished. Whatever kind of spreading or reproduction without the written permission of Terna Rete Italia S.p.A. is prohibited.