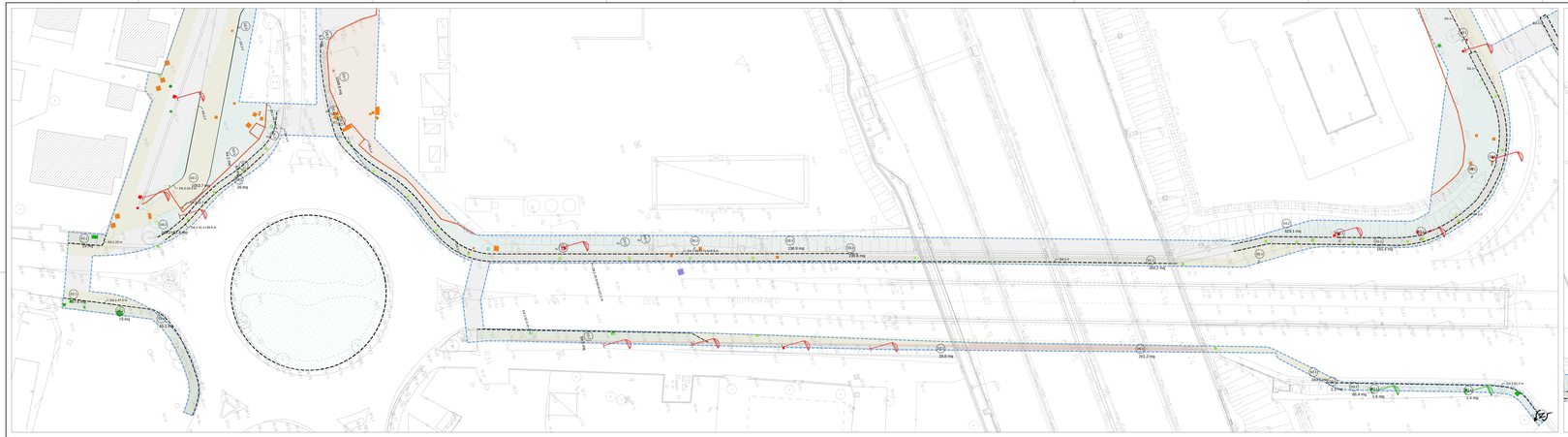

STATO DI FATTO: demolizioni e recuperi, planimetria (scala 1:250)

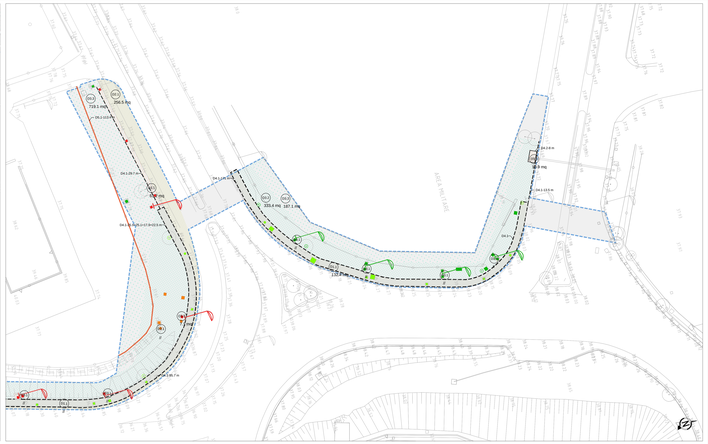

STATO DI FATTO: demolizioni e recuperi, planimetria (scala 1:250)

50-20AF37B_R
50-20AF38B_R

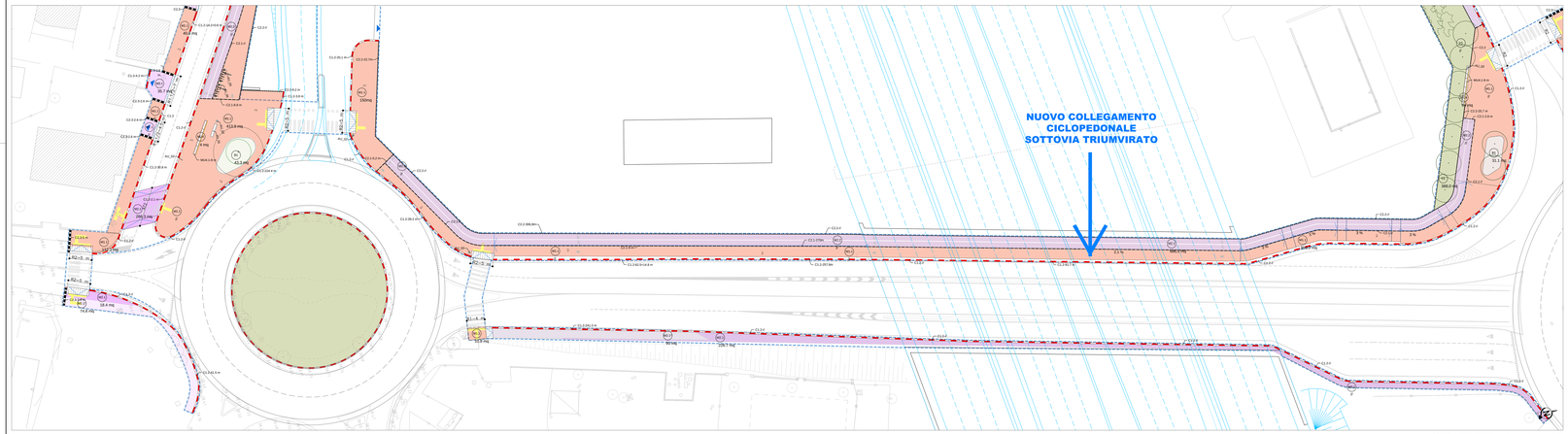

CODICI INTERVENTI, planimetria (scala 1:250)

CODICI INTERVENTI, planimetria (scala 1:250)

LIMITE DI INTERVENTO

- LIMITE DI INTERVENTO
- VERIFICA SUCCESSIVA IN SEDIVIO E QUANTIFICAZIONE

DEMOLIZIONI e RECUPERI

Per Demolizioni e recuperi si rimanda agli elaborati specifici. Particolari costruttivi interventi di ripristino e/o di sistemazione a chiusura degli elementi demolito (CODICE INTERVENTO: 1 = codici dal D1 al D6; codici dal D10 al D13)

D1.1	DEMOLIZIONE E RECUPERO Demolizione integrale	D2.1	DEMOLIZIONE E RECUPERO Demolizione integrale
D1.2	SMONTAGGIO ESISTENTE Demolizione parziale	D2.2	SMONTAGGIO ESISTENTE Demolizione parziale
D1.3	SMONTAGGIO ESISTENTE Demolizione parziale	D3.1	CHIUSINO Demolizione integrale
D3.2	VERDE (con ARBRI) Demolizione integrale (vedere verde architettonico)	D3.3	VERDE (con ARBRI) Demolizione parziale (vedere/indicazioni progetto)
D4.1	Cordolo separato. Demolizione integrale	D4.2	Cordolo separato. Demolizione integrale
D5.1	Recinzione. Demolizione	D6.2	Cunetta/canale. Demolizione
D6.1	Muro. Demolizione	D6.2	Cunetta/canale. Demolizione

ESISTENTE

D7	D8	D10	D11
Conservato	Rimosso	Conservato	Rimosso

1	Alberature	6	Palizzata
2	Pali (Segnaletica, TI Telecom, EI Enel)	7	Pozzetto carrabile
3	Pali	8	Pozzetto
4	Segnaletica	9	Cassonetto
5	Pensilina bus	10	Pozzetto bus
		11	Fontana
		12	Pozzetto

INTERVENTI MARCIAPIEDI

Per interventi marciapiedi si rimanda all'elaborato specifico. Particolari costruttivi interventi di ripristino e/o di sistemazione a chiusura degli elementi demolito (CODICE INTERVENTO: 1 = codici M1.1 e M1.2)

M1.1	PAVIMENTAZIONE IN BOLOGNETTI (P.C.C.) Sagome Stradali	M1.2	PAVIMENTAZIONE IN PORFIDO Sagome Stradali
M2.1	PAVIMENTAZIONE IN BOLOGNETTI (P.C.C.) Sagome Stradali	M2.2	PAVIMENTAZIONE IN PORFIDO Sagome Stradali
M3.1	PAVIMENTAZIONE IN BOLOGNETTI (P.C.C.) PLATEA DI CARICO Sagome Stradali	M4.2	PAVIMENTAZIONE IN BOLOGNETTI (P.C.C.) PLATEA DI CARICO Sagome Stradali
M1.1	PAVIMENTAZIONE IN CONGLOMERATO BITUMINOSO TRADITIONAL (COLORE)	M2.2	PAVIMENTAZIONE IN CONGLOMERATO BITUMINOSO (RESIL) TRADITIONAL (COLORE)
M2.1**	PAVIMENTAZIONE IN CONGLOMERATO BITUMINOSO (RESIL) TRADITIONAL (COLORE) Sagome Stradali	M2.2**	PAVIMENTAZIONE IN CONGLOMERATO BITUMINOSO (RESIL) TRADITIONAL (COLORE) Sagome Stradali
M3.1	PAVIMENTAZIONE IN CONGLOMERATO BITUMINOSO (RESIL) TRADITIONAL (COLORE) Sagome Stradali * Pendenza verso strada	M3.2**	PAVIMENTAZIONE IN CONGLOMERATO BITUMINOSO (RESIL) TRADITIONAL (COLORE) Sagome Stradali * Pendenza verso strada
P1	PAVIMENTAZIONE IN PLASTICA (PLASTIMAL) TRADITIONAL (COLORE)	P1	PAVIMENTAZIONE IN PLASTICA (PLASTIMAL) TRADITIONAL (COLORE) Sagome Stradali
P3	PAVIMENTAZIONE IN GOMMA (PLASTIMAL) TRADITIONAL (COLORE)	P4	PAVIMENTAZIONE IN GOMMA (PLASTIMAL) TRADITIONAL (COLORE) Sagome Stradali
P5.1	PAVIMENTAZIONE - STRALCI Pavimentazione a cubetti di porfido P.C.C.	P5.2	PAVIMENTAZIONE - STRALCI Pavimentazione a cubetti di porfido
P6	PAVIMENTAZIONE TATTILE	P7	PAVIMENTAZIONE STRADE BIRA (BIKLAZAR) Sagome Stradali (Pendenza 2%)

INTERVENTI OPERE VERDE

Per interventi opere verde si rimanda all'elaborato specifico. Particolari costruttivi interventi di ripristino e/o di sistemazione a chiusura degli elementi demolito (CODICE INTERVENTO: 1 = codici V1 al V5; codici B1 al B5)

V1	VERDE PUBBLICO (PARCO)	V2	VERDE PUBBLICO (ORNAMENTALE)	V3	VERDE PUBBLICO (PARCO BIRARIA)
B1	BOSCHI (ALBERATURE ACCOMPAGNATORIE)	B2	BOSCHI (ALBERATURE ACCOMPAGNATORIE)	B3	BOSCHI (SIEPI)
SPECIE ARBOREA (ESISTENTE)		SPECIE ARBOREA (PROGETTO)		SPECIE ARBOREA (PROGETTO) - PIU' DI UNA VARIETÀ DISPONIBILE	SPECIE ARBOREA (PROGETTO)

INTERVENTI CORDOLI

Per interventi cordoli si rimanda all'elaborato specifico. Particolari costruttivi interventi di ripristino e/o di sistemazione a chiusura degli elementi demolito (CODICE INTERVENTO: 1 = codici C1.1 al C3.1)

C1.1	CORDOLI ESISTENTI (DA MANTENERE) (TYPE 0) Linea guida (grigio)	C1.2	CORDOLI ESISTENTI (DA MANTENERE) (TYPE 0) Linea guida (grigio)
C2.1	DEFINITORE (guardia) 15x15 cm	C2.2	DEFINITORE (guardia) 15x15 cm
C2.4	DEFINITORE (guardia) Profilo cordolo	C3.1	DEFINITORE (guardia) 15x20 cm
C3.5	DEFINITORE (guardia) 15x20 cm		
B1	CORDO CARRIERA (gialla) Linea guida (giallo)	B2	SCIVOLO ATTRAVERSAMENTO (giallo) Linea guida (giallo)
R1.1	CORDO CON MANCHIERONE Linea guida (giallo)	R1.2	CORDO CON MANCHIERONE Linea guida (giallo)

OPERE MURARIE O SPECIALI

MU1	CAMERA DI FRATTAZ Muro in cemento armato (in grigio)	MU3	FAMCHAM Muro
MU2	BECHAGNE - NEW METALLICA Metallica/ca verde	MU4.1	FAMCHAM Ingresso
MU7	MUR Muro	MU5	BECHAGNE - CANCELLATA Metallica/ca (verde)
RW	CONTENITO SEJEANE Muro in cls con rete ed antiscavalco/ingr. verde/ cancello		

ELEMENTI DI ARREDO

Per Elementi di arredo si rimanda all'elaborato specifico. Schede esplicativ di arredo urbano e Apertura/chiusura CT-FMG-2020-TN-001-0000-APD001-00000-01 e ALA-R-TC01

AU	AU1 Fontana	AU7	Segnaletica per opere stradali
	AU2 Panchina con dorsale	AU8	Segnaletica per opere stradali
	AU3 Cestino	AU9	Cassonetto
	AU4 Cestino	AU10	Pensilina
	AU5 Pensilina/ca verde/ca	AU11	Pensilina
	AU6 Pensilina	AU12	Pensilina - a grigio e/o giallo per ciascun

ILLUMINAZIONE

Per Elementi di arredo si rimanda all'elaborato specifico. Schede esplicativ di arredo urbano e Apertura/chiusura CT-FMG-2020-TN-001-0000-APD001-00000-01 e ALA-R-TC01

A.1	A.1.1 Illuminazione pali sospesa - PORA	A.1	Illuminazione pali - ALTO RIL.GAS
	A.1.2 W Illuminazione pali sospesa (sovrapposta) - PORA	A.1.1	Illuminazione pali - Sagoma - A=10.75m
	A.1.3 Illuminazione pali sospesa (sovrapposta) - PORA	A.1.2	Illuminazione pali - Sagoma - A=10.75m
	A.1.4 Lampada stradale - Sul CIRCUITO	A.1.3	Illuminazione pali - Sul CIRCUITO
	A.1.5 Lampada stradale - Sul CIRCUITO	A.1.4	Illuminazione pali - Sul CIRCUITO
	A.1.6 Faretti LED - PORA	A.1.5	Illuminazione a paletto (pedonale) - H=4.5m
	A.1.7 Illuminazione pali - H=4.5m	A.1.6	Illuminazione a paletto (pedonale) - H=4.5m
	A.1.8 Illuminazione pali - H=4.5m	A.1.7	Illuminazione a paletto (pedonale) - 0.18m
	A.1.9 Illuminazione pali - H=7m	A.1.8	Lampada stradale (pedonale) - H=4.5m

*Illuminazione a pali sospesa: Nella zona di intervento, sono presenti pali di illuminazione a sospesi/sovrapposti (lampade, fili) di proprietà/gestione di terzi/enti, gli elaborati specifici della disciplina indicano la posizione

autostrade per l'italia

AUTOSTRADA (A14): BOLOGNA - BARI -TARANTO
TRATTO: BOLOGNA BORGO PANIGALE - BOLOGNA SAN LAZZARO

POTENZIAMENTO IN SEDE DEL SISTEMA
AUTOSTRADALE E TANGENZIALE DI BOLOGNA
"PASSANTE DI BOLOGNA"

PROGETTO ESECUTIVO

VIABILITA' INTERFERITE

RIQUALIFICA VIA DEL TRIUMVIRATO
P01 - PORTA RENO

TAVOLA 2 DI 2
PLANIMETRIE DEMOLIZIONI, PROGETTO E CODICI INTERVENTI

IL PROGETTISTA SPECIALISTICO	IL RESPONSABILE INTEGRAZIONE PRESTAZIONI SPECIALISTICHE	IL DIRETTORE TECNICO
Arch. Simona Rossi Ordine Architetti PPC di Bologna n. 2051 Ing. Andrea Valeria Sangiri	Ing. Raffaele Rosetto Ordine degli Ingegneri della Provincia di Torino n. 10246 Dott. Ing. Maurizio N. CLARE	Ing. Sara Fornari Ordine degli Ingegneri di Biella n. 1 Dott. Ing. Maurizio N. CLARE

CODICE ELABORATO

RAPPORTO PRECEDENTE					RAPPORTO CORRENTE										
CODICE COMMESSA	LOTTO	FASE	ENTE	TIPO DOC.	OPERA/DISCIPLINA	PROGRESSIVO	REV.	CODICE COMMESSA	LOTTO	FASE	ENTE	TIPO DOC.	OPERA/DISCIPLINA	PROGRESSIVO	REV.
111465	0001	PE	IN	I01	SA001	00000	0	AUA	0247	0	00	D	26	04	0

SCALA DI STAMPA: 1:1

ENGINEERING COORDINATOR	SUPPORTO SPECIALISTICO	REVISIONE
Ing. Raffaele Rosetto Ordine degli Ingegneri della Provincia di Torino n. 10246	ARCHITECT CARPIGNANI ARCHITECTS PIAZZA STUDIO BROCHETTI ASSOCIATI	N° DATA DESCRIZIONE 0 - - PRIMA EMISSIONE
ARPAE/VIA	ARPAE/VIA	1 - - -
		2 - - -
		3 - - -
		4 - - -
		5 - - -

PROTOCOLLO COMPETENTE
autostrade per l'italia
L'AMMINISTRATORE DELEGATO
Ing. Aldo Tomassi

VISTO DEL RESPONSABILE
Massimo dott. Ferrarese
DIRETTORE DELLA DIREZIONE TECNICA

L'ENTE PROPRIETARIO SI RISERVA OGNI DIRITTO DI PROPRIETÀ SU QUESTO DISEGNO. VIETATA LA RIPRODUZIONE O CESSIONE A TERZI DI TUTTO O PARTE SENZA CONSENSO SCRITTO DELL'ENTE PROPRIETARIO. ALL'ENTE PROPRIETARIO SPETTANO ANCHE I DIRITTI PREVISTI DALLA LEGGE SUL DIRITTO D'AUTORE.