PLANIMETRIA PORTA ROVERI - scala 1:500

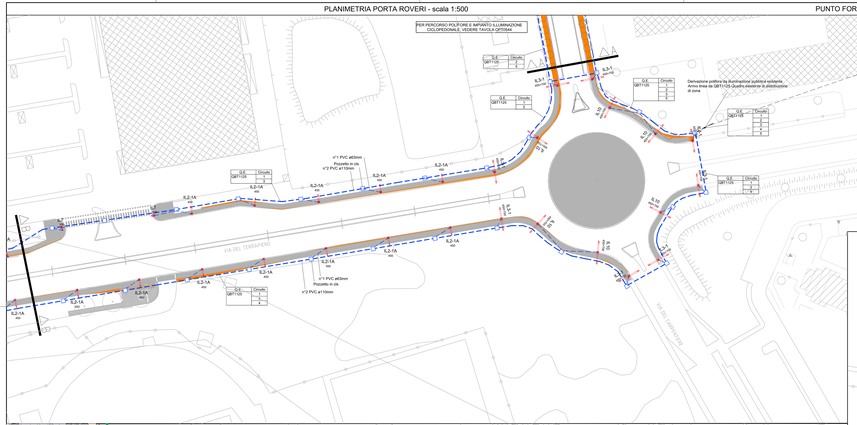

PUNTO FORNITURA E UBICAZIONE QUADRO QBT1125 - scala 1:500

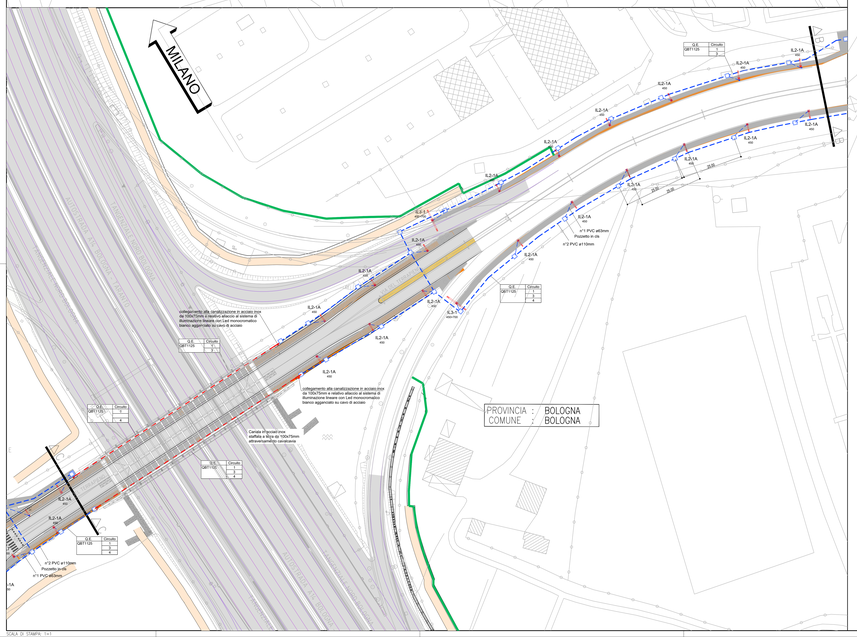

DETTAGLI DI INST.NE PLINTO FONDAZIONE - scala 1:20

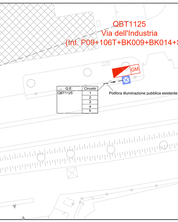

PARTICOLARE MORSETTIERA PER PALO STRADALE

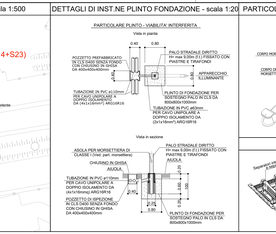

MUFFOLA DI GIUNZIONE

LEGENDA SIMBOLI APPARECCHI ILLUMINANTI VIABILITA' INTERFERITA

	S.0-1	ARMATURA STRADALE CON SINGOLO BRACCIO (L=2m) CON LAMPADA A SORGENTE LED 71.77W, 12000 lm, PALO SECONDO CONICA + SBRACCIO m=8m FUORI TERRA CON ASOLA E MORSETTIERA		S.4	ILLUMINAZIONE VERDE CON SINGOLO BRACCIO (L=1m) LAMPADA A SORGENTE LED 39W, 4800 lm, m=3,5m, CON TERRA CON ASOLA E MORSETTIERA
	S.0-1W	ARMATURA STRADALE CON SINGOLO BRACCIO (L=2m) CON LAMPADA A SORGENTE LED 39W, 5000 lm, PALO SECONDO CONICA + SBRACCIO m=8m FUORI TERRA CON ASOLA E MORSETTIERA		S.7	ARMATURA STRADALE CON SINGOLO BRACCIO (L=2m) CON LAMPADA A SORGENTE LED 39W, 4800 lm, PALO SECONDO CONICA + SBRACCIO m=8m FUORI TERRA CON ASOLA E MORSETTIERA
	S.0-2	ARMATURA STRADALE CON DOPPIO BRACCIO (L=2m) CON LAMPADA A SORGENTE LED 71.77W, 12000 lm, PALO SECONDO CONICA + SBRACCIO m=8m FUORI TERRA CON ASOLA E MORSETTIERA		S.8-1	DOPPIA ARMATURA STRADALE CON SINGOLO BRACCIO (L=1m) LAMPADA A SORGENTE LED 39W, 4800 lm, PALO SECONDO CONICA + SBRACCIO m=8m FUORI TERRA CON ASOLA E MORSETTIERA
	S.0-2W	ARMATURA STRADALE CON DOPPIO BRACCIO (L=1m) CON LAMPADA A SORGENTE LED 39W, 5000 lm, PALO SECONDO CONICA + SBRACCIO m=8m FUORI TERRA COMPLETO DI MORSETTIERA		S.8-2	DOPPIA ARMATURA STRADALE CON DOPPIO BRACCIO (L=1m) CON LAMPADA A SORGENTE LED 39W, 4800 lm, PALO SECONDO CONICA + SBRACCIO m=8m FUORI TERRA CON ASOLA E MORSETTIERA
	S.1-1	ARMATURA STRADALE CON SINGOLO BRACCIO (L=2m) CON LAMPADA A SORGENTE LED 39W, 5000 lm, PALO SECONDO CONICA m=8,5m FUORI TERRA CON ASOLA E MORSETTIERA		S.9	DOPPIA ARMATURA STRADALE CON DOPPIO BRACCIO (L=1m) CON LAMPADA A SORGENTE LED 39W, 4800 lm, PALO SECONDO CONICA m=8,5m FUORI TERRA CON ASOLA E MORSETTIERA
	S.1-2	ARMATURA STRADALE A PISTONALE CON SINGOLO BRACCIO (L=2m) CON LAMPADA A SORGENTE LED 39W, 5000 lm, PALO SECONDO CONICA m=8,5m FUORI TERRA CON ASOLA E MORSETTIERA		S.10	ARMATURA STRADALE CON SINGOLO BRACCIO (L=2m) CON LAMPADA A SORGENTE LED 71.77W, 12000 lm, PALO SECONDO CONICA m=8,5m FUORI TERRA CON ASOLA E MORSETTIERA
	S.2-1	ARMATURA STRADALE CON DOPPIO BRACCIO (L=2m) CON LAMPADA A SORGENTE LED 71.77W, 12000 lm, PALO SECONDO CONICA m=8,5m FUORI TERRA COMPLETO DI MORSETTIERA		CP	ARMATURA STRADALE TESTA PALO CON LAMPADA SORGENTE LEDMAX LED, 3x(3x3.75W) - 5400 lm, PALO SECONDO CONICA m=4,5 m FUORI TERRA CON ASOLA E MORSETTIERA
	S.2-2	ARMATURA STRADALE CON DOPPIO BRACCIO (L=2m) CON LAMPADA A SORGENTE LED 39W, 4800 lm, PALO SECONDO CONICA m=8,5m FUORI TERRA CON ASOLA E MORSETTIERA		ST1	ARMATURA STRADALE CON BRACCIO (L=2m) LAMPADA SORGENTE LAMPADA LED, 12W, 910lf lm, PALO SEC. CONICA + SBRACCIO m=7m FUORI TERRA CON ASOLA E MORSETTIERA
	S.2-4W	ARMATURA STRADALE CON DOPPIO BRACCIO (L=2m) CON LAMPADA A SORGENTE LED 39W, 4800 lm, PALO SECONDO CONICA + SBRACCIO m=8m FUORI TERRA CON ASOLA E MORSETTIERA		ST2	ARMATURA STRADALE CON BRACCIO (L=2m) LAMPADA SORGENTE LAMPADA LED, P18, 805lf lm, PALO SEC. CONICA + SBRACCIO m=8m FUORI TERRA CON ASOLA E MORSETTIERA
	S.2-5	ARMATURA STRADALE CON DOPPIO BRACCIO (L=2m) CON LAMPADA A SORGENTE LED 39W, 5000 lm, PALO SECONDO CONICA + SBRACCIO m=8m FUORI TERRA CON ASOLA E MORSETTIERA		S.2-3	ARMATURA STRADALE CON SINGOLO BRACCIO (L=1m) LAMPADA A SORGENTE LEDMAX 39W, 4800 lm, m=3,5m, CON TERRA CON ASOLA E MORSETTIERA
	S.2-6	ARMATURA STRADALE CON DOPPIO BRACCIO (L=2m) CON LAMPADA A SORGENTE LED 39W, 5000 lm, PALO SECONDO CONICA m=8,5m FUORI TERRA CON ASOLA E MORSETTIERA		S.2-4	ARMATURA STRADALE CON SINGOLO BRACCIO (L=1m) LAMPADA A SORGENTE LED 39W, 4800 lm, PALO SECONDO CONICA m=8,5m FUORI TERRA CON ASOLA E MORSETTIERA
	S.3-1	DOPPIA ARMATURA STRADALE COMPOSTA DA DOPPIO PALO 3m+8m + m=1m FUORI TERRA CON CARIGONE SINGOLO BRACCIO (L=2m), SORGENTE LAMPADA LED, PALO 1 SINGOLO m=7m FUORI TERRA CON ASOLA E MORSETTIERA		S.3-3	ARMATURA STRADALE CON SINGOLO BRACCIO (L=2m) CON LAMPADA A SORGENTE LED 39W, 4800 lm, PALO SECONDO CONICA + SBRACCIO m=8m FUORI TERRA CON ASOLA E MORSETTIERA
	S.3-2	DOPPIA ARMATURA STRADALE COMPOSTA DA DOPPIO BRACCIO (L=1m+1m) CON LAMPADA A SORGENTE LED 39W, 4800 lm, PALO SECONDO CONICA + SBRACCIO m=8m FUORI TERRA CON ASOLA E MORSETTIERA		S.3-4	DOPPIA ARMATURA STRADALE COMPOSTA DA DOPPIO BRACCIO (L=1m+1m) CON LAMPADA A SORGENTE LED 39W, 4800 lm, PALO SECONDO CONICA + SBRACCIO m=8m FUORI TERRA CON ASOLA E MORSETTIERA
	S.3-5	DOPPIA ARMATURA STRADALE COMPOSTA DA DOPPIO BRACCIO (L=1m+1m) CON LAMPADA A SORGENTE LED 39W, 4800 lm, PALO SECONDO CONICA + SBRACCIO m=8m FUORI TERRA CON ASOLA E MORSETTIERA		S.3-6	DOPPIA ARMATURA STRADALE COMPOSTA DA DOPPIO BRACCIO (L=1m+1m) CON LAMPADA A SORGENTE LED 39W, 4800 lm, PALO SECONDO CONICA + SBRACCIO m=8m FUORI TERRA CON ASOLA E MORSETTIERA
	S.3-7	DOPPIA ARMATURA STRADALE COMPOSTA DA DOPPIO BRACCIO (L=1m+1m) CON LAMPADA A SORGENTE LED 39W, 4800 lm, PALO SECONDO CONICA + SBRACCIO m=8m FUORI TERRA CON ASOLA E MORSETTIERA		S.3-8	DOPPIA ARMATURA STRADALE COMPOSTA DA DOPPIO BRACCIO (L=1m+1m) CON LAMPADA A SORGENTE LED 39W, 4800 lm, PALO SECONDO CONICA + SBRACCIO m=8m FUORI TERRA CON ASOLA E MORSETTIERA
	S.3-9	DOPPIA ARMATURA STRADALE COMPOSTA DA DOPPIO BRACCIO (L=1m+1m) CON LAMPADA A SORGENTE LED 39W, 4800 lm, PALO SECONDO CONICA + SBRACCIO m=8m FUORI TERRA CON ASOLA E MORSETTIERA		S.3-10	DOPPIA ARMATURA STRADALE COMPOSTA DA DOPPIO BRACCIO (L=1m+1m) CON LAMPADA A SORGENTE LED 39W, 4800 lm, PALO SECONDO CONICA + SBRACCIO m=8m FUORI TERRA CON ASOLA E MORSETTIERA
	S.3-11	DOPPIA ARMATURA STRADALE COMPOSTA DA DOPPIO PALO 3m+8m + m=1m FUORI TERRA CON CARIGONE SINGOLO BRACCIO (L=2m), SORGENTE LAMPADA LED, PALO 2 SINGOLO m=7m FUORI TERRA CON ASOLA E MORSETTIERA		S.3-12	DOPPIA ARMATURA STRADALE COMPOSTA DA DOPPIO PALO 3m+8m + m=1m FUORI TERRA CON CARIGONE SINGOLO BRACCIO (L=2m), SORGENTE LAMPADA LED, PALO 2 SINGOLO m=7m FUORI TERRA CON ASOLA E MORSETTIERA
	S.3-13	DOPPIA ARMATURA STRADALE COMPOSTA DA DOPPIO BRACCIO (L=1m+1m) CON LAMPADA A SORGENTE LED 39W, 4800 lm, PALO SECONDO CONICA + SBRACCIO m=8m FUORI TERRA CON ASOLA E MORSETTIERA		S.3-14	DOPPIA ARMATURA STRADALE COMPOSTA DA DOPPIO BRACCIO (L=1m+1m) CON LAMPADA A SORGENTE LED 39W, 4800 lm, PALO SECONDO CONICA + SBRACCIO m=8m FUORI TERRA CON ASOLA E MORSETTIERA
	S.3-15	DOPPIA ARMATURA STRADALE COMPOSTA DA DOPPIO BRACCIO (L=1m+1m) CON LAMPADA A SORGENTE LED 39W, 4800 lm, PALO SECONDO CONICA + SBRACCIO m=8m FUORI TERRA CON ASOLA E MORSETTIERA		S.3-16	DOPPIA ARMATURA STRADALE COMPOSTA DA DOPPIO BRACCIO (L=1m+1m) CON LAMPADA A SORGENTE LED 39W, 4800 lm, PALO SECONDO CONICA + SBRACCIO m=8m FUORI TERRA CON ASOLA E MORSETTIERA
	S.3-17	DOPPIA ARMATURA STRADALE CON DOPPIO BRACCIO (L=1m+1m) CON LAMPADA A SORGENTE LED 39W, 4800 lm, PALO SECONDO CONICA + SBRACCIO m=8m FUORI TERRA CON ASOLA E MORSETTIERA		S.3-18	DOPPIA ARMATURA STRADALE CON DOPPIO BRACCIO (L=1m+1m) CON LAMPADA A SORGENTE LED 39W, 4800 lm, PALO SECONDO CONICA + SBRACCIO m=8m FUORI TERRA CON ASOLA E MORSETTIERA
	S.3-19	DOPPIA ARMATURA STRADALE CON DOPPIO BRACCIO (L=1m+1m) CON LAMPADA A SORGENTE LED 39W, 4800 lm, PALO SECONDO CONICA + SBRACCIO m=8m FUORI TERRA CON ASOLA E MORSETTIERA		S.3-20	DOPPIA ARMATURA STRADALE CON DOPPIO BRACCIO (L=1m+1m) CON LAMPADA A SORGENTE LED 39W, 4800 lm, PALO SECONDO CONICA + SBRACCIO m=8m FUORI TERRA CON ASOLA E MORSETTIERA
	S.3-4	DOPPIA ARMATURA STRADALE CON DOPPIO BRACCIO (L=1m+1m) CON LAMPADA A SORGENTE LED 39W, 4800 lm, PALO SECONDO CONICA + SBRACCIO m=8m FUORI TERRA CON ASOLA E MORSETTIERA		S.4-1	ILLUMINAZIONE VERDE CON SINGOLO BRACCIO (L=1m) LAMPADA A SORGENTE LED 39W, 4800 lm, m=3,5m, CON TERRA CON ASOLA E MORSETTIERA
	S.4-2	ARMATURA STRADALE CON SINGOLO BRACCIO (L=2m) CON LAMPADA A SORGENTE LED 39W, 4800 lm, PALO SECONDO CONICA + SBRACCIO m=8m FUORI TERRA CON ASOLA E MORSETTIERA		S.4-3	ARMATURA STRADALE COMPOSTA DA SINGOLO BRACCIO (L=1m+1m) CON LAMPADA A SORGENTE LED 39W, 4800 lm, PALO SECONDO CONICA + SBRACCIO m=8m FUORI TERRA CON ASOLA E MORSETTIERA
	S.5-1	DOPPIA ARMATURA STRADALE CON SINGOLO BRACCIO (L=1m) CON LAMPADA A SORGENTE LED 39W, 4800 lm, PALO SECONDO CONICA + SBRACCIO m=8m FUORI TERRA CON ASOLA E MORSETTIERA		S.5-2	DOPPIA ARMATURA STRADALE CON SINGOLO BRACCIO (L=1m) CON LAMPADA A SORGENTE LED 39W, 4800 lm, PALO SECONDO CONICA + SBRACCIO m=8m FUORI TERRA CON ASOLA E MORSETTIERA
	S.5-3	DOPPIA ARMATURA STRADALE CON SINGOLO BRACCIO (L=1m) CON LAMPADA A SORGENTE LED 39W, 4800 lm, PALO SECONDO CONICA + SBRACCIO m=8m FUORI TERRA CON ASOLA E MORSETTIERA		S.5-4	DOPPIA ARMATURA STRADALE CON SINGOLO BRACCIO (L=1m) CON LAMPADA A SORGENTE LED 39W, 4800 lm, PALO SECONDO CONICA + SBRACCIO m=8m FUORI TERRA CON ASOLA E MORSETTIERA
	S.5-5	DOPPIA ARMATURA STRADALE CON SINGOLO BRACCIO (L=1m) CON LAMPADA A SORGENTE LED 39W, 4800 lm, PALO SECONDO CONICA + SBRACCIO m=8m FUORI TERRA CON ASOLA E MORSETTIERA		S.5-6	DOPPIA ARMATURA STRADALE CON SINGOLO BRACCIO (L=1m) CON LAMPADA A SORGENTE LED 39W, 4800 lm, PALO SECONDO CONICA + SBRACCIO m=8m FUORI TERRA CON ASOLA E MORSETTIERA

STRALCIO PLANIMETRICO

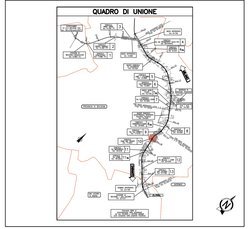
QUADRO DI UNIONE
VIA DEL TERRAPIENO
VIA DELL'INDUSTRIA
VIA DEL LAVORO
VIA DEL COMMERCIO
VIA DEL PROGRESSO
VIA DEL MERCATO
VIA DEL CARRO
VIA DEL CARRO
VIA DEL CARR