QUADRO ELETTRICO NQE11 (CONVENZIONE CONSIP ENEL SOLE) - SCHEMA UNIFILARE

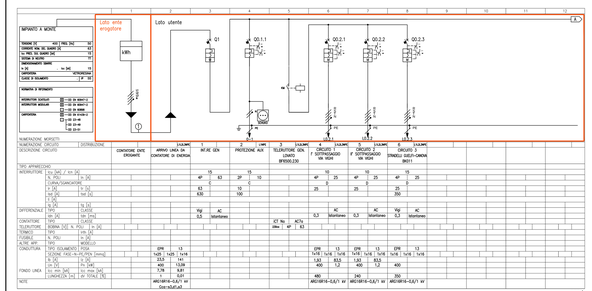

PUNTO DI FORNITURA E UBICAZIONE QUADRO ELETTRICO NQE11 - scala 1:500

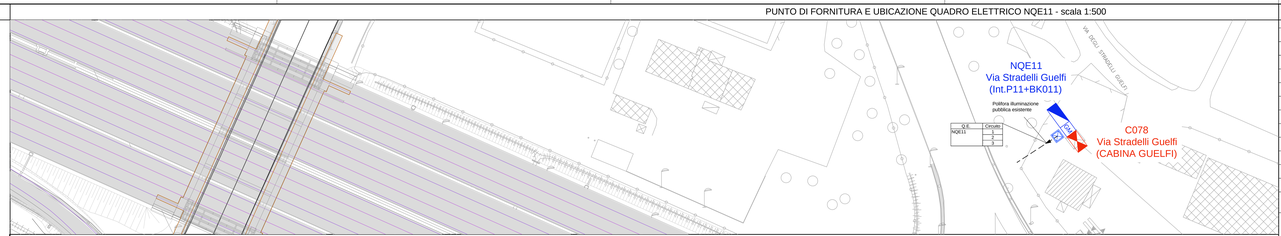

PLANIMETRIA ITINERARIO BK011 (Stradello Guelfi-Canova) - scala 1:500

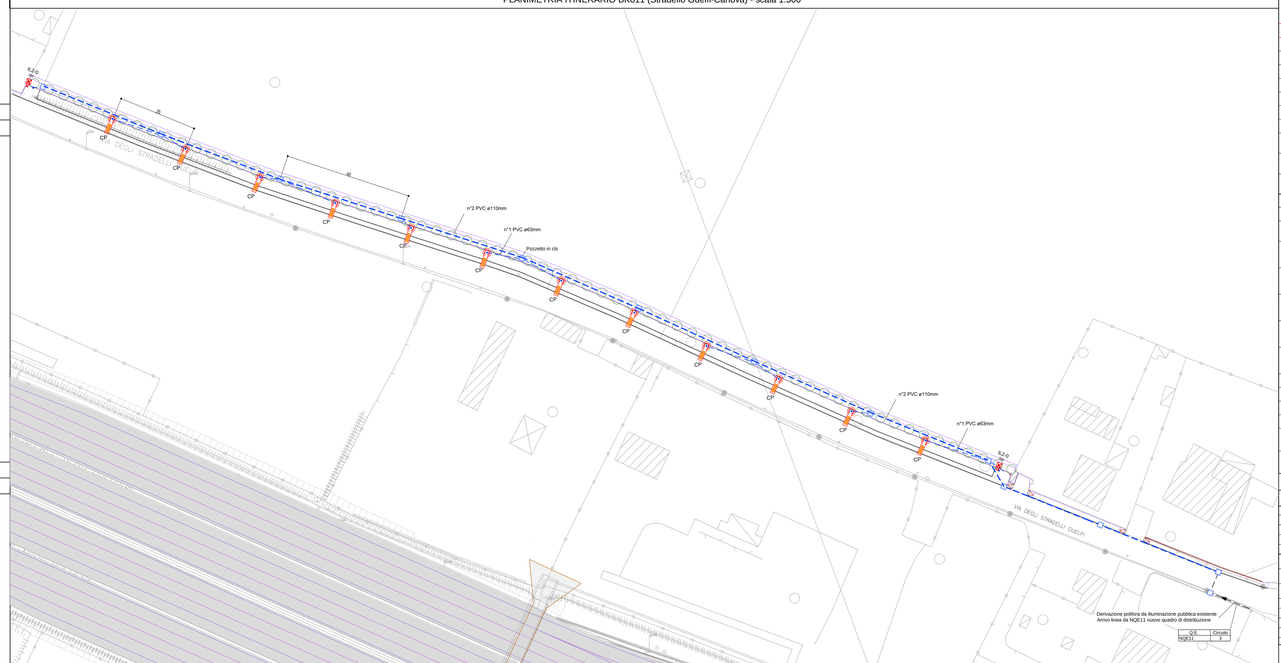

LEGENDA SIMBOLI APPARECCHI ILL.TI VIABILITA' INTER.TA/CICLOPEDONALE

IL0-1A	7177W, 12000 lm, PALO SEZIONE CONICA +BRACCIO H=8m FUORI TERRA CON ASOLA E MORSETTIERA	
IL0-1N	ARMATURA STRADALE CON SINGOLO BRACCIO (L=2m) CON LAMPADA A SORGENTE LED 70W, 6200 lm, PALO + SBRACCIO H=8m FUORI TERRA CON ASOLA E MORSETTIERA	
IL0-2	ARMATURA STRADALE CON DOPPIO BRACCIO (L=1m + L=1m) CON LAMPADE A SORGENTE LED 7177W, 12000 lm, PALO SEZIONE CONICA + SBRACCIO H=8m FUORI TERRA CON ASOLA E MORSETTIERA	
IL0-3N	ARMATURA STRADALE CON SINGOLO BRACCIO (L=2m) CON LAMPADA A SORGENTE LED 97W, 16000 lm, PALO SEZIONE CONICA + SBRACCIO H=8m FUORI TERRA COMPLETO DI MORSETTIERA	
IL1-1	ARMATURA PEDONALE (TOTEM) CON LAMPADA A SORGENTE LED 10W, 2000 lm, H=1m FUORI TERRA	
IL1-2	ARMATURA STRADALE E PEDONALE (TOTEM) CON LAMPADA A SORGENTE LED 40W, 5000 lm, PALO SEZIONE CONICA H=4,5m FUORI TERRA CON ASOLA E MORSETTIERA	
IL2-2	ARMATURA STRADALE CON SINGOLO BRACCIO (L=1m) CON LAMPADA A SORGENTE LED 7177W, 12000 lm, PALO SEZIONE CONICA + SBRACCIO H=12m FUORI TERRA CON ASOLA E MORSETTIERA	
IL2-3	ARMATURA STRADALE CON SINGOLO BRACCIO (L=0,5m) CON LAMPADA A SORGENTE LED 30W, 4800 lm, PALO SEZIONE CONICA + SBRACCIO H=12m FUORI TERRA CON ASOLA E MORSETTIERA	
IL2-04	ARMATURA STRADALE CON SINGOLO BRACCIO (L=1m) CON LAMPADA A SORGENTE LED 15W, 2050 lm, PALO SEZIONE CONICA H=12m FUORI TERRA CON ASOLA E MORSETTIERA	
IL2-06	ARMATURA STRADALE CON SINGOLO BRACCIO (L=0,5m) CON LAMPADA A SORGENTE LED 20W, 2000 lm, PALO SEZIONE CONICA + SBRACCIO H=2,5m FUORI TERRA CON ASOLA E MORSETTIERA	
IL2-1	ARMATURA STRADALE CON SINGOLO BRACCIO (L=1m) CON LAMPADA A SORGENTE LED 7177W, 12000 lm, PALO SEZIONE CONICA H=8,5m FUORI TERRA CON ASOLA E MORSETTIERA	
IL2-1A	ARMATURA STRADALE CON SINGOLO BRACCIO (L=1m) CON LAMPADA A SORGENTE LED 7177W, 12000 lm, PALO SEZIONE CONICA + SBRACCIO H=8,5m FUORI TERRA	
IL2-4B	ARMATURA STRADALE CON SINGOLO BRACCIO (L=0,5m) CON LAMPADA A SORGENTE LED 30W, 3459 lm, PALO SEZIONE CONICA + SBRACCIO H=4,5m FUORI TERRA CON ASOLA E MORSETTIERA	
IL2-3	DOPPIA ARMATURA STRADALE COMPOSTA DA DOPPIO PALO (H=9m + H=7m FUORI TERRA) CON CIASCUNO SINGOLO BRACCIO (L=0,5m, SBRACCIO LUMINOSA LED, PALO + SBRACCIO H=7m 28W 3100lm, PALO+SBRACCIO H=9m 38W 4000lm, CONUNO SEZ. CONICA + ASOLA E MORSETTIERA	
IL3-1	DOPPIA ARMATURA STRADALE COMPOSTA DA DOPPIO BRACCIO (L=1m+L=1m) CON: – LAMPADA A SORGENTE LED 71W, 2856 lm, LATO PISTA CICLALE,/PEDLE INSTALLNE AD H=4,5m – LAMPADA A SORGENTE LED 55W, 6852 lm, LATO STRADALE INSTALLAZIONE AD H=7m – PALO SEZIONE CONICA H=7m. FUORI TERRA CON ASOLA E MORSETTIERA	
IL3-2	DOPPIA ARMATURA STRADALE CON DOPPIO BRACCIO (L=1m+L=1m) CON: – LAMPADA A SORC TE LED 71W, 2856 lm, LATO PISTA CICLALE,/PEDLE INSTALLNE AD H=5,5m – LAMPADA A SORGENTE LED 55W, 6852 lm, LATO STRADALE INSTALLAZIONE AD H=7m – PALO SEZIONE CONICA + SBRACCIO H=8m FUORI TERRA CON ASOLA E MORSETTIERA	
IL3-4	DOPPIA ARMATURA STRADALE CON DOPPIO BRACCIO (L=1m+L=1m) LAMPADE A SORGENTE LUMINOSA 71 55W AMBO 2856 lm, PALO SEZIONE CONICA H=8m FUORI TERRA CON ASOLA E MORSETTIERA	
IL4	ARMATURA STRADALE CON SINGOLO BRACCIO (L=2m) LAMPADA A SORGENTE LED 30W, 4800 lm, PALO SEZIONE CONICA H=7m FUORI TERRA CON ASOLA E MORSETTIERA	
IL7-1	ARMATURA STRADALE CON SINGOLO BRACCIO (L=0,5m) CON LAMPADA A SORGENTE LED 30W, 4800 lm, PALO SEZIONE CONICA + SBRACCIO H=7m FUORI TERRA CON ASOLA E MORSETTIERA	
IL7	ARMATURA STRADALE CON SINGOLO BRACCIO (L=0,5m) CON LAMPADA A SORGENTE LED 30W, 4800 lm, PALO SEZIONE CONICA + SBRACCIO H=8m FUORI TERRA CON ASOLA E MORSETTIERA	
IL8-1	DOPPIA ARMATURA STRADALE CON SINGLO BRACIOD (L=1m), LAMPADE SORGENTE LUMIN. LED 40W 4745lm PALO IN ACCIAIO CONICO ZINCATO H=7m FUORI TERRA CON ASOLA E MORSETTIERA	
IL8-2	ARMATURA STRADALE CON DOPPIO BRACCIO (L=1m+1m), LAMPADE SORG. LUMIN. LED 40W 4745lm PALO IN ACCIAIO CONICO ZINCATO H=7m FUORI TERRA CON ASOLA E MORSETTIERA	
IL9	ARMATURA STRADALE CON SINGOLO BRACCIO (L=2m) CON LAMPADA A SORGENTE LED 110W, 12000 lm, PALO SEZIONE CONICA+ SBRACCIO H=7m FUORI TERRA CON ASOLA E MORSETTIERA	
IL10	DOPPIA ARMATURA STRADALE CON DOPPIO BRACCIO (L=2m+1m), LAMPADE SORGENTE LAMPADA LED SI CUI LAMP.– 40W 4300lm E 1 LAMP.– 110W 12200lm, PALO SEZIONE CONICA H=7m.	
CP	ARMATURA STRADALE TESTA PALO CON LAMPADA SORGENTE LUMINOSA LED, 24/34,5/70W – 5400 lm, PALO SEZIONE CONICA H=4,5/7 m FUORI TERRA CON ASOLA E MORSETTIERA.	(su palmi) (su bochers)
ST1	ARMATURA STRADALE CON BRACIOD (L=2m) LAMPADA SORGENTE LUMINOSA LED, 110W, 8700 lm, PALO SEZ. CONICA + SBRACCIO H=7m FUORI TERRA CON ASOLA E MORSETTIERA	
ST2	ARMATURA STRADALE CON BRACIOD (L=2m) LAMPADA SORGENTE LUMINOSA LED, 97W, 8050 lm, PALO SEZ. CONICA + SBRACCIO H=8m FUORI TERRA CON ASOLA E MORSETTIERA	
IL0-3	ARMATURA STRADALE CON SINGOLO BRACCIO (L=1m), LAMPADA A SORGENTE LUMINOSA LED 73W 12000lm PALO SEZIONE CONICA +SBRACCIO H=7m FUORI TERRA CON ASOLA E MORSETTIERA	
IL2-4	DOPPIA ARMATURA CON SINGOLO BRACCIO (L=1m) CON LAMPADA A SORGENTE LED 73W, 12000 lm, PALO SEZIONE CONICA + SBRACCIO H=8m FUORI TERRA CON ASOLA E MORSETTIERA	
IL3-2	ARMATURA STRADALE COMPOSTA DA BRACCIO (L=1m+1m) CON: – LAMPADA A SORGENTE LED 24/34,5/70W, 5400 lm, LATO PISTA CICLALE/PEDLE INSTALLNE AD H=4,5m – PALO SEZIONE CONICA H=7m. FUORI TERRA CON ASOLA E MORSETTIERA	
IL3-5	DOPPIA ARMATURA STRADALE COMPOSTA DA DOPPIO BRACCIO (L=2m+L=0,5m) CON: – LAMPADA A SORGENTE LED 71W, 2856 lm, LATO PISTA CICLALE/PEDLE INSTALLNE AD H=4,5m – LAMPADA A SORGENTE LED 55W, 6852 lm, LATO STRADALE INSTALLAZIONE AD H=7m – PALO SEZIONE CONICA H=7m. FUORI TERRA CON ASOLA E MORSETTIERA	
IL3-6	DOPPIA ARMATURA STRADALE COMPOSTA DA DOPPIO BRACCIO (L=1m+L=1m) CON: – LAMPADA A SORGENTE LED 71W, 2856 lm, LATO PISTA CICLALE/PEDLE INSTALLNE AD H=4,5m – LAMPADA A SORGENTE LED 73W, 12000 lm, LATO STRADALE INSTALLAZIONE AD H=7m – PALO SEZIONE CONICA H=7m. FUORI TERRA CON ASOLA E MORSETTIERA	
IL3-7	DOPPIA ARMATURA STRADALE COMPOSTA DA DOPPIO BRACCIO (L=1m+L=1m) CON: – LAMPADA A SORGENTE LED 24/34,5/70W, 5400 lm, LATO PISTA CICLALE/PEDLE INSTALLNE AD H=4,5m – LAMPADA A SORGENTE LED 64/80W, 11000 lm, LATO STRADALE INSTALLAZIONE AD H=7m – PALO SEZIONE CONICA H=7m. FUORI TERRA CON ASOLA E MORSETTIERA	
IL3-8	DOPPIA ARMATURA STRADALE COMPOSTA DA DOPPIO BRACCIO (L=1m+L=1m) CON: – LAMPADA A SORGENTE LED 40W, 4080 lm, LATO PISTA CICLALE/PEDLE INSTALLNE AD H=4,5m – LAMPADA A SORGENTE LED 73W, 12000 lm, LATO STRADALE INSTALLAZIONE AD H=7m – PALO SEZIONE CONICA H=7m. FUORI TERRA CON ASOLA E MORSETTIERA	
IL3-9	DOPPIA ARMATURA STRADALE COMPOSTA DA DOPPIO BRACCIO (L=1m+L=0,5m) CON: – LAMPADA A SORGENTE LED 24/34, 5400 lm, LATO PISTA CICLALE/PEDLE INSTALLNE AD H=4,5m – LAMPADA A SORGENTE LED 64W, 11000 lm, LATO STRADALE INSTALLAZIONE AD H=8m – PALO SEZIONE CONICA H=8m. FUORI TERRA CON ASOLA E MORSETTIERA	
IL5-0	ARMATURA STRADALE CON SINGOLO BRACCIO (L=2m) CON LAMPADA A SORGENTE LED 150W, 16000 lm, PALO SEZIONE CONICA+ SBRACCIO H=7,8m FUORI TERRA CON ASOLA E MORSETTIERA	
IL9-1	DOPPIA ARMATURA STRADALE CON SINGOLO BRACCIO (L=2m) CON LAMPADA A SORGENTE LED 97W, 16000 lm, PALO SEZIONE CONICA+ SBRACCIO H=7m FUORI TERRA CON ASOLA E MORSETTIERA	
IL10-1	ARMATURA STRADALE CON DOPPIO BRACCIO (L=1m+L=1m), LAMPADE SORG. LUM. LED DI CUI 40W, 4300 lm – 110W, 18500lm, PALO SEZ. CONICA+SBRACI H=7m,7m 4,5m F.T. CON ASOLA+MORSETT.	
IL10-2	DOPPIA ARMATURA STRADALE CON DOPPIO BRACCIO (L=1m+L=1m), LAMPADE SORG. LUM. LED DI CUI 40W, 4300 lm – 110W, 18500lm, PALO SEZ. CONICA+SBRACI H=7m,7m 4,5m F.T. CON ASOLA+MORSETT.	
APL1	TABELLA LUMINOSA COMPLETA DI BARRA LUMINOSA A LED SU PALO METALLICO DI SOSTEGNO CON SBRACIO (L=1m) PER ILLUMINAZIONE ATTRAVERSAMENTO PEDONALE/CICLABILE, ALTEZZA PALO H=7m FUORI TERRA CON ASOLA E MORSETTIERA	
APL2	TABELLA LUMINOSA COMPLETA DI BARRA LUMINOSA A LED SU PALO METALLICO DI SOSTEGNO CON SBRACIO (L=1m) PER ILLUMINAZIONE ATTRAVERSAMENTO PEDONALE/CICLABILE, ALTEZZA PALO H=7m FUORI TERRA CON ASOLA E MORSETTIERA	

STRALCIO PLANIMETRICO

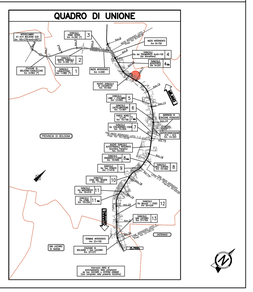
QUADRO DI UNIONE
VIA DEGLI STRADELLI GUELFI
VIA DEGLI STRADELLI GUELFI
VIA DEGLI STRADELLI GUELFI