









**LEGENDA**

-  opera da progetto: impianto FV
-  opera da progetto: linea MT
-  opera da progetto: stazione utente 150/30 kv
-  nuova stazione RTN

**PPTR aggiornato- DGR 2439/2018**

-  **Componenti culturali e insediative**  
BP Zone di interesse archeologico
-  UCP Testimonianza della stratificazione insediativa  
a.- siti interessati da beni storico culturali
-  UCP Area di rispetto delle componenti culturali e insediative

- uso del suolo**
-  insediamenti produttivi agricoli
-  tessuto residenziale sparso
-  seminativo semplice
-  uliveto
-  vigneti
-  aree a pascolo naturale, praterie, incolti
-  frutteti
- Componenti idrologiche**
-  UCP Reticolo idrografico
- Componenti botanico vegetazionali**
-  UCP Formazioni arbustive in evoluzione
- Componenti geomorfologiche**
-  UCP Doline

P.P.T.R. 

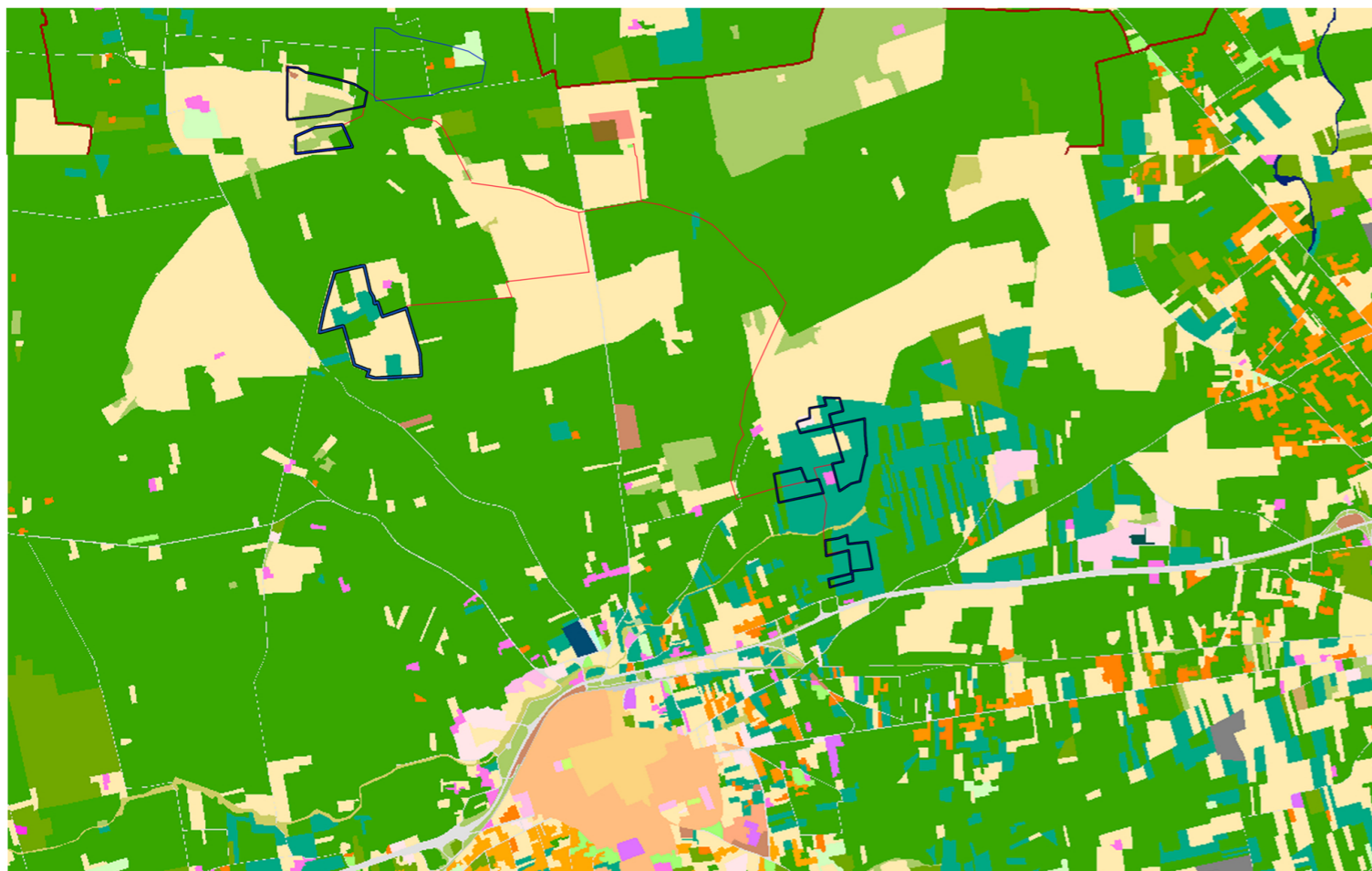

USO DEL SUOLO 

CARTA P.P.T.R. CARTA USO DEL SUOLO	
IMPIANTO AGRO-FOTOVOLTAICO DA 55202 kWp (40000 KW IN IMMISSIONE) - COMUNE DI LATIANO (BR) -	
ELABORATO	Allegato B alla Relazione archeologica
BASE CARTOGRAFICA	ortofoto (S.I.T. Puglia) carta uso del suolo (S.I.T Puglia)
SCALA	1:45000 (P.P.T.R.) 1:45000 (uso del suolo)
FORMATO	A3
ARCHEOLOGO	dr.ssa Paola d'Angela
TIMBRO E FIRMA	 dr.ssa Paola d'Angela archeologo specializzato