

# LEGENDA

- opera da progetto: impianto FV
- opera da progetto: linea MT
- opera da progetto: stazione utente 150/30 kv
- nuova stazione RTN
- limite dell'area ricognita
- unità ricognitive
- area di frammenti fittili sporadici
- sito sottoposto a vincolo archeologico (mass. Asciuolo)

## GRADO DI VISIBILITA' DEI TERRENI

- visibilità ottima
- visibilità buona
- visibilità discreta
- visibilità scarsa
- aree edificate
- aree rimaneggiate
- aree inaccessibili

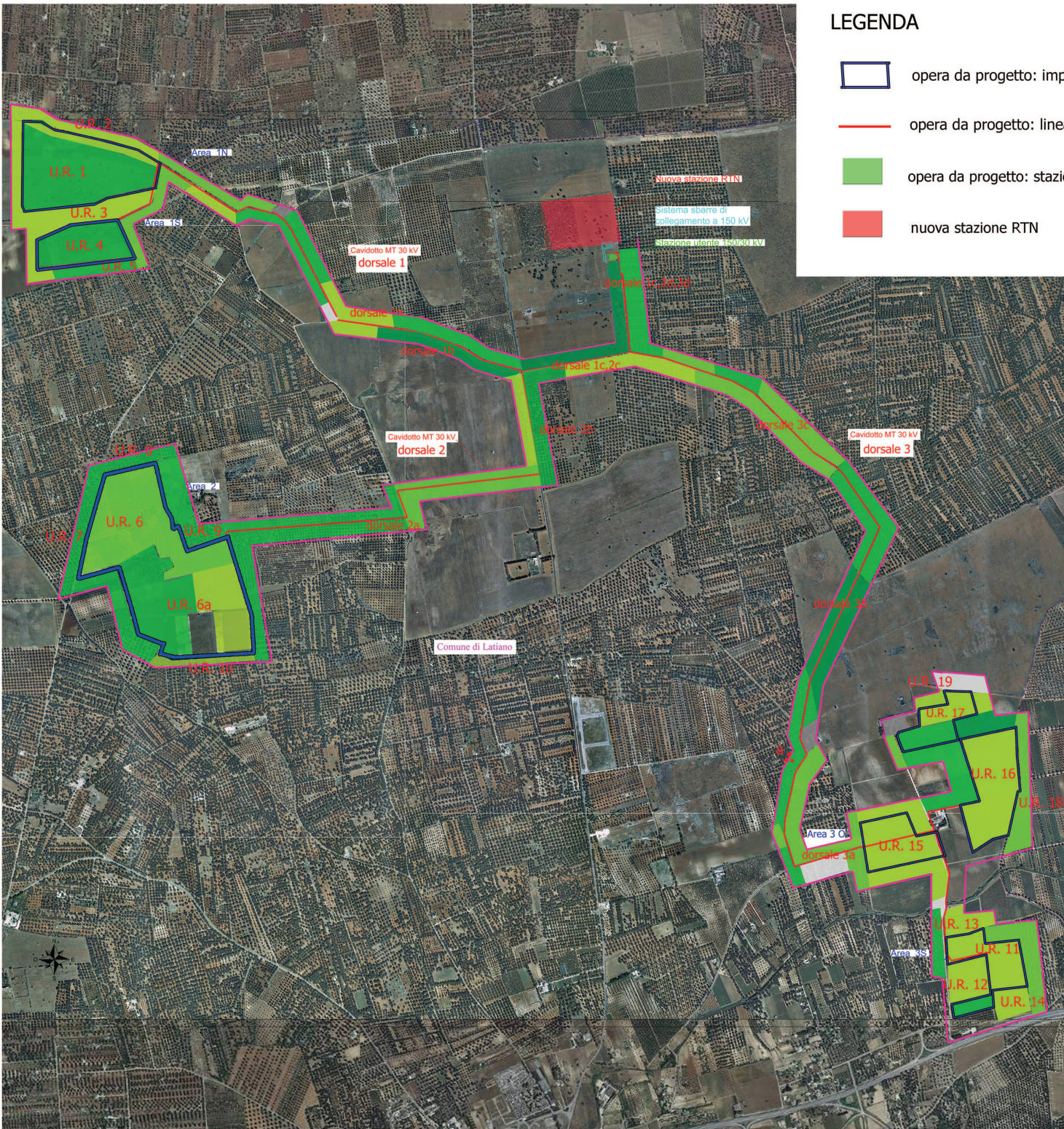

ANDREA BELLOLI cosigr

CARTA DELLE EVIDENZE ARCHEOLOGICHE A TERRA E DELLA VISIBILITA'	
IMPIANTO AGRO-FOTOVOLTAICO DA 55202 kWp (40000 kW IN IMMISSIONE) - COMUNE DI LATIANO (BR) -	
ELABORATO	Allegato C alla Relazione Archeologica
BASE CARTOGRAFICA	ortofoto anno 2016 (S.I.T. Puglia)
SCALA	1:12000
FORMATO	A 2
ARCHEOLOGO	dr.ssa Paola d'Angela
TIMBRO E FIRMA	 <div style="display: flex; justify-content: space-between; font-size: small;"> <div>dr.ssa Paola d'Angela archeologa professionista</div> <div>                       Documento firmato da                      D'ANGELA PAOLA                      25.10.2020 18:01:40 UTC                 </div> </div>