

# NUOVA SE TERNA LATIANO 150/380 kV

REGIONE PUGLIA  
PROVINCIA di BRINDISI  
COMUNE di Latiano (BR)

PROGETTO DEFINITIVO  
Id AU 6JUCTX0

Tav.:

Titolo:

R18a.SE

## Verifica preventiva del rischio archeologico - Tavole

SE Terna e area di condivisione Sottostazioni Utenti attivi

Scala:

Formato Stampa:

Codice Identificatore Elaborato

N.A.

A4

6JUCTX0\_DocumentazioneSpecialistica\_R18a.SE

Progettazione:

Committente:

**STC S.r.l.**

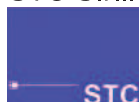

Via V. M. STAMPACCHIA, 48 - 73100 Lecce  
Tel. +39 0832 1798355  
fablo.calcarella@gmail.com - fablo.calcarella@ingpec.eu

Direttore Tecnico: Dott. Ing. Fablo CALCARELLA

**4IDEA S.r.l.**

Via G. Brunetti, 50 - 73019 Trepuzzi  
tel +39 0832 760144  
pec 4ideasrl@pec.it  
info@studioideassociati.it

**Archeologa Dott.ssa Caterina POLITO**

Via Strada Masserei, 94 - 73048 Nardò (Le)

P.iva 04822580733

Firmato digitalmente da:

POLITO CATERINA

Firmato il 10/10/2020 23:06

Seriale Certificato: 166660423577233949404040420001142648161

Valido dal 22/10/2017 al 21/10/2020

ArubaPEC S.p.A. NG CA 3

**HEPV04 S.r.l.**

Via Alto Adige, 160 - 38121 Trento  
tel +39 0461 1732700 - fax +39 0461 1732799  
e.mail: info@heliopolis.eu - pec: hepv04srl@pec.it  
P.Iva 02523220222

SOCIETA' DEL GRUPPO



Data	Motivo della revisione:	Redatto:	Controllato:	Approvato:
Settembre 2020	Prima emissione	STC	FC	HEPV04 S.r.l.

TAV 1 a: Carta delle segnalazioni archeologiche su ORTOFOTO della Regione Puglia



### Legenda

- ▲ Segnalazioni archeologiche
- ▨ Area archeologica vincolata PPTR

### Layer

- ▨ SE- Tema
- ▨ Sottostazione Utente

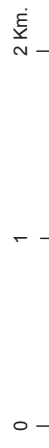



TAV 1 b: Carta delle segnalazioni archeologiche su IGM della Regione Puglia



**Legenda**

- ▲ Segnalazioni archeologiche
- ▨ Area archeologica vincolata PPTR

**Layer**

- ▨ SE- Terna
- ▨ Sottostazione Utente





TAV 2 a: Carta delle segnalazioni bibliografiche su ORTOFOTO della Regione Puglia



**Legenda**

- Segnalazioni bibliografiche
- ▨ Area archeologica vincolata PPTR

**Layer**

- ▨ SE- Terna
- ▨ Sottostazione Utente

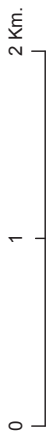



TAV 2 b: Carta delle segnalazioni bibliografiche su IGM della Regione Puglia





TAV 3 a: Carta della Visibilità del suolo su ORTOFOTO della Regione Puglia

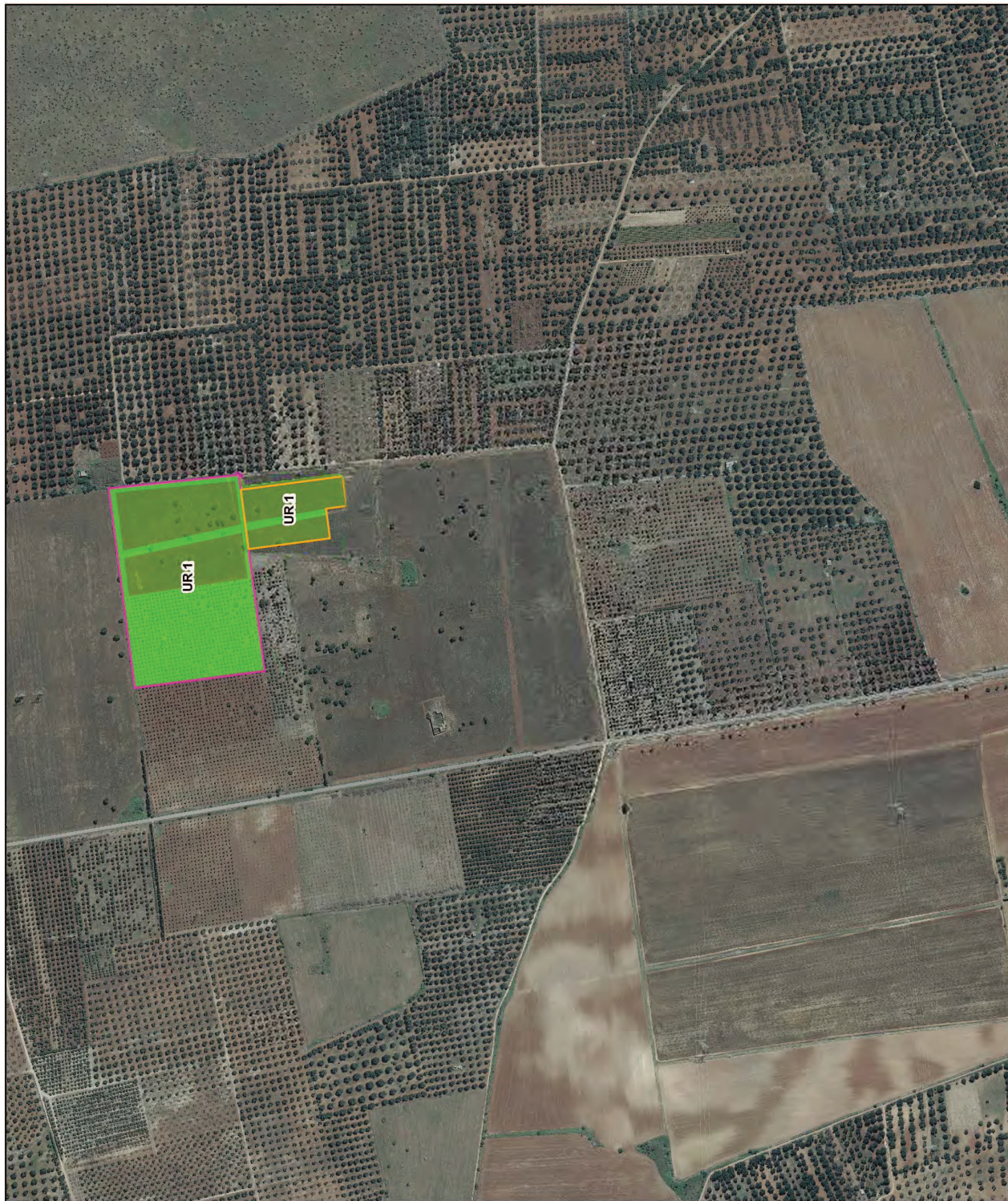

**Legenda**

**Layer**

-  SE- Tema
-  Sottostazione Utente

**Visibilità del suolo**

-  BUFFER CAVIDOTTO 50 m.
-  BUONA
-  DISCRETA
-  SCARSA
-  MOLTO SCARSA
-  NULLA

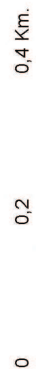



TAV 3 b: Carta della Visibilità del suolo su IGM della Regione Puglia



Tavola 4 a: Carta del Rischio Archeologico su ORTOFOTO della Regione Puglia







Tavola 4 b: Carta del Rischio Archeologico su ORTOFOTO della Regione Puglia

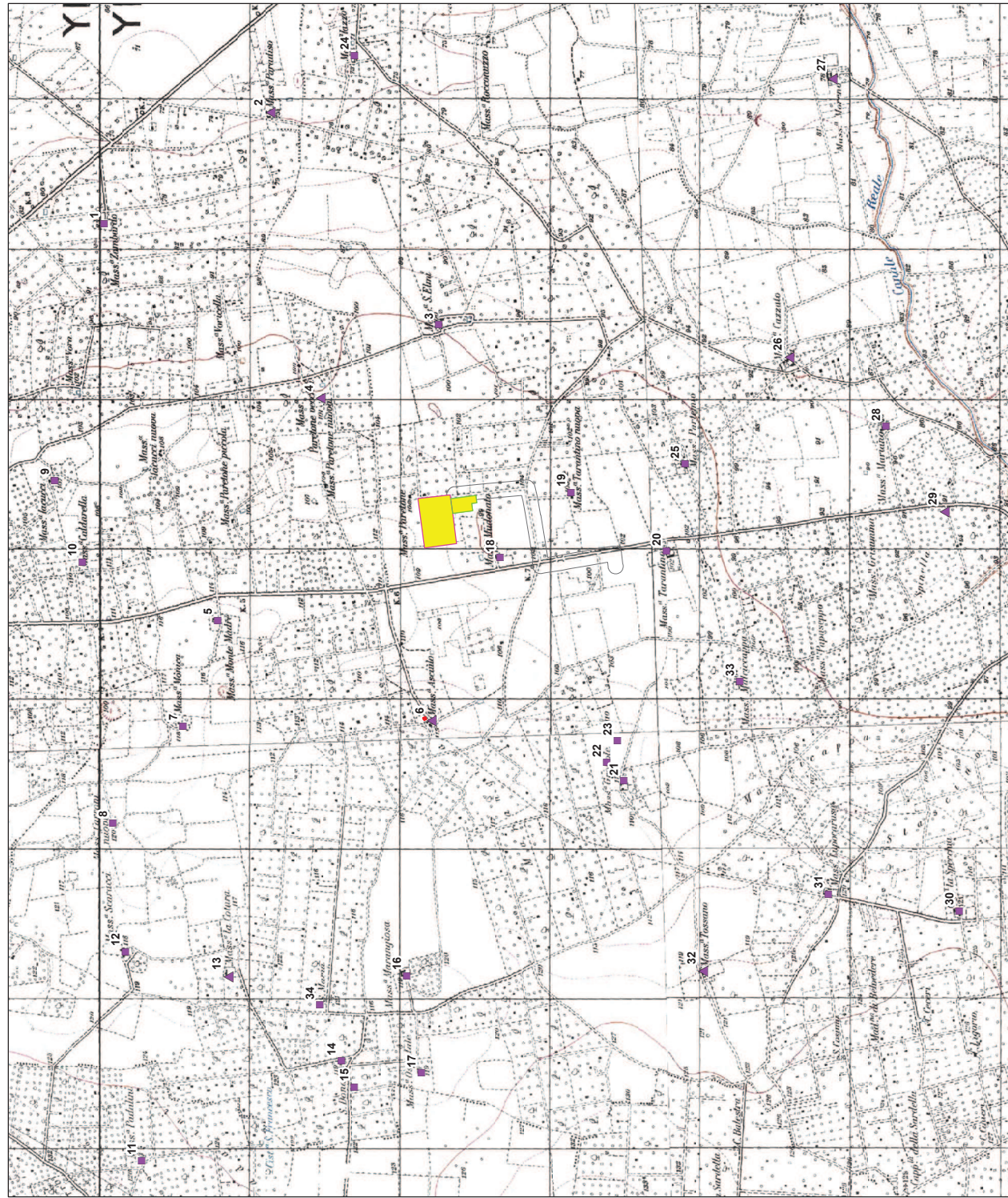

### Legenda

- Segnalazioni architettoniche
- ▲ Segnalazioni archeologiche

▨ Area archeologica vincolata PPTR

### Layer

- SE- Tema
- Sottostazione Utente

### Rischio Archeologico

- BASSO
- MEDIO-BASSO
- MEDIO
- ALTO

0 1 2 Km.



**TAV 5: INQUADRAMENTO TERRITORIALE.  
CAVIDOTTO E OPERE DI PROGETTO su ORTOFOTO della Regione Puglia**



**Legenda**

**Layer**

-  SE- Tema
-  Sottostazione Utente

