

Schema elettrico unifilare per la connessione alla RTN

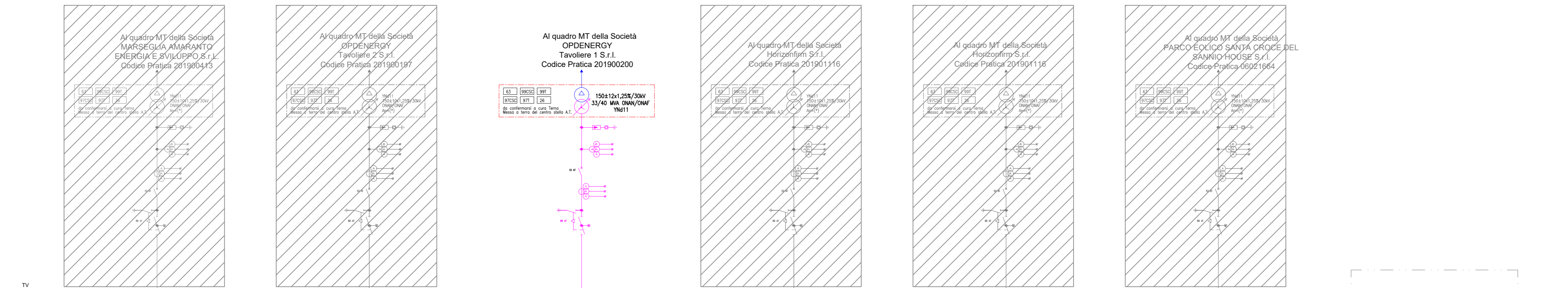

Semplice sistema di sbarre AT 150 kV per la condivisione di stallo

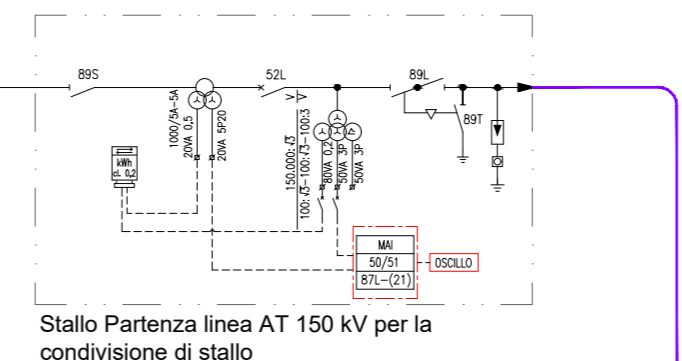

Stallo Partenza linea AT 150 kV per la condivisione di stallo

Cavo AT 150 kV opera di connessione alla RTN di Manfredonia L = 580m

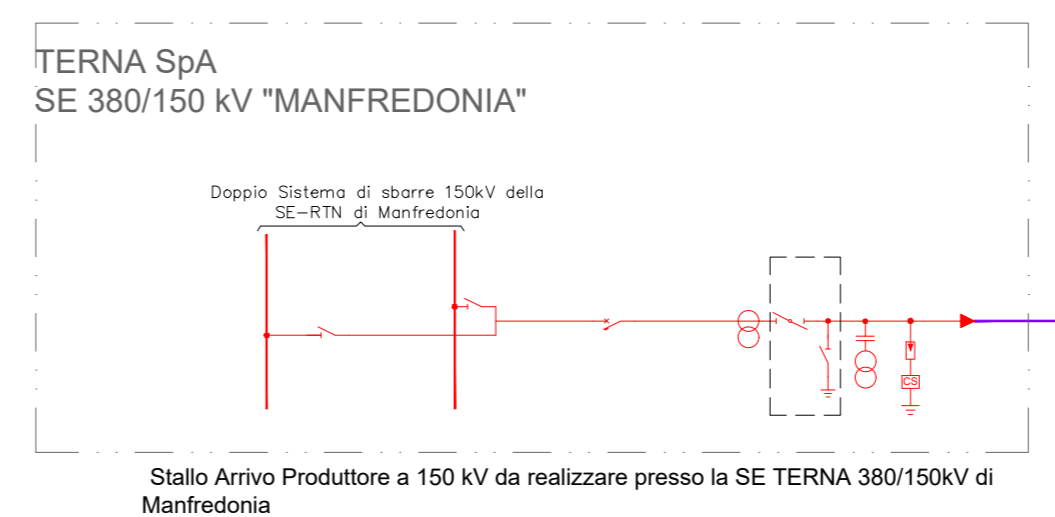

Stallo Arrivo Produttore a 150 kV da realizzare presso la SE TERNA 380/150kV di Manfredonia

SIMBOLO	DESCRIZIONE	SIMBOLO	DESCRIZIONE
	TRASFORMATORE VOLTMETRICO	63	PROTEZIONE DI SOVRAPRESSIONE DEL TRASFORMATORE
	SEZIONATORE A VUOTO	99CSC	PROTEZIONE MINIMO LIVELLO OLIO TRASFORMATORE (COMBUSTORE SOTTO CARICO)
	TRASFORMATORE AMPERMETRICO	99T	PROTEZIONE MINIMO LIVELLO OLIO TRASFORMATORE (ATR)
	INTERRUTTORE	97CSC	RELE A FLUSSO OLIO TRASFORMATORE (COMBUSTORE SOTTO CARICO)
	SEZIONATORE DI TERRA	97T	RELE BUCHHOLZ PER RILEVAMENTO SULLO PULVISCO GAS NEL TRASFORMATORE
	SEZIONATORE ORIZZONTALE CON LAME DI TERRA	87L	PROTEZIONE DIFFERENZIALE LINEA
	GRUPPO DI MISURA ENERGIA (BIDIREZIONALE)	21	PROTEZIONE DISTANZIOMETRICA
	RELE DI MASSIMA CORRENTE	50/51	SCARICATORE DI SOVRATENSIONE

opdenergy
 OPDENERGY TAVOLIERE 1 S.R.L.
 Sede: Rotonda Giuseppe Antonio Torri, n. 9 - 40127 Bologna (BO)
 Pec: opdenergy.tavoliere1@legalmail.it
 P.IVA: 12206080017

STUDIO INGEGNERIA ELETTRICA
 MEZZINA dott. ing. Antonio
 Via T. Solis 128 | 71016 San Severo (FG)
 Tel. 0882.228072 | Fax 0882.243631
 e-mail: info@studiomezzina.net

Studio Tecnico Agrario
Dott. Agr. Marcello Martino
 Viale Europa, 42 - 71122 Foggia
 Tel./Fax 0881.632008 | Cell. 337.938268
 E-Mail: marcello.martino@tiscali.it

VEGA sas LANDSCAPE ECOLOGY & URBAN PLANNING
 Arch. Antonio Demaio
 Tel. 0881.756251 | Fax 1784412324
 E-Mail: sit.vega@gmail.com

Studio Geologico e Geotecnico
Dott. Nazario Di Lella
 Tel./Fax 0882.991704 | cell. 328.3250902
 E-Mail: geol.dilella@gmail.com

STUDIO FALCONE
 Ingegneria
Ing. Antonio Falcone
 Tel. 0884.534378 | Fax. 0884.534378
 E-Mail: antonio.falcone@studiofalcone.eu

Studio Strutturale
Ing. Tommaso Monaco
 Tel. 0885.429850 | Fax 0885.990485
 E-Mail: ing.tommaso@studiotecnicomonaco.it

ARCHEO LOGICA
Dott. Vincenzo Ficco
 Tel. 0881.750334
 E-Mail: info@archeologicasrl.com

Studio Naturalistico
Dott. Forestale Luigi Lupo
 Corso Roma, 110
 71121 Foggia
 E-Mail: luigilupo@libero.it

STUDIO PROGETTAZIONE ACUSTICA
Arch. Marianna Denora
 Via Savona, 3 - 70022 Altamura (BA)
 Tel. Fax 080 3147468 | Cell. 331 5600322
 E-Mail: info@studioprogettazioneacustica.it

Studio Acustico
Studio di Ingegneria
Dott.sa Ing. Antonella Laura Giordano
 Viale degli Aviatori, 73 - 71121 Foggia (Fg)
 Tel./Fax 0881.070126 | Cell. 346.6330966
 E-Mail: lauragiordano.ing@gmail.com

Opera
 Progetto definitivo per la realizzazione dell'Impianto agro-fotovoltaico "TAVOLIERE 1" integrato con potenza di picco pari a 43,762MWp e potenza ai fini della connessione pari a 34MW sito nel comune di FOGGIA, alle località "C. Savano - C.se De Martino" nonché delle opere connesse e delle infrastrutture indispensabili alla costruzione e all'esercizio dell'impianto nel Comune di Manfredonia (FG).

Folder:	UR76F98_Preventivo ed elaborati per la connessione	Sez.	N
Nome Elaborato:	UR76F98_TAVOLA_10	Codice Elaborato:	N13
Descrizione Elaborato:	Schema elettrico unifilare per la connessione alla RTN		

00	Ottobre 2021	Emissione progetto definitivo	P. I. Spada	Ing. Mezzina	OPDE TAVOLIERE 1 s.r.l.	
Rev.	Data	Oggetto della revisione	Elaborazione	Verifica	Approvazione	
Formato:	Scala:	Codice Pratica	UR76F98		Codice Pratica TERNA	201900200