REGIONE PUGLIA — PROVINCIA di FOGGIA — COMUNE di FOGGIA — COMUNE di MANFREDONIA

Proponente

opdenergy

OPDENERGY TAVOLIERE 1 S.R.L.
Sede: Rotonda Giuseppe Antonio Torri n. 9 - 40127 Bologna (BO)
Pec: opdenergy.tavoliere1@legalmail.it
P.IVA: 12258080017

Progettista Coordinatore Elettrico / Coordinamento

STUDIO INGEGNERIA ELETTRICA
MEZZINA dott. ing. Antonio
Via T. Sylla 128 - 71016 San Severo (FG)
Tel. 0882.228072 | Fax. 0882.243802
e-mail: info@studiomezzina.net

Studio Agronomico

Studio Tecnico Agrario
Dott. Agr. Marcello Martino
Viale Europa, 42 - 71122 Foggia
Tel./Fax 0881.632008 - Cell. 337.535258
E-Mail: marcello.martino@tiscali.it

Studio Paesaggistico e Ambientale

VEGA
Arch. Antonio Demaio
Tel. 0881.756251 | Fax 178411 2021
E-Mail: silvega@gmail.com

Firmato digitalmente da: DEMAIO ANTONIO
Firmato il 02/02/2022 09:49
Codice fiscale: TINIT-DMMNTN80E29F839Y
Valido dal 24-06-2020 al 24-06-2023
ArubaPEC S.p.A. NG CA 3

Geologo in Conversione

Dott. Nazario Di Lella
Tel. / Fax 0882.961.064 | cell. 328.3258562
E-Mail: geo.dilella@gmail.com

Studio Idraulico

STUDIO FALCONE Ingegneria
Ing. Antonio Falcone
Tel.: 0884.534378 | Fax: 0884.534378
E-Mail: antonio.falcone@studiofalcone.eu

Studio Strutturale

STM
Ing. Tommaso Monaco
Tel. 0885.429552 | Fax 0885.090485
E-Mail: ing.tommaso@studiotecnicomonaco.it

Studio Archeologico

ARCHEO
Dott. Vincenzo Ficco
Tel. 081.760331
E-Mail: info@archeologiaarl.com

Studio Naturalistico

Dott. Forestale Luigi Lupo
Corso Roma, 110
71121 Foggia
E-Mail: luigi.lupo@libero.it

Studio Acustico

STUDIO PROGETTAZIONE ACUSTICA
Arch. Marianna Denora
Via Bonomo, 3 - 70032 Martina (BA)
Tel. Fax 080 5147468 | Cell. 331 5800322
E-Mail: info@studioprogettazioneacustica.it

Studio Impianto

Studio di Ingegneria
Dott.sa Ing. Antonella Laura Giordano
Viale degli Aviatori, 73 - 71121 Foggia (FG)
Tel./Fax 081 5710123 | Cell. 348.6535065
E-Mail: lauragiordano.ing@gmail.com

Opera

Progetto definitivo per la realizzazione dell'Impianto agro-fotovoltaico "**TAVOLIERE 1**" integrato con potenza di picco pari a **43,762MWp** e potenza ai fini della connessione pari a **34MW** sito nel comune di FOGGIA, alle località "C. Savano - C.se De Martino" nonché delle opere connesse e delle infrastrutture indispensabili alla costruzione e all'esercizio dell'Impianto nel Comune di Manfredonia (FG).

Oggetto

Titolo: Studio di fattibilità agronomico — Rev: 0
Nome Elaborato: UR76F98_ImpiantoIrrigazioneAgrivoltaico — Codice Elaborato: O02
Descrizione progetto: Impianto di irrigazione agrivoltaico

Rev.	Data	Oggetto della revisione	Elaborazione	Verifica	Approvazione
00	Novembre 2021	Emissione progetto definitivo	Ing. Mezzina		OPDE TAVOLIERE 1 s.r.l.

Formato	Scala	Codice Pratica	Codice Pratica TERNA
	1:2000	UR76F98	201900200

Legenda

AREA COLTIVATA

- Condotte irrigue
- Linee Consorzio di bonifica
- Area Coltivata
- Settori irrigui

IMPIANTO FOTOVOLTAICO

- Recinzione + Siepi
- Cabine di campo
- Cabine di trasformazione
- Cabina a magazzino
- Locali di servizio
- Cavidotto esterno AT
- Cavidotto esterno MT
- Strade

Interferenze

- Linea MT Esistente
- Linea Telefonica
- Pali Linea MT
- Pali linea Telefonica
- Pozzi consorzio di bonifica

Lotti	Superficie di intervento		Superficie coltivata	
	mq	*ha*	*mq*	*ha*
Lotto A	536922	53,692	293400	29,34
Lotto B	137323	13,732	66700	6,67
TOTALE	**674245**	**67,425**	**360100**	**36,01**
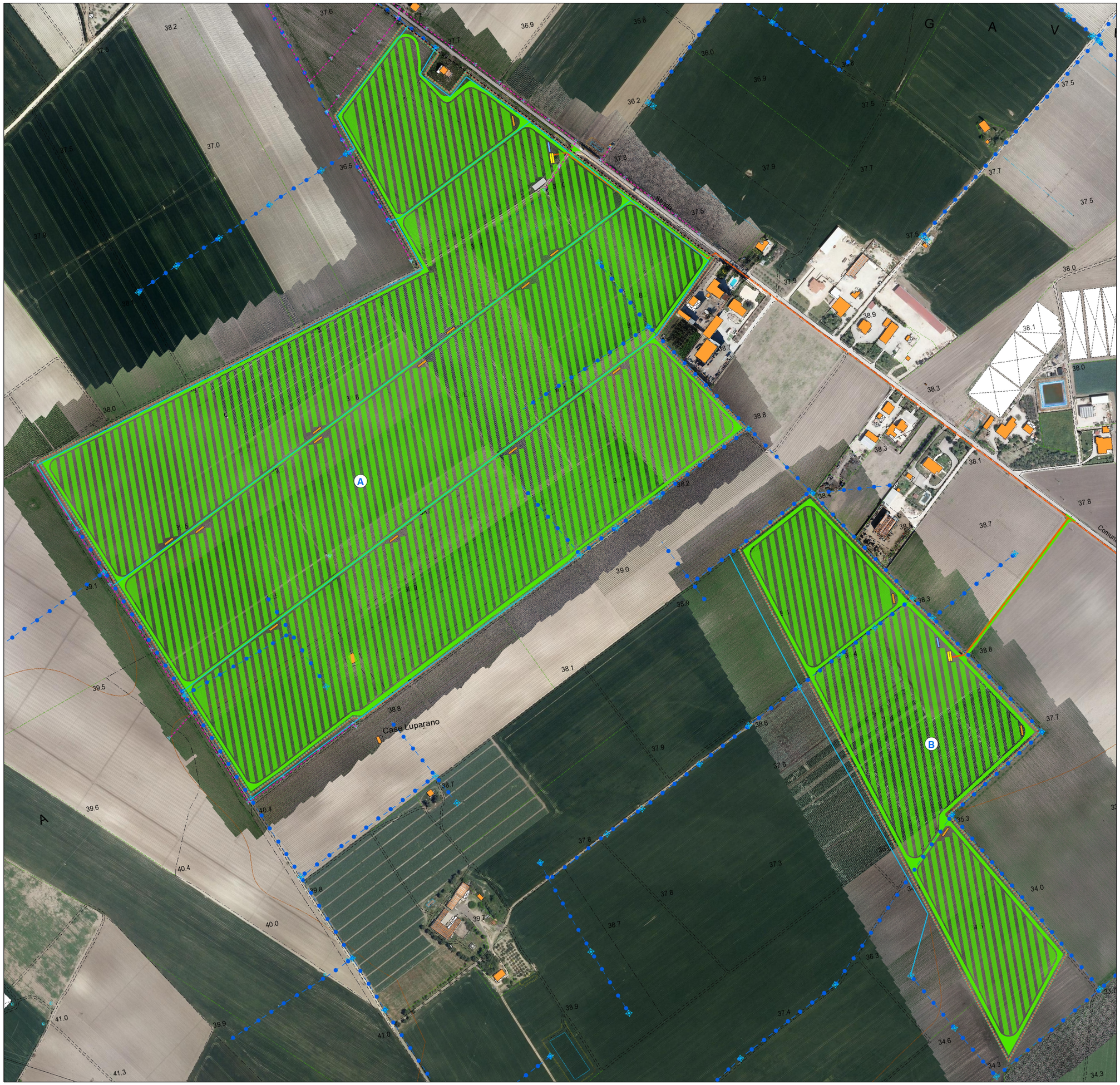
Sup. Coltiv.					
	Bocchette di adduzone			4	
	Ali gocciolanti		47000		
	Condotte di adduzione		5162		
	Cabina irrigazione	40		2	240