



REGIONE PUGLIA



PROVINCIA di FOGGIA



COMUNE di FOGGIA



COMUNE di MANFREDONIA





Proponente		OPDENENERGY TAVOLIERE 1 S.R.L. Sede: Rotonda Giuseppe Antonio Torri, n. 9 - 40127 Bologna (BO) Pec: opdenenergy.tavoliere1@legalmail.it P.IVA: 12206080017
------------	---	--

Progettazione Generale Elettrica e Coordinamento	 STUDIO INGEGNERIA ELETTRICA MEZZINA dott. ing. Antonio Via T. Solis 128 71016 San Severo (FG) Tel. 0882.228072 Fax 0882.243651 e-mail: info@studiomezzina.net	Studio Agronomico	Studio Tecnico Agrario Dott. Agr. Marcello Martino Viale Europa, 42 - 71122 Foggia Tel./Fax 0881.632008 Cell. 337.938268 E-Mail: marcello.martino@tiscali.it
--	--	----------------------	--



Studio Paesaggistico e Ambientale	 VEGA sas LANDSCAPE ECOLOGY & URBAN PLANNING <small>Via dei Fiori, 47 - 71122 Foggia - Tel. 0881.29281 - Fax 0881.22318 mail: info@studiovega.org - website: www.studiovega.org</small> Arch. Antonio Demaio Tel. 0881.756251 Fax 1784412324 E-Mail: sit.vega@gmail.com	Studio Geologico e Geotecnico	Dott. Nazario Di Lella Tel./Fax 0882.991704 cell. 328 3250902 E-Mail: geol.dilella@gmail.com
--------------------------------------	---	----------------------------------	---

Studio Acustico	STUDIO FALCONE Ingegneria Ing. Antonio Falcone Tel. 0884.534378 Fax. 0884.534378 E-Mail: antonio.falcone@studiofalcone.eu	Studio Strutturale	 Ing. Tommaso Monaco Tel. 0885.429850 Fax 0885.090485 E-Mail: ing.tommaso@studiotecnicomonaco.it
--------------------	---	-----------------------	---

Studio Archeologico	 Dott. Vincenzo Ficco Tel. 0881.750334 E-Mail: info@archeologicasrl.com	Studio Naturalistico	Dott. Forestale Luigi Lupo Corso Roma, 110 71121 Foggia E-Mail: luigilupo@libero.it
------------------------	---	-------------------------	---

Studio Acustico	 STUDIO PROGETTAZIONE ACUSTICA Arch. Marianna Denora Via Savona, 3 - 70022 Altamura (BA) Tel. Fax 080 3147468 Cell. 331 5600322 E-Mail: info@studioprogettazioneacustica.it	Studio Idraulico	Studio di Ingegneria Dott.sa Ing. Antonella Laura Giordano Viale degli Aviatori, 73 - 71121 Foggia (Fg) Tel./Fax 0881.070126 Cell. 346.6330966 E-Mail: lauragiordano.ing@gmail.com
--------------------	--	---------------------	--

Opera	<p>Progetto definitivo per la realizzazione dell'Impianto agro-fotovoltaico "TAVOLIERE 1" integrato con potenza di picco pari a 43,762MWp e potenza ai fini della connessione pari a 34MW sito nel comune di FOGGIA, alle località "C. Savano - C.se De Martino" nonché delle opere connesse e delle infrastrutture indispensabili alla costruzione e all'esercizio dell'impianto nel Comune di Manfredonia (FG).</p>
-------	--

Oggetto	Folder: UR76F98_Rapporto con gli elementi tutelati dal Piano Paesaggistico Regionale	Sez. L
	Nome Elaborato: UR76F98_AnalisiPPTR_03.pdf	Codice Elaborato: L3
	Descrizione Elaborato: Rilievo delle produzioni agricole di pregio	

00	Ottobre 2021	Emissione progetto definitivo	Dott. M. Martino	Ing. Mezzina	OPDE TAVOLIERE 1 s.r.l.
Rev.	Data	Oggetto della revisione	Elaborazione	Verifica	Approvazione
Formato:	A4	Scala: /	Codice Pratica	UR76F98	Codice Pratica TERNA 201900200

Progetto definitivo per la realizzazione dell'impianto agro-fotovoltaico "TAVOLIERE 1" integrato con potenza di picco pari a 43,762MWp e potenza ai fini della connessione pari a 34 MW sito nel comune di FOGGIA, alle località "C. Savano - C.se De Martino", nonché delle opere connesse e delle infrastrutture indispensabili alla costruzione e all'esercizio dell'impianto nel Comune di Manfredonia (FG).

Indice

1. Premessa	2
2. Descrizione dello stato dei luoghi	3
3. Le produzioni agricole di particolare pregio rispetto al contesto paesaggistico	12
4. Conclusioni	14

ALLEGATI:

A - Carta Geologica d'Italia (scala 1:100.000)	15
B - Corografia dei luoghi (scala 1:50.000)	16
C - Estratti delle mappe catastali (scala originale 1:4.000)	18
D - Visure catastali aggiornate	21
E - Documentazione fotografica	33

1. Premessa.

La OPDEnergy Italia S.r.l., con sede a Bologna in Rotonda Giuseppe Antonio Torri n. 9, in nome e per conto della controllata Opdeenergy Tavoliere 1 S.r.l. avente sede presso il medesimo indirizzo, di seguito indicata soltanto come Società, ha conferito al sottoscritto, dott. agr. Marcello Martino, l'**incarico** di redigere la presente relazione per illustrare le produzioni agricole di particolare pregio rispetto al contesto paesaggistico di alcuni fondi rustici ubicati in località "C. Savano - C.se De Martino" dell'agro di Foggia, estesi nel complesso Ha 73 circa, che per la maggior parte sono di proprietà dei sigg. Borrelli Luigi e Borrelli Giovanna e per una parte minore sono di proprietà dei sigg. De Filippo Giuseppe Angelo e Iazzetta Gianfranco.

E ciò ai fini del procedimento di autorizzazione unica ex D.Lgs. n. 387/2003 e s.m.i. per la realizzazione e l'esercizio sui predetti fondi di un impianto di produzione di energia elettrica alimentato da fonte solare – ovvero un parco <agro-fotovoltaico> – con una potenza massima di 43,762 MWp.

Per quanto concerne gli aspetti salienti del progetto in questione, si rinvia il Lettore, per brevità, agli elaborati già redatti da altri professionisti per conto della Società (relazione tecnica generale con le relative planimetrie anche su ortofoto, relazione geologica, relazione geotecnica, relazione idrogeologica e idraulica, etc.).

Alla presente relazione vengono allegati, per completezza, uno stralcio della Carta Geologica d'Italia (Foggia) in scala 1:100.000, la corografia dei luoghi in scala 1:50.000, gli estratti delle mappe catastali in scala originaria 1:4.000, le visure catastali aggiornate ed una documentazione fotografica dei luoghi.

2. Descrizione dello stato dei luoghi.

I fondi rustici in oggetto sono ubicati in località "C. Savano - C.se De Martino" dell'agro di Foggia, ad una distanza di circa 7-8 Km (in linea d'aria) dal centro abitato del capoluogo dauno, e sono costituiti da 2 distinti corpi su cui saranno posizionati anche i pannelli fotovoltaici, denominati rispettivamente <Tavoliere 1 Nord> (con una potenza di 35,495 MWp) e <Tavoliere 1 Sud> (con una potenza di 8,267 MWp), aventi una superficie catastale complessiva di Ha 73.11.10.

Nel Catasto Terreni del Comune di Foggia i fondi in questione sono riportati con i seguenti dati:

⇒ **<Tavoliere 1 Nord>**

- intestazione: **De Filippo Giuseppe Angelo** (18/03/1965) – proprietà 1/1
- foglio di mappa n. 105
- particella n. 30 – Ha 1.96.62 (sem. irrig. U) – R.D. € 162,47 – R.A. € 91,39
- particella n. 37 – Ha 2.84.17 (sem. irrig. U) – R.D. € 234,82 – R.A. € 132,09
- particella n. 38 – Ha 0.08.45 (sem. 2) – R.D. € 5,24 – R.A. € 2,84
- Ha 0.73.18 (sem. irrig. U) – R.D. € 60,47 – R.A. € 34,01
- particella n. 66 – Ha 3.36.53 (sem. irrig. U) – R.D. € 278,09 – R.A. € 156,42
- particella n.103 – Ha 0.01.36 (sem. irrig. U) – R.D. € 1,12 – R.A. € 0,63

in totale: **Ha 9.00.31**

- intestazione: **Borrelli Giovanna** (15/06/1978) – proprietà 1/1
- foglio di mappa n. 105
- particella n. 4 – Ha 1.60.34 (sem. irrig. U) – R.D. € 132,49 – R.A. € 74,53

Progetto definitivo per la realizzazione dell'Impianto agro-fotovoltaico "TAVOLIERE 1" integrato con potenza di picco pari a 43,762MWp e potenza ai fini della connessione pari a 34 MW sito nel comune di FOGGIA, alle località "C. Savano - C.se De Martino", nonché delle opere connesse e delle infrastrutture indispensabili alla costruzione e all'esercizio dell'impianto nel Comune di Manfredonia (FG).

- particella n. 6 – Ha 0.87.12 (sem. 2) – R.D. € 53,99 – R.A. € 29,25
Ha 3.39.78 (sem. irrig. U) – R.D. € 280,77 – R.A. € 157,93
- particella n. 28 – Ha 1.62.60 (sem. irrig. U) – R.D. € 134,36 – R.A. € 75,58
- particella n. 34 – Ha 4.82.00 (sem. irrig. U) – R.D. € 398,29 – R.A. € 224,04
- particella n. 35 – Ha 0.52.40 (sem. irrig. U) – R.D. € 43,30 – R.A. € 24,36
- particella n. 36 – Ha 0.02.56 (sem. 2) – R.D. € 1,59 – R.A. € 0,86
Ha 0.42.34 (sem. irrig. U) – R.D. € 34,99 – R.A. € 19,68
- particella n. 42 – Ha 1.57.24 (sem. 2) – R.D. € 97,45 – R.A. € 52,78
- particella n. 43 – Ha 2.37.52 (sem. irrig. U) – R.D. € 196,27 – R.A. € 110,40
- particella n. 44 – Ha 0.34.44 (sem. 2) – R.D. € 21,34 – R.A. € 11,56
- particella n. 45 – Ha 1.20.66 (sem. 2) – R.D. € 74,78 – R.A. € 40,51
- particella n. 51 – Ha 0.71.80 (sem. irrig. U) – R.D. € 59,33 – R.A. € 33,37
- particella n. 52 – Ha 0.16.45 (sem. irrig. U) – R.D. € 13,59 – R.A. € 7,65
- particella n. 54 – Ha 1.29.41 (sem. irrig. U) – R.D. € 106,94 – R.A. € 60,15
- particella n. 55 – Ha 2.71.00 (sem. irrig. U) – R.D. € 223,94 – R.A. € 125,96
- particella n. 57 – Ha 2.38.14 (sem. 2) – R.D. € 147,59 – R.A. € 79,94
- particella n. 65 – Ha 1.01.70 (sem. 2) – R.D. € 63,03 – R.A. € 34,14
- particella n. 92 – Ha 0.49.68 (sem. 2) – R.D. € 30,79 – R.A. € 16,68
- particella n. 93 – Ha 1.15.34 (sem. 2) – R.D. € 71,48 – R.A. € 38,72
- particella n. 94 – Ha 1.43.60 (sem. 2) – R.D. € 89,00 – R.A. € 48,21
- particella n. 97 – Ha 0.03.50 (sem. 2) – R.D. € 2,17 – R.A. € 1,17
- particella n. 98 – Ha 0.00.67 (inc. ster.) – R.D. € 0,00 – R.A. € 0,00
- particella n. 99 – Ha 0.02.28 (sem. 2) – R.D. € 1,41 – R.A. € 0,77

Progetto definitivo per la realizzazione dell'impianto agro-fotovoltaico "TAVOLIERE 1" integrato con potenza di picco pari a 43,762MWp e potenza ai fini della connessione pari a 34 MW sito nel comune di FOGGIA, alle località "C. Savano - C.se De Martino", nonché delle opere connesse e delle infrastrutture indispensabili alla costruzione e all'esercizio dell'impianto nel Comune di Manfredonia (FG).

- particella n.100 – Ha 0.04.36 (sem. 2) – R.D. € 2,70 – R.A. € 1,46
- foglio di mappa n. 106
- particella n.305 – Ha 2.96.14 (sem. irrig. U) – R.D. € 244,71 – R.A. € 137,65
- Ha 0.16.18 (uliveto 2) – R.D. € 10,03 – R.A. € 4,18

in totale: **Ha 33.39.25**

- intestazione: **Borrelli Luigi** (21/02/1953) – proprietà 1/1
- foglio di mappa n. 105
- particella n. 29 – Ha 3.19.16 (sem. irrig. U) – R.D. € 263,73 – R.A. € 148,35
- particella n. 56 – Ha 2.97.87 (sem. irrig. U) – R.D. € 246,14 – R.A. € 138,45

in totale: **Ha 6.17.03**

- intestazione: **Ciliberti Leonardo** (per inevasa voltura, essendo intervenuta l'usucapione a favore di **Borrelli Luigi**)
- foglio di mappa n. 105
- particella n. 102 – **Ha 0.00.73** (sem. 2) – R.D. € 0,45 – R.A. € 0,25

- intestazione: **Iazzetta Gianfranco** (19/12/1973) – proprietà 1/1
- foglio di mappa n. 105
- particella n. 22 – Ha 2.40.68 (sem. irrig. U) – R.D. € 198,88 – R.A. € 111,87
- particella n. 50 – Ha 0.68.07 (sem. irrig. U) – R.D. € 56,25 – R.A. € 31,64
- particella n. 51 – Ha 4.72.93 (sem. irrig. U) – R.D. € 390,80 – R.A. € 219,82
- particella n.129 – Ha 1.50.17 (sem. irrig. U) – R.D. € 124,09 – R.A. € 69,80

Ha 0.13.93 (sem. 2) – R.D. € 6,47 – R.A. € 3,96

in totale: **Ha 9.45.78**

Progetto definitivo per la realizzazione dell'impianto agro-fotovoltaico "TAVOLIERE 1" integrato con potenza di picco pari a 43,762MWp e potenza ai fini della connessione pari a 34 MW sito nel comune di FOGGIA, alle località "C. Savano - C.se De Martino", nonché delle opere connesse e delle infrastrutture indispensabili alla costruzione e all'esercizio dell'impianto nel Comune di Manfredonia (FG).

Superficie complessiva <Tavoliere 1 Nord>: Ha 9.00.31 + Ha 33.39.25 + Ha 6.17.03 + Ha 0.00.73 +
Ha 9.45.78 = **Ha 58.03.10**

⇒ **<Tavoliere 1 Sud>**

- intestazione: **De Filippo Giuseppe Angelo** (18/03/1965) – proprietà 1/1
- foglio di mappa n. 105
- particella n. 59 – Ha 2.54.53 (sem. irrig. U) – R.D. € 210,33 – R.A. € 118,31
Ha 0.23.75 (vigneto 2) – R.D. € 34,34 – R.A. € 15,33
- particella n.105 – Ha 0.73.14 (sem. 2) – R.D. € 45,33 – R.A. € 24,55
Ha 9.26.86 (sem. irrig. U) – R.D. € 765,89 – R.A. € 430,81
- particella n.109 - Ha 20.01.51 (sem. irr. U) - R.D. € 1.653,91 - R.A. € 930,32
- foglio di mappa n. 110
- particella n.312 – Ha 21.34.61 (sem. 2) – R.D. € 1.322,92 – R.A. € 716,58
in totale: Ha 54.14.40 - in parte, per **Ha 15.08.00**.

TOTALE GENERALE:

Ha 58.03.10 + Ha 15.08.00 = **Ha 73.11.10**

Progetto definitivo per la realizzazione dell'impianto agro-fotovoltaico "TAVOLIERE 1" integrato con potenza di picco pari a 43,762MWp e potenza ai fini della connessione pari a 34 MW sito nel comune di FOGGIA, alle località "C. Savano - C.se De Martino", nonché delle opere connesse e delle infrastrutture indispensabili alla costruzione e all'esercizio dell'impianto nel Comune di Manfredonia (FG).

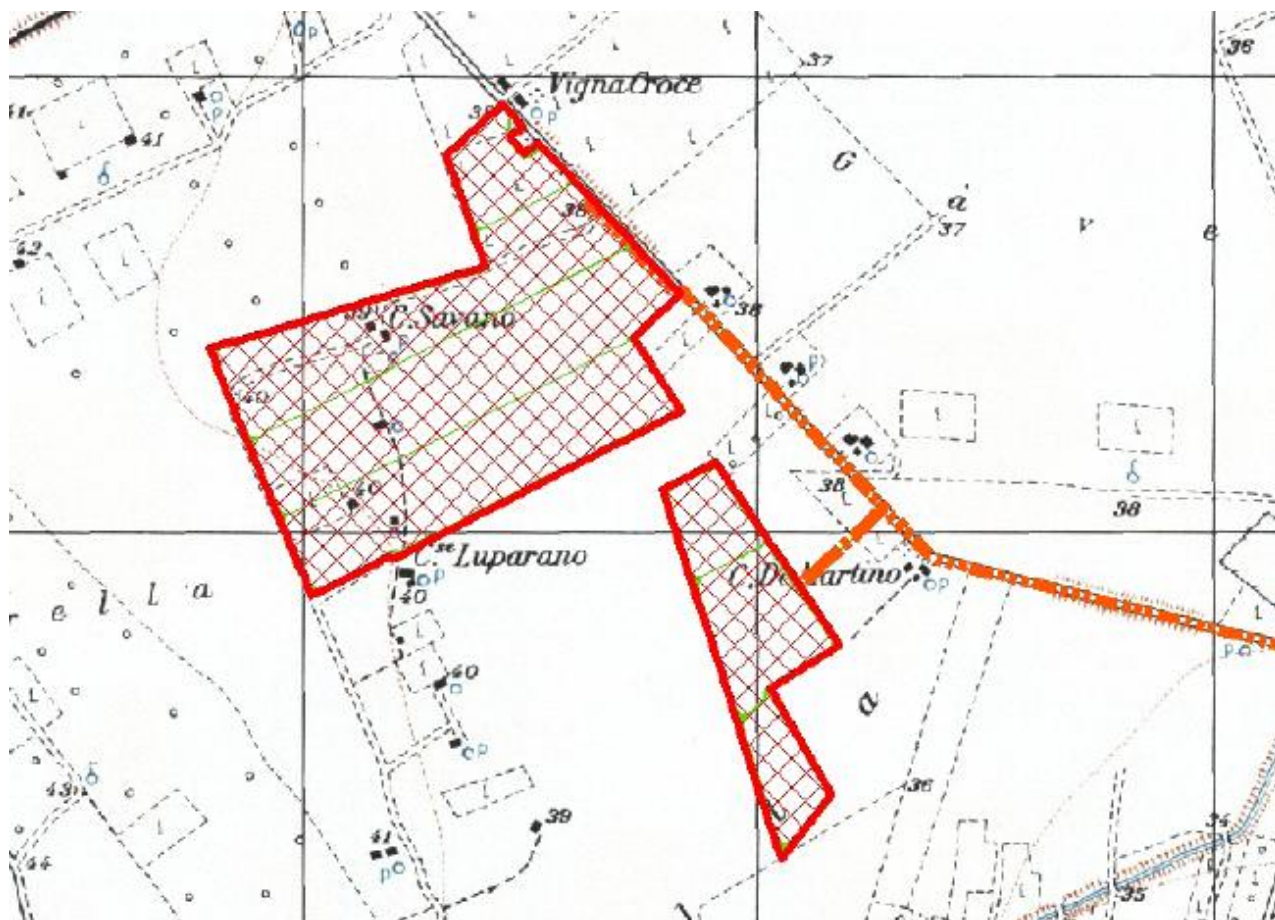

Fig. 1. Individuazione dell'area di impianto su Carta IGM 1:25.000

Progetto definitivo per la realizzazione dell'impianto agro-fotovoltaico "TAVOLIERE 1" integrato con potenza di picco pari a 43,762MWp e potenza ai fini della connessione pari a 34 MW sito nel comune di FOGGIA, alle località "C. Savano - C.se De Martino", nonché delle opere connesse e delle infrastrutture indispensabili alla costruzione e all'esercizio dell'impianto nel Comune di Manfredonia (FG).

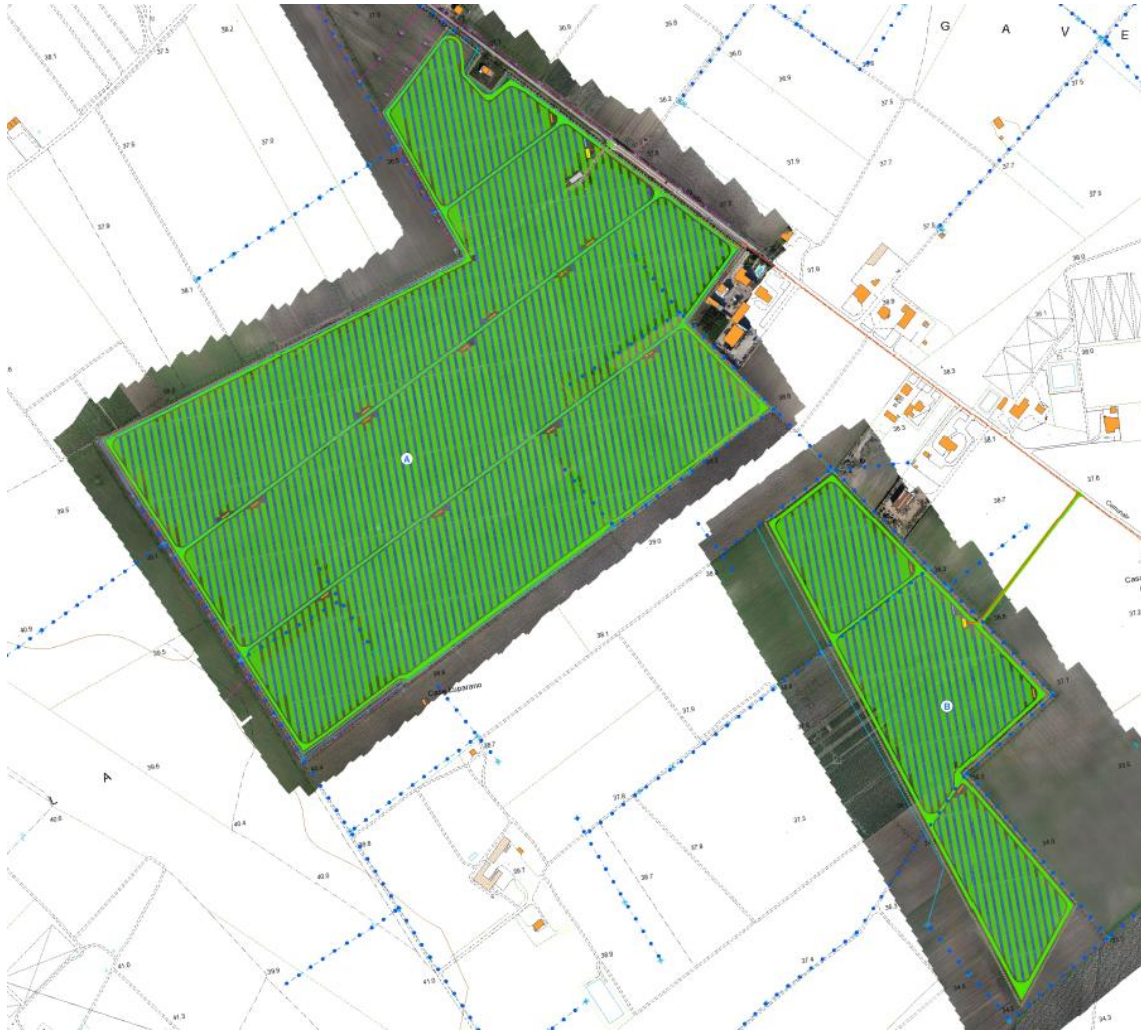

Fig. 2. Planimetria dell'impianto agro-voltaico.

Il primo fondo di proprietà De Filippo Giuseppe Angelo destinato ad ospitare i pannelli fotovoltaici (<Tavoliere 1 Nord>) è costituito da un unico corpo di forma trapezoidale e confina:

- a Nord con proprietà Borrelli Giovanna (partt. n. 97, 98, 99 e 100 - fg. 105);
- ad Est con proprietà Borrelli Giovanna (part. n. 94 – fg. 105);
- a Sud con proprietà Borrelli Mario (partt. n. 31, 39, 40, 58, 61 e 62 – fg. 105);
- ad Ovest con proprietà Livriero Mariella, Livriero Bisceglia Rosalba, Livriero Bisceglia Antonella e Livriero Bisceglia Maria Cristina (part. n. 3 - fg. 105).

Il fondo di proprietà Borrelli Giovanna (<Tavoliere 1 Nord>) è costituito da due corpi di forma irregolare e confina:

- a Nord con proprietà De Filippo Andrea (part. n. 12 – fg. 68), con proprietà Gugliotti Michele Angelo (part. n. 171 - fg. 68), con proprietà Gugliotti Roberto (partt. n. 55, 159 e 172 - fg. 68), con proprietà Gugliotti Domenico (part. n. 158 - fg. 68) e con proprietà Iazzetta Gianfranco (part. n. 51 - fg. 106);
- ad Est con la Strada di Bonifica Tavernola Tortorella e con proprietà Borrelli Angelo (part. n. 211, 212 e 255 - fg. 106);
- a Sud con proprietà Borrelli Mario (part. n. 58 - fg. 105) e con proprietà De Filippo Giuseppe Angelo (partt. n. 30, 37, 38 e 66 - fg. 105)
- ad Ovest con proprietà Livriero Mariella, Livriero Bisceglia Rosalba, Livriero Bisceglia Antonella e Livriero Bisceglia Maria Cristina (part. n. 3 - fg. 105).

E così pure il fondo di proprietà Borrelli Luigi (<Tavoliere 1 Nord>) è costituito da un corpo unico di forma rettangolare e confina:

Progetto definitivo per la realizzazione dell'impianto agro-fotovoltaico "TAVOLIERE 1" integrato con potenza di picco pari a 43,762MWp e potenza ai fini della connessione pari a 34 MW sito nel comune di FOGGIA, alle località "C. Savano - C.se De Martino", nonché delle opere connesse e delle infrastrutture indispensabili alla costruzione e all'esercizio dell'impianto nel Comune di Manfredonia (FG).

- a Nord con proprietà Borrelli Giovanna (partt. n. 28, 35, 36, 51, 52 e 55 - fg. 105);
- ad Est con proprietà Borrelli Giovanna (part. n. 305 – fg. 106),
- a Sud con proprietà Borrelli Giovanna (partt. n. 42, 65 e 92 - fg. 105);
- ad Ovest con proprietà Livriero Mariella, Livriero Bisceglia Rosalba, Livriero Bisceglia Antonella e Livriero Bisceglia Maria Cristina (part. n. 3 - fg. 105).

Il fondo di proprietà Iazzetta Gianfranco (<Tavoliere 1 Nord>) è costituito da un unico corpo riconducibile a quella trapezoidale e confina:

- a Nord con proprietà Forquet Lucia, Iannuzzi Giuseppe, Parisi Giulia e Pedone Giulio (part. n. 8 - fg. 65);
- ad Est con la Strada di Bonifica Tavernola Tortorella;
- a Sud con proprietà Borrelli Giovanna (partt. n. 6 - fg. 105 e n. 305 - fg. 106);
- ad Ovest con proprietà Gugliotti Domenico (part. n. 158 - fg. 68).

Il secondo fondo di proprietà De Filippo Giuseppe Angelo destinato ad ospitare i pannelli fotovoltaici (<Tavoliere 1 Sud>) è costituito da un unico corpo di forma trapezoidale e confina:

- a Nord con proprietà Borrelli Mario (part. n. 58 - fg. 105);
- ad Est con proprietà Borrelli Mario (partt. n. 77, 247 e 248 – fg. 106), con proprietà Borrelli Michele (part. n. 229 - fg. 106), con proprietà De Filippo Giuseppe Angelo (part. 254 - fg. 110) e con proprietà Borrelli Pellegrino (part. 253 - fg. 110);
- a Sud con proprietà Borrelli Pellegrino e De Filippo Filomena (part. n. 322 – fg. 110);
- ad Ovest con rimanente proprietà De Filippo Giuseppe Angelo.

Dal punto di vista orografico, i terreni seminativi di cui si tratta hanno una giacitura

pianeggiante ed una quota media di 39-40 metri s.l.m., come si può verificare anche sull'allegata corografia dei luoghi in scala 1:50.000.

Per quanto concerne le caratteristiche pedo-climatiche, i terreni hanno origine da *"alluvioni terrazzate recenti, poco superiori agli alvei attuali, di ciottoli, sabbie e subordinatamente argille sabbiose (talora con crostoni calcarei evaporitici)"*, e presentano una composizione granulometrica con una prevalenza della frazione argillosa rispetto a quella limosa ed a quella sabbiosa, per cui possono essere definiti di tipo *"franco argilloso"* in base al diagramma di Thompson.

Il clima della zona è quello tipico del Tavoliere delle Puglie, freddo-umido d'inverno ed arido d'estate, comunque adatto alle principali coltivazioni, sia erbacee che arboree.

Relativamente alle fonti idriche per l'irrigazione, sui terreni di proprietà Borrelli Giovanna vi sono un paio di pozzi trivellati per attingere l'acqua dalle falde sotterranee, mentre su tutti i fondi di cui si tratta vi sono gli idranti della rete pubblica di distribuzione dell'acqua gestita dal Consorzio per la Bonifica della Capitanata, per cui gli stessi fondi possono essere considerati *irrigui*, anche se, ovviamente, sono comunque soggetti alle naturali avversità climatiche, ed in particolare alla ormai cronica siccità della provincia di Foggia, che spesso determina il mancato riempimento degli invasi artificiali in cui viene accumulata l'acqua delle piogge e delle nevicate, per cui non è possibile distribuire la risorsa idrica per l'irrigazione.

Infine è quanto mai opportuno evidenziare che la redditività dei terreni seminativi sta subendo, ormai da tempo, una continua ed inesorabile diminuzione, a causa non soltanto delle sempre più frequenti avversità atmosferiche (gelate, siccità, violenti acquazzoni, etc.) e di una forte contrazione dei prezzi di vendita dei principali prodotti agricoli, come il grano duro e le

Progetto definitivo per la realizzazione dell'impianto agro-fotovoltaico "TAVOLIERE 1" integrato con potenza di picco pari a 43,762MWp e potenza ai fini della connessione pari a 34 MW sito nel comune di FOGGIA, alle località "C. Savano - C.se De Martino", nonché delle opere connesse e delle infrastrutture indispensabili alla costruzione e all'esercizio dell'impianto nel Comune di Manfredonia (FG).

leguminose (favino, ceci, etc.), ma anche a causa della progressiva riduzione dei contributi comunitari corrisposti dall'AG.E.A. (Agenzia per le Erogazioni in Agricoltura).

3. Le produzioni agricole di particolare pregio rispetto al contesto paesaggistico.

Il D.Lgs. 29/12/2003, n. 387 (*“Attuazione della Direttiva 2001/77/CE relativa alla promozione dell'energia elettrica prodotta da fonti energetiche rinnovabili nel mercato interno dell'elettricità”*) prevede quanto segue al comma 7 dell'art. 12:

“Gli impianti di produzione di energia elettrica, di cui all'art. 2, comma 1, lettere b) e c), possono essere ubicati anche in zone classificate agricole dai vigenti piani urbanistici. Nell'ubicazione si dovrà tenere conto delle disposizioni in materia di sostegno nel settore agricolo, con particolare riferimento alla valorizzazione delle tradizioni agroalimentari locali, alla tutela della biodiversità, così come del patrimonio culturale e del paesaggio rurale di cui alla legge 05/03/2001, n. 57, articoli 7 e 8, nonché del D.Lgs. 18/05/2001, n. 228, art. 14”.

Più specificatamente la Puglia ha regolamentato la materia con la successiva Delibera della Giunta Regionale n. 1642 del 30/10/2009, concernente *«Norme generali sul procedimento in materia di autorizzazione unica di cui all'art. 12 del D. Leg.vo 29.12.2003, n. 387»*, a seguito della quale sono state emesse le linee guida regionali relative alla *“Disciplina per il procedimento unico di autorizzazione alla realizzazione ed all'esercizio di impianti di produzione di energia elettrica alimentati da fonti rinnovabili”*.

Queste ultime prevedono, *“nel caso di istanze relative ad impianti da insediarsi in zone agricole”*, che vengano redatte diverse relazioni tecniche, anche con riferimento al *“rilievo delle produzioni agricole di qualità (produzioni a marchio I.G.P., I.G.T., D.O.C., D.O.P.) con allegata opportuna relazione descrittiva”*.

Progetto definitivo per la realizzazione dell'impianto agro-fotovoltaico "TAVOLIERE 1" integrato con potenza di picco pari a 43,762MWp e potenza ai fini della connessione pari a 34 MW sito nel comune di FOGGIA, alle località "C. Savano - C.se De Martino", nonché delle opere connesse e delle infrastrutture indispensabili alla costruzione e all'esercizio dell'impianto nel Comune di Manfredonia (FG).

A tale riguardo è stato ulteriormente precisato nella circolare della Giunta Regionale della Campania n. 0200319 del 14-03-2011 – che rappresenta un idoneo punto di riferimento per lo specifico argomento – quanto di seguito riportato:

<In particolare si ritiene che per le competenze indicate in tabella dal DRD n. 50 del 18.02.2011 relative alla “presenza di zone agricole caratterizzate da produzioni agro-alimentari di qualità e di suoli ad elevata capacità d’uso, coerentemente con quanto stabilito dalle precedenti normative, disposizioni e circolari regionali, dallo stesso D.Lgs. 387/03 e dal paragrafo 17 delle Linee guida di cui al DM 10 settembre 2010 (aree non idonee), queste possano riferirsi a:

- 1) per le zone agricole caratterizzate da produzioni agroalimentari di qualità, alle produzioni viticole DOC/DOCG;*
- 2) per i suoli ad elevata capacità d’uso, ai suoli rilevati e descritti come suoli di I e II classe di capacità d’uso (Land Capability)>.*

Tenuto conto che i fondi rustici in oggetto appartengono alla III classe di capacità d’uso, come risulta dalla relazione pedo-agronomica redatta dal sottoscritto, nel caso specifico si tratta di verificare soltanto se i terreni interessati dal progetto del parco fotovoltaico ospitano o meno vigneti per la produzione di uva da vino DOC (Denominazione di Origine Controllata) e DOCG (Denominazione di Origine Controllata e Garantita).

In provincia di Foggia esistono n. 7 DOC e nessuna DOCG, ed in particolare:

- *Aleatico di Puglia DOC;*
- *Cacc’e Mmitte di Lucera DOC;*
- *Moscato di Trani DOC;*
- *Orta Nova DOC;*
- *Rosso di Cerignola DOC;*
- *San Severo DOC;*

Progetto definitivo per la realizzazione dell'impianto agro-fotovoltaico "TAVOLIERE 1" integrato con potenza di picco pari a 43,762MWp e potenza ai fini della connessione pari a 34 MW sito nel comune di FOGGIA, alle località "C. Savano - C.se De Martino", nonché delle opere connesse e delle infrastrutture indispensabili alla costruzione e all'esercizio dell'impianto nel Comune di Manfredonia (FG).

- *Tavoliere delle Puglie o Tavoliere DOC.*

Soltanto quest'ultima riguarda anche il territorio di Foggia e ne potrebbe essere richiesto il riconoscimento per la produzione di vini rosati e di vini rossi a base soprattutto di <Nero di Troia>, oltre che di uve di altri vitigni a bacca rossa, che possono essere utilizzati in misura minore, secondo quanto previsto dal relativo disciplinare.

In ogni caso, alla luce di quanto già esposto nella precedente "descrizione dello stato dei luoghi", è possibile confermare che sui terreni in questione **non** vi sono vigneti di alcun genere, essendo essi normali terreni seminativi.

4. Conclusioni.

Sulla scorta di quanto finora esposto si può affermare, quindi, che i fondi rustici in questione sono sicuramente idonei alla realizzazione del parco fotovoltaico di cui si tratta, anche dal punto di vista delle produzioni agricole di particolare pregio rispetto al contesto paesaggistico.

Foggia, 31/01/2022

IL TECNICO

DOTT. AGR. MARCELLO MARTINO

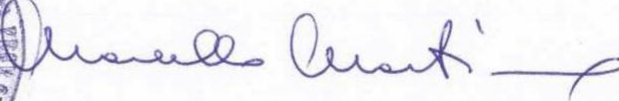

Progetto definitivo per la realizzazione dell'Impianto agro-fotovoltaico "TAVOLIERE 1" integrato con potenza di picco pari a 43,762MWp e potenza ai fini della connessione pari a 34 MW sito nel comune di FOGGIA, alle località "C. Savano - C.se De Martino", nonché delle opere connesse e delle infrastrutture indispensabili alla costruzione e all'esercizio dell'impianto nel Comune di Manfredonia (FG).

Allegato A - Carta Geologica d'Italia (scala 1:100.000)



Progetto definitivo per la realizzazione dell'impianto agro-fotovoltaico "TAVOLIERE 1" integrato con potenza di picco pari a 43,762MWp e potenza ai fini della connessione pari a 34 MW sito nel comune di FOGGIA, alle località "C. Savano - C.se De Martino", nonché delle opere connesse e delle infrastrutture indispensabili alla costruzione e all'esercizio dell'impianto nel Comune di Manfredonia (FG).

Allegato B - Corografia dei luoghi (scala 1:50.000) - n. 1

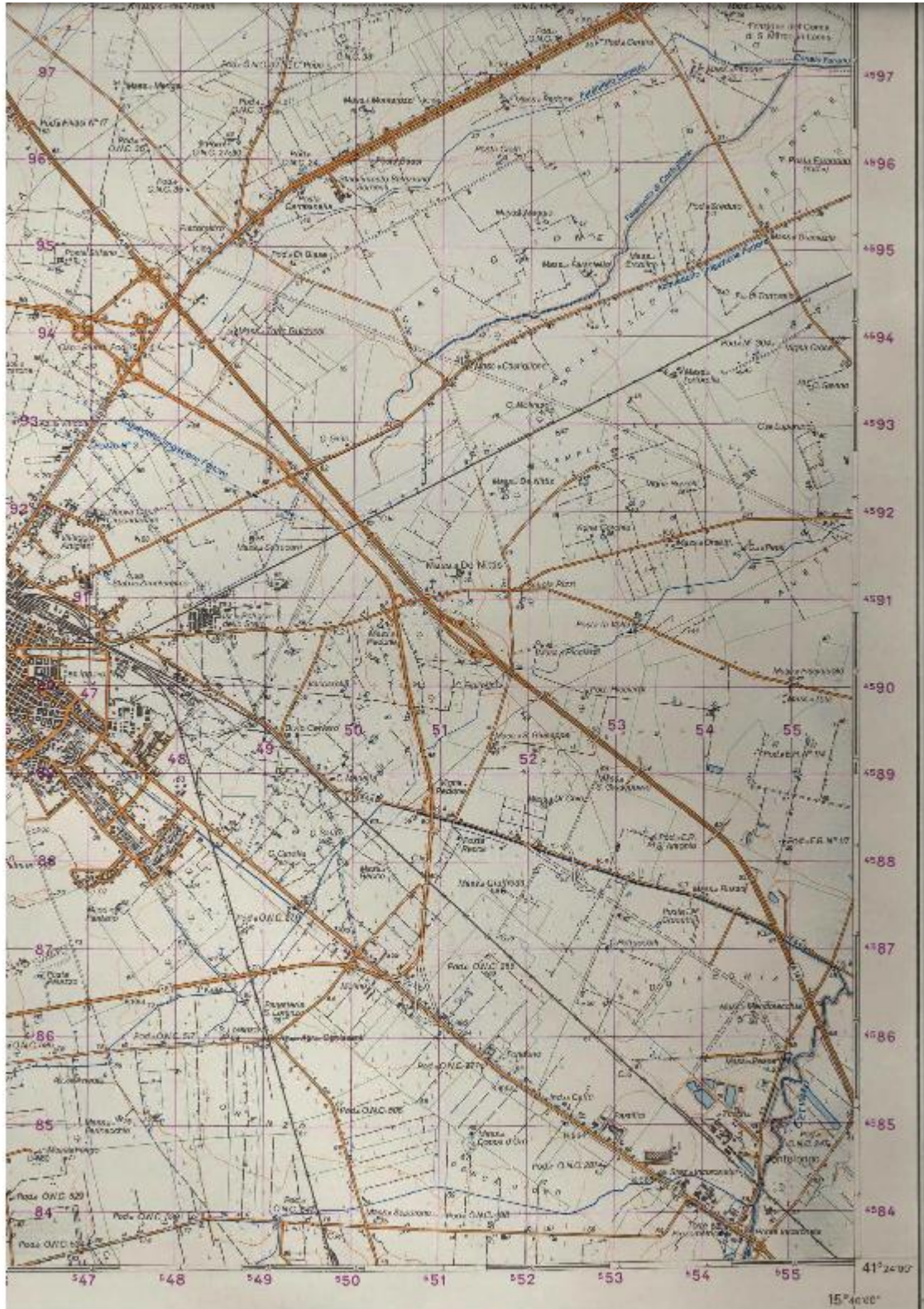

DOTT. AGR. MARCELLO MARTINO

Viale Europa, 42 - 71122 Foggia

Cell. 337/938268 - E-Mail: marcello.martino@tiscali.it

Progetto definitivo per la realizzazione dell'Impianto agro-fotovoltaico "TAVOLIERE 1" integrato con potenza di picco pari a 43,762MWp e potenza ai fini della connessione pari a 34 MW sito nel comune di FOGGIA, alle località "C. Savano - C.se De Martino", nonché delle opere connesse e delle infrastrutture indispensabili alla costruzione e all'esercizio dell'impianto nel Comune di Manfredonia (FG).

Allegato B - Corografia dei luoghi (scala 1:50.000) - n. 2

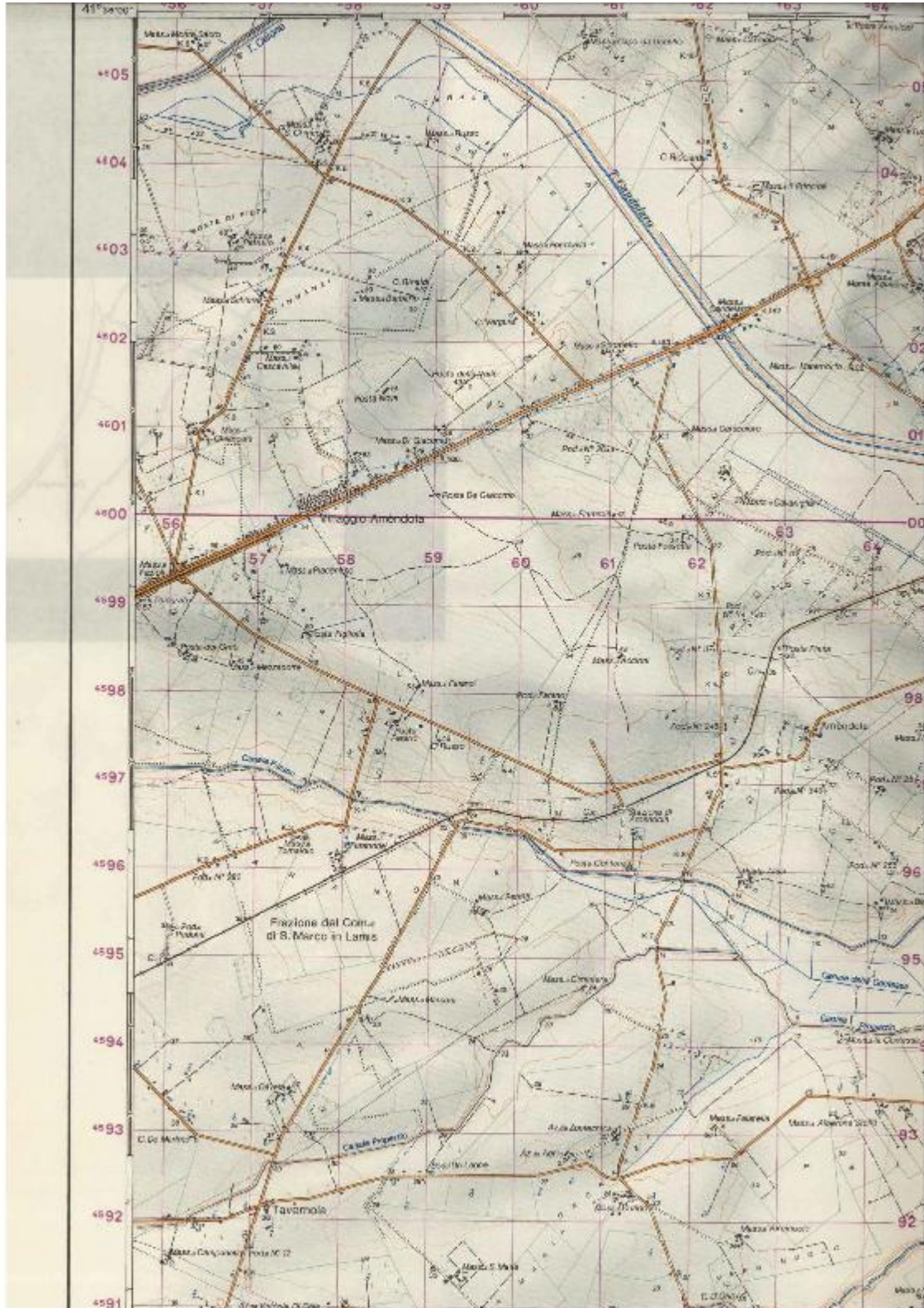

Progetto definitivo per la realizzazione dell'impianto agro-fotovoltaico "TAVOLIERE 1" integrato con potenza di picco pari a 43,762MWp e potenza ai fini della connessione pari a 34 MW sito nel comune di FOGGIA, alle località "C. Savano - C.se De Martino", nonché delle opere connesse e delle infrastrutture indispensabili alla costruzione e all'esercizio dell'impianto nel Comune di Manfredonia (FG).

Allegato C - Estratti delle mappe catastali (scala originale 1:4.000)



Progetto definitivo per la realizzazione dell'Impianto agro-fotovoltaico "TAVOLIERE 1" integrato con potenza di picco pari a 43,762MWp e potenza ai fini della connessione pari a 34 MW sito nel comune di FOGGIA, alle località "C. Savano - C.se De Martino", nonché delle opere connesse e delle infrastrutture indispensabili alla costruzione e all'esercizio dell'impianto nel Comune di Manfredonia (FG).

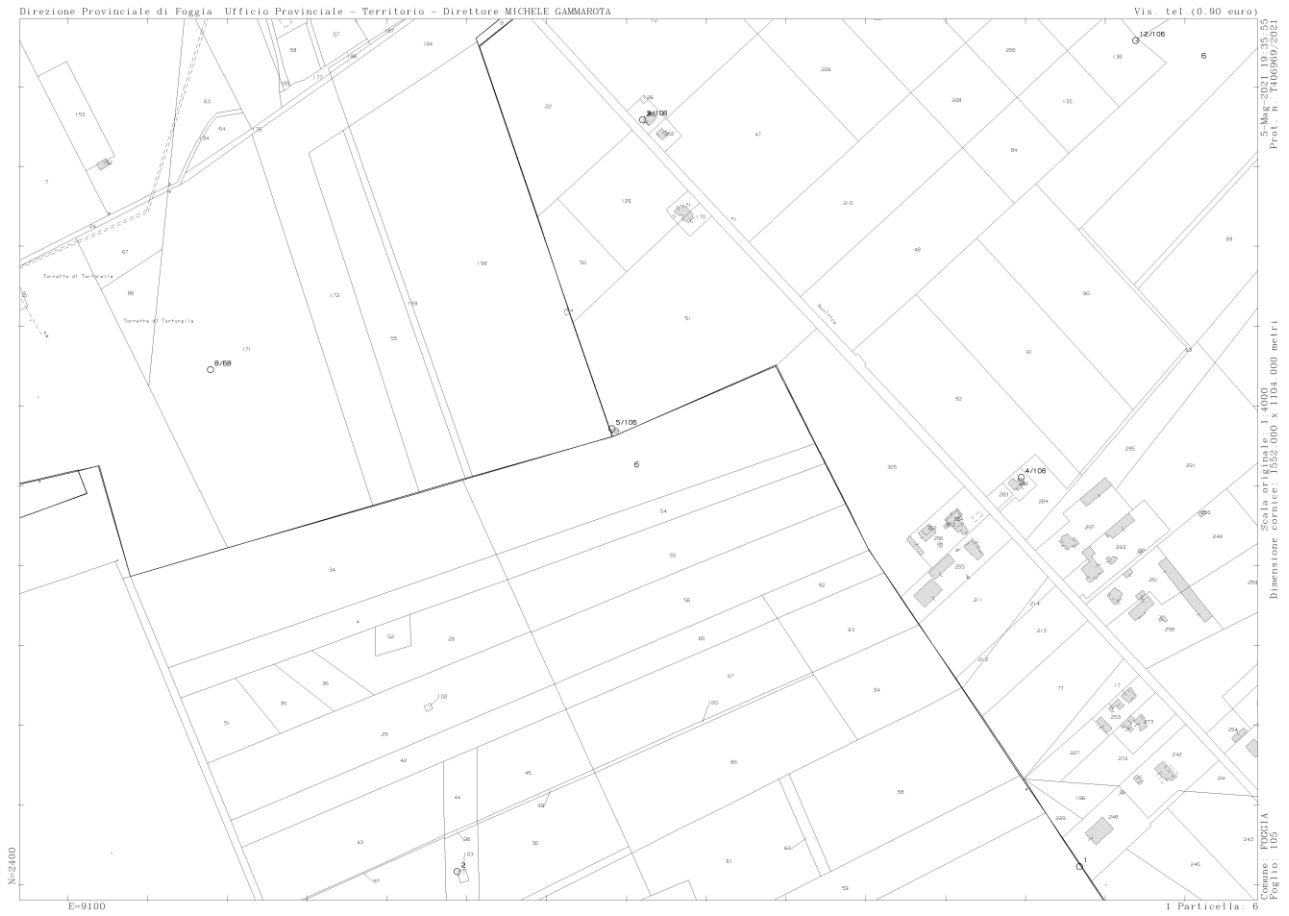

Progetto definitivo per la realizzazione dell'Impianto agro-fotovoltaico "TAVOLIERE 1" integrato con potenza di picco pari a 43,762MWp e potenza ai fini della connessione pari a 34 MW sito nel comune di FOGGIA, alle località "C. Savano - C.se De Martino", nonché delle opere connesse e delle infrastrutture indispensabili alla costruzione e all'esercizio dell'impianto nel Comune di Manfredonia (FG).



Progetto definitivo per la realizzazione dell'impianto agro-fotovoltaico "TAVOLIERE 1" integrato con potenza di picco pari a 43,762MWp e potenza ai fini della connessione pari a 34 MW sito nel comune di FOGGIA, alle località "C. Savano - C.se De Martino", nonché delle opere connesse e delle infrastrutture indispensabili alla costruzione e all'esercizio dell'impianto nel Comune di Manfredonia (FG).

Allegato D - Visure catastali aggiornate



Visura per soggetto limitata ad un comune Situazione degli atti informatizzati al 05/05/2021

Data: 05/05/2021 - Ora: 17.59.34 Segue
Visura n.: T369628 Pag: 1

Dati della richiesta	DE FILIPPO GIUSEPPE ANGELO Terreni siti nel comune di FOGGIA (Codice: D643) Provincia di FOGGIA Foglio: 105
Soggetto individuato	DE FILIPPO GIUSEPPE ANGELO nato a FOGGIA il 18/03/1965 C.F.: DFLGPP65C18D643K

1. Immobili siti nel Comune di FOGGIA(Codice D643) - Catasto dei Terreni

N.	DATI IDENTIFICATIVI			DATI DI CLASSAMENTO						ALTRE INFORMAZIONI			
	Foglio	Particella	Sub	Porz	Qualità Classe	Superficie(m²)		Deduz	Reddito		Dati derivanti da	Dati ulteriori	
						ha are ca							
1	105	107		AA	SEMIN IRRIG	4	31	46		Euro 356,53	Euro 206,55	Variazione del 13/06/2016 protocollo n. FG0243939 in atti dal 16/12/2016 TRASMISSIONE DATI AGEAAI SENSI DEL DL. 3.10.2006 N. 262 (n. 9231.1/2016)	Annotazione
				AB	SEMINAT IVO	2	30	70		Euro 19,03	Euro 10,31		

Immobile 1: Annotazione: di stadio: variazione culturale eseguita ai sensi del dl 3.10.2006 n. 262, convertito con modificazioni nella legge 24.11.2006 n. 286 e successive modificazioni (anno 2016) - eseguita a seguito di dichiarazione resa il 13/06/2016 all'organismo pagatore agea con la domanda agea. adu.2016.0888295 (scheda validazione fascicolo prot. n. agea. can6014.2016.0002065) - porzione aa: classamento per parificazione con la qualità '29 - vigneto, classe 02; di immobile: sr



Visura per soggetto limitata ad un comune Situazione degli atti informatizzati al 05/05/2021

Data: 05/05/2021 - Ora: 17.59.34 Segue
Visura n.: T369628 Pag: 2

Intestazione degli immobili indicati al n. 1

N.	DATI ANAGRAFICI	CODICE FISCALE	DIRITTI E ONERI REALI
1	DE FILIPPO Giuseppe Angelo nato a FOGGIA il 18/03/1965	DFLGGPP65C18D643K*	(1) Proprietà per 1/1
DATI DERIVANTI DA		VOLTURA D'UFFICIO del 10/10/2012 protocollo n. FG0022327 in atti dal 13/02/2017 Registrazione: Sede: RIUNIONE USUFRA RETT.D.V.119955/2015 (n. 2381.1/2017)	

2. Immobili siti nel Comune di FOGGIA(Codice D643) - Catasto dei Terreni

N.	DATI IDENTIFICATIVI			DATI DI CLASSAMENTO						ALTRE INFORMAZIONI			
	Foglio	Particella	Sub	Porz	Qualità Classe	Superficie(m²)		Deduz	Reddito		Dati derivanti da	Dati ulteriori	
						ha are ca							
1	105	53		-	SEMINAT IVO	2	26	26		Euro 16,27 L. 31.512	Euro 8,82 L. 17.069	Impianto meccanografico del 02/01/1978	
2	105	59		AA	SEMIN IRRIG	2	54	53		Euro 210,33	Euro 118,31	Variazione del 12/06/2020 protocollo n. FG0138316 in atti dal 23/11/2020 TRASMISSIONE DATI AGEAAI SENSI DEL DL. 3.10.2006 N. 262 (n. 18667.1/2020)	Annotazione
				AB	VIGNETO	1	23	75		Euro 34,34	Euro 15,33		
3	105	78		-	SEMIN IRRIG	U	05	94		Euro 4,91	Euro 2,76	Variazione del 12/06/2020 protocollo n. FG0138319 in atti dal 23/11/2020 TRASMISSIONE DATI AGEAAI SENSI DEL DL. 3.10.2006 N. 262 (n. 18670.1/2020)	Annotazione
4	105	119		AA	SEMINAT IVO	2	16	08		Euro 9,97	Euro 5,40	Variazione del 12/06/2020 protocollo n. FG0138324 in atti dal 23/11/2020 TRASMISSIONE DATI AGEAAI SENSI DEL DL. 3.10.2006 N. 262 (n. 18675.1/2020)	Annotazione
				AB	SEMIN IRRIG	1	19	66		Euro 98,88	Euro 55,62		
				AC	VIGNETO	1	02	02		Euro 2,92	Euro 1,30		

Progetto definitivo per la realizzazione dell'impianto agro-fotovoltaico "TAVOLIERE 1" integrato con potenza di picco pari a 43,762MWp e potenza ai fini della connessione pari a 34 MW sito nel comune di FOGGIA, alle località "C. Savano - C.se De Martino", nonché delle opere connesse e delle infrastrutture indispensabili alla costruzione e all'esercizio dell'impianto nel Comune di Manfredonia (FG).



Visura per soggetto
limitata ad un comune
Situazione degli atti informatizzati al 05/05/2021

Data: 05/05/2021 - Ora: 17.59.35 Segue
Visura n.: T369628 Pag: 3

Immobile 2: Annotazione: di stadio: variazione culturale eseguita ai sensi del dl 3.10.2006 n. 262, convertito con modificazioni nella legge 24.11.2006 n. 286 e successive modificazioni (anno 2020) - eseguita a seguito di dichiarazione resa il 12/06/2020 all'organismo pagatore agea con la domanda agea. adu.2020.0727877 (scheda validazione/fascicolo prot. n. agea. caa6014.2020.0003457) - porzione aa: classamento per parificazione con la qualità '29 - vigneto, classe 02

Immobile 3: Annotazione: di stadio: variazione culturale eseguita ai sensi del dl 3.10.2006 n. 262, convertito con modificazioni nella legge 24.11.2006 n. 286 e successive modificazioni (anno 2020) - eseguita a seguito di dichiarazione resa il 12/06/2020 all'organismo pagatore agea con la domanda agea. adu.2020.0727877 (scheda validazione/fascicolo prot. n. agea. caa6014.2020.0003457) - classamento per parificazione con la qualità '29 - vigneto, classe 02

Immobile 4: Annotazione: di stadio: variazione culturale eseguita ai sensi del dl 3.10.2006 n. 262, convertito con modificazioni nella legge 24.11.2006 n. 286 e successive modificazioni (anno 2020) - eseguita a seguito di dichiarazione resa il 12/06/2020 all'organismo pagatore agea con la domanda agea. adu.2020.0727877 (scheda validazione/fascicolo prot. n. agea. caa6014.2020.0003457) - porzione ab: classamento per parificazione con la qualità '29 - vigneto, classe 02

Totale: Superficie 04.48.24 Redditi: Dominicale Euro 377,62 Agrario Euro 207,54

Intestazione degli immobili indicati al n. 2

N.	DATI ANAGRAFICI	CODICE FISCALE	DIRITTI E ONERI REALI
1	DE FILIPPO Giuseppe Angelo nato a FOGGIA il 18/03/1965	DFLGPPG5C182643K*	(1) Progettati per l'1 in regime di separazione dei beni
DATI DERIVANTI DA: DECRETO (DISPOSIZIONI DELLE AUTORITA') del 03/11/2011 Trascrizione in atti dal 05/01/2012 Repertorio n. 2012 Rogante: TRIBUNALE DI FOGGIA Sede: FOGGIA Registrazione. Sede: DECRETO DI TRASFERIMENTO IMMOBILI (n. 385.2/2012)			



Visura per soggetto
limitata ad un comune
Situazione degli atti informatizzati al 05/05/2021

Data: 05/05/2021 - Ora: 17.59.35 Segue
Visura n.: T369628 Pag: 4

3. Immobili siti nel Comune di FOGGIA(Codice D643) - Catasto dei Terreni

N.	DATI IDENTIFICATIVI			DATI DI CLASSAMENTO						ALTRE INFORMAZIONI			
	Foglio	Particella	Sub	Porz	Qualità Classe	Superficie(m²)		Deduz	Reddito		Dati derivanti da	Dati ulteriori	
						ha are ca			Dominicale	Agrario			
1	105	64		-	SEMIN IRRIG	U	16	18	Euro 13,37	Euro 7,52	Variazione del 12/06/2020 protocollo n. FG0138317 in atti dal 23/11/2020 TRASMISSIONE DATI AGEAAI SENSI DEL DL 3.10.2006 N. 262 (n. 18668.1/2020)	Annotazione	
2	105	68		-	SEMIN IRRIG	U	06	68	Euro 5,52	Euro 3,10	Variazione del 12/06/2020 protocollo n. FG0138318 in atti dal 23/11/2020 TRASMISSIONE DATI AGEAAI SENSI DEL DL 3.10.2006 N. 262 (n. 18669.1/2020)	Annotazione	
3	105	105		AA	SEMINAT IVO	2	73	14	Euro 45,33	Euro 24,55	Variazione del 12/06/2020 protocollo n. FG0138320 in atti dal 23/11/2020 TRASMISSIONE DATI AGEAAI SENSI DEL DL 3.10.2006 N. 262 (n. 18671.1/2020)	Annotazione	
				AB	SEMIN IRRIG		9	26	86	Euro 765,89			Euro 430,81
4	105	109		-	SEMIN IRRIG	U	20	01	51	Euro 1.653,91	Euro 930,32	Variazione del 12/06/2020 protocollo n. FG0138321 in atti dal 23/11/2020 TRASMISSIONE DATI AGEAAI SENSI DEL DL 3.10.2006 N. 262 (n. 18672.1/2020)	Annotazione
5	105	113		-	SEMIN IRRIG	U	4	18	72	Euro 346,00	Euro 194,63	Variazione del 12/06/2020 protocollo n. FG0138322 in atti dal 23/11/2020 TRASMISSIONE DATI AGEAAI SENSI DEL DL 3.10.2006 N. 262 (n. 18673.1/2020)	Annotazione
6	105	115		AA	SEMINAT IVO	2	1	34	28	Euro 83,22	Euro 45,08	Variazione del 12/06/2016 protocollo n. FG0243940 in atti dal 16/12/2016 TRASMISSIONE DATI AGEAAI SENSI DEL DL 3.10.2006 N. 262 (n. 9232.1/2016)	Annotazione
				AB	ULIVETO	2		17	68	Euro 10,96	Euro 4,57		

Progetto definitivo per la realizzazione dell'impianto agro-fotovoltaico "TAVOLIERE 1" integrato con potenza di picco pari a 43,762MWp e potenza ai fini della connessione pari a 34 MW sito nel comune di FOGGIA, alle località "C. Savano - C.se De Martino", nonché delle opere connesse e delle infrastrutture indispensabili alla costruzione e all'esercizio dell'impianto nel Comune di Manfredonia (FG).

Visura per soggetto
limitata ad un comune
Situazione degli atti informatizzati al 05/05/2021

Data: 05/05/2021 - Ora: 17.59.35 Segue
Visura n.: T369628 Pag: 5

7	105	116	-	SEMIN IRRIG	U	9	58	65	Euro 792,16	Euro 445,59	Variazione del 08/07/2015 protocollo n. FG0267080 in atti dal 17/12/2015 TRASMISSIONE DATI AGEA AI SENSI DEL DL 3.10.2006 N. 262 (n. 8203.1/2015)	Annotazione
8	105	117	-	SEMIN IRRIG	U		41	35	Euro 34,17	Euro 19,22	Variazione del 12/06/2020 protocollo n. FG0138323 in atti dal 25/11/2020 TRASMISSIONE DATI AGEA AI SENSI DEL DL 3.10.2006 N. 262 (n. 18674.1/2020)	Annotazione

- Immobile 1: Annotazione:** di stadio: variazione culturale eseguita ai sensi del dl 3.10.2006 n. 262, convertito con modificazioni nella legge 24.11.2006 n. 286 e successive modificazioni (anno 2020) - eseguita a seguito di dichiarazione resa il 12/06/2020 all'organismo pagatore agea con la domanda agea. adu.2020.0727877 (scheda validazione/fascicolo prot. n. agea. caa6014.2020.0003457) - classamento per parificazione con la qualita' 29 - vigneto, classe 02
- Immobile 2: Annotazione:** di stadio: variazione culturale eseguita ai sensi del dl 3.10.2006 n. 262, convertito con modificazioni nella legge 24.11.2006 n. 286 e successive modificazioni (anno 2020) - eseguita a seguito di dichiarazione resa il 12/06/2020 all'organismo pagatore agea con la domanda agea. adu.2020.0727877 (scheda validazione/fascicolo prot. n. agea. caa6014.2020.0003457) - classamento per parificazione con la qualita' 29 - vigneto, classe 02
- Immobile 3: Annotazione:** di stadio: variazione culturale eseguita ai sensi del dl 3.10.2006 n. 262, convertito con modificazioni nella legge 24.11.2006 n. 286 e successive modificazioni (anno 2020) - eseguita a seguito di dichiarazione resa il 12/06/2020 all'organismo pagatore agea con la domanda agea. adu.2020.0727877 (scheda validazione/fascicolo prot. n. agea. caa6014.2020.0003457) - porzione ab: classamento per parificazione con la qualita' 29 - vigneto, classe 02; di immobile: sr
- Immobile 4: Annotazione:** di stadio: variazione culturale eseguita ai sensi del dl 3.10.2006 n. 262, convertito con modificazioni nella legge 24.11.2006 n. 286 e successive modificazioni (anno 2020) - eseguita a seguito di dichiarazione resa il 12/06/2020 all'organismo pagatore agea con la domanda agea. adu.2020.0727877 (scheda validazione/fascicolo prot. n. agea. caa6014.2020.0003457) - classamento per parificazione con la qualita' 29 - vigneto, classe 02
- Immobile 5: Annotazione:** di stadio: variazione culturale eseguita ai sensi del dl 3.10.2006 n. 262, convertito con modificazioni nella legge 24.11.2006 n. 286 e successive modificazioni (anno 2020) - eseguita a seguito di dichiarazione resa il 12/06/2020 all'organismo pagatore agea con la domanda agea. adu.2020.0727877 (scheda validazione/fascicolo prot. n. agea. caa6014.2020.0003457) - classamento per parificazione con la qualita' 29 - vigneto, classe 02
- Immobile 6: Annotazione:** di stadio: variazione culturale eseguita ai sensi del dl 3.10.2006 n. 262, convertito con modificazioni nella legge 24.11.2006 n. 286 e successive modificazioni (anno 2016) - eseguita a seguito di dichiarazione resa il 12/06/2016 all'organismo pagatore agea con la domanda agea. adu.2016.0870125 (scheda validazione/fascicolo prot. n. agea. caa6014.2016.0002067)

Visura per soggetto
limitata ad un comune
Situazione degli atti informatizzati al 05/05/2021

Data: 05/05/2021 - Ora: 17.59.35 Segue
Visura n.: T369628 Pag: 6

- Immobile 7: Annotazione:** di stadio: variazione culturale eseguita ai sensi del dl 3.10.2006 n. 262, convertito con modificazioni nella legge 24.11.2006 n. 286 e successive modificazioni (anno 2015) - eseguita a seguito di dichiarazione resa il 08/07/2015 all'organismo pagatore agea con la domanda agea. adu.2015.0601050 (scheda validazione/fascicolo prot. n. agea. caa6014.2015.0000697) - classamento per parificazione con la qualita' 29 - vigneto, classe 02
- Immobile 8: Annotazione:** di stadio: variazione culturale eseguita ai sensi del dl 3.10.2006 n. 262, convertito con modificazioni nella legge 24.11.2006 n. 286 e successive modificazioni (anno 2020) - eseguita a seguito di dichiarazione resa il 12/06/2020 all'organismo pagatore agea con la domanda agea. adu.2020.0727877 (scheda validazione/fascicolo prot. n. agea. caa6014.2020.0003457) - classamento per parificazione con la qualita' 29 - vigneto, classe 02
- Totale: Superficie 45.95.05 Redditi: Dominicale Euro 3.750,53 Agrario Euro 2.105,39**

Intestazione degli immobili indicati al n. 3

N.	DATI ANAGRAFICI	CODICE FISCALE	DIRITTI E ONERI REALI
1	DE FILIPPO Giuseppe Angelo nato a FOGGIA il 18/03/1965	DFLGGPP65C18D643K*	(1) Proprietà per 1/1 in regime di separazione dei beni
DATI DERIVANTI DA VOLTURA D'UFFICIO del 03/11/2011 protocollo n. FG0019949 Voltura in atti dal 24/01/2012 Repertorio n. 2012 Rogante TRIBUNALE Sede FOGGIA Registrazione Sede CANCELLI PASS INTERM.DA ESAM TR.385/2012 (n. 1412.1/2012)			

4. Immobili siti nel Comune di FOGGIA(Codice D643) - Catasto dei Terreni

N.	DATI IDENTIFICATIVI			DATI DI CLASSAMENTO						ALTRE INFORMAZIONI			
	Foglio	Particella	Sub	Porz.	Qualità Classe	Superficie(m²)		Deduz.	Reddito		Dati derivanti da	Dati ulteriori	
						ha	are ca		Dominicale	Agrario			
1	105	30		-	SEMIN IRRIG	U	1	96	62	Euro 162,47	Euro 91,39	Tabella di variazione del 15/12/2011 protocollo n. FG0366682 in atti dal 15/12/2011 TRASMISSIONE DATI AGEA AI SENSI DEL DL 3.10.2006 N.262 (n. 23399.1/2011)	Annotazione
2	105	37		-	SEMIN IRRIG	U	2	84	17	Euro 234,82	Euro 132,09	Tabella di variazione del 15/12/2011 protocollo n. FG0366683 in atti dal 15/12/2011 TRASMISSIONE DATI AGEA AI SENSI DEL DL 3.10.2006 N.262 (n. 23400.1/2011)	Annotazione

Progetto definitivo per la realizzazione dell'impianto agro-fotovoltaico "TAVOLIERE 1" integrato con potenza di picco pari a 43,762MWp e potenza ai fini della connessione pari a 34 MW sito nel comune di FOGGIA, alle località "C. Savano - C.se De Martino", nonché delle opere connesse e delle infrastrutture indispensabili alla costruzione e all'esercizio dell'impianto nel Comune di Manfredonia (FG).

Visura per soggetto
limitata ad un comune
Situazione degli atti informatizzati al 05/05/2021

Data: 05/05/2021 - Ora: 17.59.35 Segue
Visura n.: T369628 Pag: 7

N.	105	38	AA	SEMINAT IVO	2	08	45	Euro 5,24	Euro 2,84	Tabella di variazione del 15/12/2011 protocollo n. FG0366684 in atti dal 15/12/2011 TRASMISSIONE DATI AGEA AI SENSI DEL DL 3.10.2006 N.262 (n. 23401.1/2011)	Annotazione	
			AB	SEMIN IRRIG		73	18	Euro 60,47	Euro 34,01			
4	105	66	-	SEMIN IRRIG	U	3	36	53	Euro 278,09	Euro 156,42	Tabella di variazione del 15/12/2011 protocollo n. FG0366685 in atti dal 15/12/2011 TRASMISSIONE DATI AGEA AI SENSI DEL DL 3.10.2006 N.262 (n. 23402.1/2011)	Annotazione
5	105	103	-	SEMIN IRRIG	U		01	36	Euro 1,12	Euro 0,63	Variazione del 08-07-2015 protocollo n. FG0267079 in atti dal 17/12/2015 TRASMISSIONE DATI AGEA AI SENSI DEL DL 3.10.2006 N. 262 (n. 8202.1/2015)	Annotazione

Immobile 1: Annotazione: di stadio: variazione culturale eseguita ai sensi del dl 3.10.2006 n. 262, convertito con modificazioni nella legge 24.11.2006 n. 286 e successive modificazioni (anno 2011) - classamento per parificazione con la qualita' 29 - vigneto , classe 02

Immobile 2: Annotazione: di stadio: variazione culturale eseguita ai sensi del dl 3.10.2006 n. 262, convertito con modificazioni nella legge 24.11.2006 n. 286 e successive modificazioni (anno 2011) - classamento per parificazione con la qualita' 29 - vigneto , classe 02

Immobile 3: Annotazione: di stadio: variazione culturale eseguita ai sensi del dl 3.10.2006 n. 262, convertito con modificazioni nella legge 24.11.2006 n. 286 e successive modificazioni (anno 2011) porzione ab: classamento per parificazione con la qualita' 29 - vigneto , classe 02

Immobile 4: Annotazione: di stadio: variazione culturale eseguita ai sensi del dl 3.10.2006 n. 262, convertito con modificazioni nella legge 24.11.2006 n. 286 e successive modificazioni (anno 2011) - classamento per parificazione con la qualita' 29 - vigneto , classe 02

Immobile 5: Annotazione: di stadio: variazione culturale eseguita ai sensi del dl 3.10.2006 n. 262, convertito con modificazioni nella legge 24.11.2006 n. 286 e successive modificazioni (anno 2015) - eseguita a seguito di dichiarazione resa il 08/07/2015 all'organismo pagatore agea con la domanda agea. adu.2015.0601046 (scheda validazione/fascicolo prot. n. agea. caa6014.2015.0000696) - classamento per parificazione con la qualita' 29 - vigneto , classe 02

Totale: Superficie 09.00.31 Redditi: Dominicale Euro 742,21 Agrario Euro 417,38

Visura per soggetto
limitata ad un comune
Situazione degli atti informatizzati al 05/05/2021

Data: 05/05/2021 - Ora: 17.59.35 Fine
Visura n.: T369628 Pag: 8

Intestazione degli immobili indicati al n. 4

N.	DATI ANAGRAFICI	CODICE FISCALE	DIRITTI E ONERI REALI
1	DE FILIPPO Giuseppe Angelo nato a FOGGIA il 18/03/1965	DFLGGPP65C18D643K*	(1) Proprieta' per 1/1 in regime di separazione dei beni
DATI DERIVANTI DA: ISTRUMENTO (ATTO PUBBLICO) del 05/08/2014 Nota presentata con Modello Unico in atti dal 11/08/2014 Repertorio n. 80 Rogante: RIZZO CORALLO MARIA EMIL Sede: BOVINO Registrazione: Sede: COMPR.AVENDITA (n. 12135.1/2014)			

Totale Generale: Superficie 64.05.76 Redditi: Dominicale Euro 5.245,92 Agrario Euro 2.941,17
Unità immobiliari n. 18 Tributi erariali: Euro 1,80

Visura telematica

* Codice Fiscale Validato in Anagrafe Tributaria

Progetto definitivo per la realizzazione dell'impianto agro-fotovoltaico "TAVOLIERE 1" integrato con potenza di picco pari a 43,762MWp e potenza ai fini della connessione pari a 34 MW sito nel comune di FOGGIA, alle località "C. Savano - C.se De Martino", nonché delle opere connesse e delle infrastrutture indispensabili alla costruzione e all'esercizio dell'impianto nel Comune di Manfredonia (FG).



Visura per soggetto
limitata ad un comune
Situazione degli atti informatizzati al 05/05/2021

Data: 05/05/2021 - Ora: 18.03.08 Segue
Visura n.: T371479 Pag: 1

Dati della richiesta	BORRELLI GIOVANNA
Soggetto individuato	Terreni siti nel comune di FOGGIA (Codice: D643) Provincia di FOGGIA BORRELLI GIOVANNA nata a FOGGIA il 15/06/1978 C.F.: BRRGNN78H55D643X

1. Immobili siti nel Comune di FOGGIA(Codice D643) - Catasto dei Terreni

N.	DATI IDENTIFICATIVI			DATI DI CLASSAMENTO							ALTRE INFORMAZIONI			
	Foglio	Particella	Sub	Porz.	Qualità	Classe	Superficie(m²)		Deduz.	Reddito		Dati derivanti da	Dati ulteriori	
1	105	28		-	SEMIN IRRIG	U	1	62	60		Dominicale Euro 134,36	Agrario Euro 75,58	Variazione del 18/06/2020 protocollo n. FG0138305 in atti dal 23/11/2020 TRASMISSIONE DATI AGEAAI SENSI DEL DL. 3.10.2006 N. 262 (n. 18656.1/2020)	Annotazione
2	105	35		-	SEMIN IRRIG	U		52	40		Euro 43,30	Euro 24,36	Variazione del 18/06/2020 protocollo n. FG0138308 in atti dal 23/11/2020 TRASMISSIONE DATI AGEAAI SENSI DEL DL. 3.10.2006 N. 262 (n. 18659.1/2020)	Annotazione
3	105	36		AA	SEMINATIVO	2		02	56		Euro 1,59	Euro 0,86	Variazione del 18/06/2020 protocollo n. FG0138309 in atti dal 23/11/2020 TRASMISSIONE DATI AGEAAI SENSI DEL DL. 3.10.2006 N. 262 (n. 18660.1/2020)	Annotazione
				AB	SEMIN IRRIG			42	34		Euro 34,99	Euro 19,68		
4	105	51		-	SEMIN IRRIG	U		71	80		Euro 59,33	Euro 33,37	Variazione del 18/06/2020 protocollo n. FG0138311 in atti dal 23/11/2020 TRASMISSIONE DATI AGEAAI SENSI DEL DL. 3.10.2006 N. 262 (n. 18662.1/2020)	Annotazione
5	105	52		-	SEMIN IRRIG	U		16	45		Euro 13,59	Euro 7,65	Variazione del 18/06/2020 protocollo n. FG0138312 in atti dal 23/11/2020 TRASMISSIONE DATI AGEAAI SENSI DEL DL. 3.10.2006 N. 262 (n. 18663.1/2020)	Annotazione



Visura per soggetto
limitata ad un comune
Situazione degli atti informatizzati al 05/05/2021

Data: 05/05/2021 - Ora: 18.03.08 Segue
Visura n.: T371479 Pag: 2

6	105	55		-	SEMIN IRRIG	U	2	71	00		Euro 223,94	Euro 125,96	Variazione del 18/06/2020 protocollo n. FG0138314 in atti dal 23/11/2020 TRASMISSIONE DATI AGEAAI SENSI DEL DL. 3.10.2006 N. 262 (n. 18665.1/2020)	Annotazione
---	-----	----	--	---	-------------	---	---	----	----	--	-------------	-------------	--	-------------

- Immobile 1: Annotazione:** di stadio; variazione culturale eseguita ai sensi del dl 3.10.2006 n. 262, convertito con modificazioni nella legge 24.11.2006 n. 286 e successive modificazioni (anno 2020) - eseguita a seguito di dichiarazione resa il 18/06/2020 all'organismo pagatore agea con la domanda agea. adu.2020.0906205 (scheda validazione/fascicolo prot. n. agea. caa5747.2020.0001994) - classamento per parificazione con la qualita' 29 - vigneto, classe 02
- Immobile 2: Annotazione:** di stadio; variazione culturale eseguita ai sensi del dl 3.10.2006 n. 262, convertito con modificazioni nella legge 24.11.2006 n. 286 e successive modificazioni (anno 2020) - eseguita a seguito di dichiarazione resa il 18/06/2020 all'organismo pagatore agea con la domanda agea. adu.2020.0906205 (scheda validazione/fascicolo prot. n. agea. caa5747.2020.0001994) - classamento per parificazione con la qualita' 29 - vigneto, classe 02
- Immobile 3: Annotazione:** di stadio; variazione culturale eseguita ai sensi del dl 3.10.2006 n. 262, convertito con modificazioni nella legge 24.11.2006 n. 286 e successive modificazioni (anno 2020) - eseguita a seguito di dichiarazione resa il 18/06/2020 all'organismo pagatore agea con la domanda agea. adu.2020.0906205 (scheda validazione/fascicolo prot. n. agea. caa5747.2020.0001994) - porzione ab: classamento per parificazione con la qualita' 29 - vigneto, classe 02
- Immobile 4: Annotazione:** di stadio; variazione culturale eseguita ai sensi del dl 3.10.2006 n. 262, convertito con modificazioni nella legge 24.11.2006 n. 286 e successive modificazioni (anno 2020) - eseguita a seguito di dichiarazione resa il 18/06/2020 all'organismo pagatore agea con la domanda agea. adu.2020.0906205 (scheda validazione/fascicolo prot. n. agea. caa5747.2020.0001994) - classamento per parificazione con la qualita' 29 - vigneto, classe 02
- Immobile 5: Annotazione:** di stadio; variazione culturale eseguita ai sensi del dl 3.10.2006 n. 262, convertito con modificazioni nella legge 24.11.2006 n. 286 e successive modificazioni (anno 2020) - eseguita a seguito di dichiarazione resa il 18/06/2020 all'organismo pagatore agea con la domanda agea. adu.2020.0906205 (scheda validazione/fascicolo prot. n. agea. caa5747.2020.0001994) - classamento per parificazione con la qualita' 29 - vigneto, classe 02
- Immobile 6: Annotazione:** di stadio; variazione culturale eseguita ai sensi del dl 3.10.2006 n. 262, convertito con modificazioni nella legge 24.11.2006 n. 286 e successive modificazioni (anno 2020) - eseguita a seguito di dichiarazione resa il 18/06/2020 all'organismo pagatore agea con la domanda agea. adu.2020.0906205 (scheda validazione/fascicolo prot. n. agea. caa5747.2020.0001994) - classamento per parificazione con la qualita' 29 - vigneto, classe 02
- Totale: Superficie 06.19.15 Redditi: Dominicale Euro 511,10 Agrario Euro 287,46**

Progetto definitivo per la realizzazione dell'impianto agro-fotovoltaico "TAVOLIERE 1" integrato con potenza di picco pari a 43,762MWp e potenza ai fini della connessione pari a 34 MW sito nel comune di FOGGIA, alle località "C. Savano - C.se De Martino", nonché delle opere connesse e delle infrastrutture indispensabili alla costruzione e all'esercizio dell'impianto nel Comune di Manfredonia (FG).

Visura per soggetto
limitata ad un comune
Situazione degli atti informatizzati al 05/05/2021

Data: 05/05/2021 - Ora: 18.03.08 Segue
Visura n.: T371479 Pag: 3

Intestazione degli immobili indicati al n. 1

N.	DATI ANAGRAFICI	CODICE FISCALE	DIRITTI E ONERI REALI
1	BORRELLI Giovanna nata a FOGGIA il 15/06/1978	BRRGN78H55D643X*	(1) Proprieta' per 1/1
DATI DERIVANTI DA ISTRUMENTO (ATTO PUBBLICO) del 05/02/2001 protocollo n. 00056739 Voltura in atti dal 27/02/2001 Repertorio n. 34492 Rogante: NOT. PEPE F.P. Sede: FOGGIA Registrazione: UR Sede: FOGGIA n. 555 del 19/02/2001 COMPRAVENDITA (n. 4008.1/2001)			

2. Immobili siti nel Comune di FOGGIA(Codice D643) - Catasto dei Terreni

N.	DATI IDENTIFICATIVI			DATI DI CLASSAMENTO						ALTRE INFORMAZIONI			
	Foglio	Particella	Sub	Porz.	Qualità Classe	Superficie(m²)	Deduz.	Reddito		Dati derivanti da	Dati ulteriori		
						ha are ca		Dominicale	Agrario				
1	105	42		-	SEMINAT IVO	2	1	57	24	Euro 97,45 L. 188,688	Euro 52,78 L. 102,206	Impianto meccanografico del 02/01/1978	
2	105	43		-	SEMIN IRRIG	U	2	37	52	Euro 196,27	Euro 110,40	Variazione del 18/06/2020 protocollo n. FG0138310 in atti dal 23/11/2020 TRASMISSIONE DATI AGEA AI SENSI DEL DL. 3.10.2006 N. 262 (n. 18661.1/2020)	Annotazione
3	105	44		-	SEMINAT IVO	2		34	44	Euro 21,34	Euro 11,56	Tabella di variazione del 09/03/2007 protocollo n. FG0108145 in atti dal 09/03/2007 TRASMISSIONE DATI AI SENSI DEL DECRETO 262 DEL 3 OTTOBRE 2006 (n. 31955.1/2007)	Annotazione
4	105	45		-	SEMINAT IVO	2	1	20	66	Euro 74,78 L. 144,792	Euro 40,51 L. 78,429	Impianto meccanografico del 02/01/1978	
5	105	57		-	SEMINAT IVO	2	2	38	14	Euro 147,59 L. 285,768	Euro 79,94 L. 154,791	FRAZIONAMENTO del 06/02/1975 in atti dal 30/06/1982 (n. 80182)	
6	105	65		-	SEMINAT IVO	2	1	01	70	Euro 63,03 L. 122,040	Euro 34,14 L. 66,105	FRAZIONAMENTO del 06/02/1975 in atti dal 30/06/1982 (n. 80182)	
7	105	97		-	SEMINAT IVO	2		03	50	Euro 2,17 L. 4,200	Euro 1,17 L. 2,275	FRAZIONAMENTO in atti dal 18/12/1985 (n. 16081)	
8	105	98		-	INCOLT STER			00	67			FRAZIONAMENTO in atti dal 25/10/1989 (n. 160.1/1981)	
9	105	99		-	SEMINAT IVO	2		02	28	Euro 1,41 L. 2,736	Euro 0,77 L. 1,482	FRAZIONAMENTO in atti dal 18/12/1985 (n. 16081)	
10	105	100		-	SEMINAT IVO	2		04	36	Euro 2,70 L. 5,232	Euro 1,46 L. 2,834	FRAZIONAMENTO in atti dal 18/12/1985 (n. 16081)	

Visura per soggetto
limitata ad un comune
Situazione degli atti informatizzati al 05/05/2021

Data: 05/05/2021 - Ora: 18.03.09 Segue
Visura n.: T371479 Pag: 4

Immobile 2: Annotazione: di stadio; variazione culturale eseguita ai sensi del dl 3.10.2006 n. 262, convertito con modificazioni nella legge 24.11.2006 n. 286 e successive modificazioni (anno 2020) - eseguita a seguito di dichiarazione resa il 18/06/2020 all'organismo pagatore agea con la domanda agea. adn.2020.0906205 (scheda validazione/fascicolo prot. n. agea. caa5747.2020.0001994) - classamento per parificazione con la qualità 29 - vigneto, classe 02

Immobile 3: Annotazione: variazione culturale ex d.l. n. 262/06 - qualità dichiarata o parificata a cultura presente nel quadro tariffario

Totale: Superficie 09.00.51 Redditi: Dominicale Euro 606,74 Agrario Euro 332,73

Intestazione degli immobili indicati al n. 2

N.	DATI ANAGRAFICI	CODICE FISCALE	DIRITTI E ONERI REALI
1	BORRELLI Giovanna nata a FOGGIA il 15/06/1978	BRRGN78H55D643X*	(1) Proprieta' per 1/1
DATI DERIVANTI DA ISTRUMENTO (ATTO PUBBLICO) del 22/04/2004 Nota presentata con Modello Unico in atti dal 26/04/2004 Repertorio n. 901 Rogante: BORRELLI DOMENICA Sede: MANFREDONIA Registrazione Sede: COMPRAVENDITA (n. 7722.1/2004)			

3. Immobili siti nel Comune di FOGGIA(Codice D643) - Catasto dei Terreni

N.	DATI IDENTIFICATIVI			DATI DI CLASSAMENTO						ALTRE INFORMAZIONI			
	Foglio	Particella	Sub	Porz.	Qualità Classe	Superficie(m²)	Deduz.	Reddito		Dati derivanti da	Dati ulteriori		
						ha are ca		Dominicale	Agrario				
1	105	92		-	SEMINAT IVO	2		49	68	Euro 30,79	Euro 16,68	Variazione del 15/05/2013 protocollo n. FG0319218 in atti dal 10/12/2013 TRASMISSIONE DATI AGEA AI SENSI DEL DL. 3.10.2006 N.262 (n. 13572.1/2013)	Annotazione
2	105	93		-	SEMINAT IVO	2	1	15	34	Euro 71,48	Euro 38,72	Tabella di variazione del 15/12/2011 protocollo n. FG0366687 in atti dal 15/12/2011 TRASMISSIONE DATI AGEA AI SENSI DEL DL. 3.10.2006 N.262 (n. 23404.1/2011)	Annotazione
3	105	94		-	SEMINAT IVO	2	1	43	60	Euro 89,00	Euro 48,21	Tabella di variazione del 15/12/2011 protocollo n. FG0366688 in atti dal 15/12/2011 TRASMISSIONE DATI AGEA AI SENSI DEL DL. 3.10.2006 N.262 (n. 23405.1/2011)	Annotazione

Progetto definitivo per la realizzazione dell'impianto agro-fotovoltaico "TAVOLIERE 1" integrato con potenza di picco pari a 43,762MWp e potenza ai fini della connessione pari a 34 MW sito nel comune di FOGGIA, alle località "C. Savano - C.se De Martino", nonché delle opere connesse e delle infrastrutture indispensabili alla costruzione e all'esercizio dell'impianto nel Comune di Manfredonia (FG).

Visura per soggetto
limitata ad un comune
Situazione degli atti informatizzati al 05/05/2021

Data: 05/05/2021 - Ora: 18.03.09 Segue
Visura n.: T371479 Pag: 5

Immobile 1: Annotazione: di stadio: variazione culturale eseguita ai sensi del dl 3.10.2006 n. 262, convertito con modificazioni nella legge 24.11.2006 n. 286 e successive modificazioni (anno 2013)
Immobile 2: Annotazione: di stadio: variazione culturale eseguita ai sensi del dl 3.10.2006 n. 262, convertito con modificazioni nella legge 24.11.2006 n. 286 e successive modificazioni (anno 2011)
Immobile 3: Annotazione: di stadio: variazione culturale eseguita ai sensi del dl 3.10.2006 n. 262, convertito con modificazioni nella legge 24.11.2006 n. 286 e successive modificazioni (anno 2011)
Totale: Superficie 03.08.62 Redditi: Dominicale Euro 191,27 Agrario Euro 103,61

Intestazione degli immobili indicati al n. 3

N.	DATI ANAGRAFICI	CODICE FISCALE	DIRITTI E ONERI REALI
1	BORRELLI Giovanna nata a FOGGIA il 15/06/1978	BRRGN78H55D643X*	(1) Proprietà per l/1 in regime di separazione dei beni
DATI DERIVANTI DA ISTRUMENTO (ATTO PUBBLICO) del 06/02/2006 Nota presentata con Modello Unico in atti dal 08/02/2006 Repertorio n. - 48618 Rogante: MAZZEO ALBA Sede: FOGGIA Registrazione: Sede COMPR.A'ENDITA (n. 2171 1/2006)			

4. Immobili siti nel Comune di FOGGIA(Codice D643) - Catasto dei Terreni

N.	DATI IDENTIFICATIVI				DATI DI CLASSAMENTO						ALTRE INFORMAZIONI			
	Foglio	Particella	Sub	Porz.	Qualità	Classe	Superficie(m ²)		Deduz.	Reddito		Dati derivanti da	Dati ulteriori	
							ha are ca			Dominicale	Agrario			
1	105	4		-	SEMIN IRRIG	U	1	60	34		Euro 132,49	Euro 74,53	Variazione del 18/06/2020 protocollo n. FG0138302 in atti dal 23/11/2020 TRASMISSIONE DATI AGEA AI SENSI DEL DL 3.10.2006 N. 262 (n. 18653.1/2020)	Annotazione
2	105	6		AA	SEMINAT IVO	2		87	12		Euro 53,99	Euro 29,25	Variazione del 18/06/2020 protocollo n. FG0138303 in atti dal 23/11/2020 TRASMISSIONE DATI AGEA AI SENSI DEL DL 3.10.2006 N. 262 (n. 18654.1/2020)	Annotazione
				AB	SEMIN IRRIG	3	39	78		Euro 280,77	Euro 157,93			

Visura per soggetto
limitata ad un comune
Situazione degli atti informatizzati al 05/05/2021

Data: 05/05/2021 - Ora: 18.03.09 Segue
Visura n.: T371479 Pag: 6

3	105	34		-	SEMIN IRRIG	U	4	82	00		Euro 398,29	Euro 224,04	Variazione del 18/06/2020 protocollo n. FG0138307 in atti dal 23/11/2020 TRASMISSIONE DATI AGEA AI SENSI DEL DL 3.10.2006 N. 262 (n. 18658.1/2020)	Annotazione
4	105	54		-	SEMIN IRRIG	U	1	29	41		Euro 106,94	Euro 60,15	Variazione del 18/06/2020 protocollo n. FG0138313 in atti dal 23/11/2020 TRASMISSIONE DATI AGEA AI SENSI DEL DL 3.10.2006 N. 262 (n. 18664.1/2020)	Annotazione

Immobile 1: Annotazione: di stadio: variazione culturale eseguita ai sensi del dl 3.10.2006 n. 262, convertito con modificazioni nella legge 24.11.2006 n. 286 e successive modificazioni (anno 2020) - eseguita a seguito di dichiarazione resa il 18/06/2020 all'organismo pagatore agea con la domanda agea. adu.2020.0906205 (scheda validazione/fascicolo prot. n. agea. caa5747.2020.0001994) - classamento per parificazione con la qualità 29 - vigneto, classe 02
Immobile 2: Annotazione: di stadio: variazione culturale eseguita ai sensi del dl 3.10.2006 n. 262, convertito con modificazioni nella legge 24.11.2006 n. 286 e successive modificazioni (anno 2020) - eseguita a seguito di dichiarazione resa il 18/06/2020 all'organismo pagatore agea con la domanda agea. adu.2020.0906205 (scheda validazione/fascicolo prot. n. agea. caa5747.2020.0001994) - porzione ab: classamento per parificazione con la qualità 29 - vigneto, classe 02
Immobile 3: Annotazione: di stadio: variazione culturale eseguita ai sensi del dl 3.10.2006 n. 262, convertito con modificazioni nella legge 24.11.2006 n. 286 e successive modificazioni (anno 2020) - eseguita a seguito di dichiarazione resa il 18/06/2020 all'organismo pagatore agea con la domanda agea. adu.2020.0906205 (scheda validazione/fascicolo prot. n. agea. caa5747.2020.0001994) - classamento per parificazione con la qualità 29 - vigneto, classe 02
Immobile 4: Annotazione: di stadio: variazione culturale eseguita ai sensi del dl 3.10.2006 n. 262, convertito con modificazioni nella legge 24.11.2006 n. 286 e successive modificazioni (anno 2020) - eseguita a seguito di dichiarazione resa il 18/06/2020 all'organismo pagatore agea con la domanda agea. adu.2020.0906205 (scheda validazione/fascicolo prot. n. agea. caa5747.2020.0001994) - classamento per parificazione con la qualità 29 - vigneto, classe 02
Totale: Superficie 11.98.65 Redditi: Dominicale Euro 972,48 Agrario Euro 545,90

Progetto definitivo per la realizzazione dell'impianto agro-fotovoltaico "TAVOLIERE 1" integrato con potenza di picco pari a 43,762MWp e potenza ai fini della connessione pari a 34 MW sito nel comune di FOGGIA, alle località "C. Savano - C.se De Martino", nonché delle opere connesse e delle infrastrutture indispensabili alla costruzione e all'esercizio dell'impianto nel Comune di Manfredonia (FG).

Visura per soggetto
limitata ad un comune
Situazione degli atti informatizzati al 05/05/2021

Data: 05/05/2021 - Ora: 18.03.09 Segue
Visura n.: T371479 Pag: 7

Intestazione degli immobili indicati al n. 4

N.	DATI ANAGRAFICI	CODICE FISCALE	DIRITTI E ONERI REALI
1	BORRELLI Giovanna nata a FOGGIA il 15/06/1978	BRRGN78H55D643X*	(1) Proprieta' per 1/1 in regime di separazione dei beni
DATI DERIVANTI DA		VOLTURA D'UFFICIO del 06/02/2006 protocollo n. FG0029680 Voltura in atti dal 10/02/2006 Repertorio n. - 48618 Rogante: MAZZEO ALBA Sede: FOGGIA Registrazione: Sede: CANC PASS INTERM DA ESAM - TR. 2171/2006 (n. 2596.1/2006)	

5. Immobili siti nel Comune di FOGGIA(Codice D643) - Catasto dei Terreni

N.	DATI IDENTIFICATIVI			DATI DI CLASSAMENTO						ALTRE INFORMAZIONI		
	Foglio	Particella	Sub	Porz	Qualità Classe	Superficie(m²)			Reddito		Dati derivanti da	Dati ulteriori
						ha are ca			Dominicale	Agrario		
1	106	305		AA	SEMIN IRRIG	2	96	14	Euro 244,71	Euro 137,65	Variazione del 18/06/2020 protocollo n. FG0138339 in atti dal 23/11/2020 TRASMISSIONE DATI AGEAAI SENSI DEL DL. 3.10.2006 N. 262 (n. 18689.1/2020)	Annotazione
				AB	ULIVETO	2	16	18	Euro 10,03	Euro 4,18		

Immobile 1: Annotazione: di stadio: variazione culturale eseguita ai sensi del dl 3.10.2006 n. 262, convertito con modificazioni nella legge 24.11.2006 n. 286 e successive modificazioni (anno 2020) - eseguita a seguito di dichiarazione resa il 18/06/2020 all'organismo pagatore agea con la domanda agea, adu.2020.0906205 (scheda validazione/fascicolo prot. n. agea. caa5747.2020.0001994) - porzione aa: classamento per parificazione con la qualita' 29 - vigneto, classe 02

Intestazione degli immobili indicati al n. 5

N.	DATI ANAGRAFICI	CODICE FISCALE	DIRITTI E ONERI REALI
1	BORRELLI Giovanna nata a FOGGIA il 15/06/1978	BRRGN78H55D643X*	(1) Proprieta' per 1/1 in regime di separazione dei beni

Totale Generale: Superficie 33.39.25 Redditi: Dominicale Euro 2.536,33 Agrario Euro 1.411,53
Unità immobiliari n. 24 Tributi erariali: Euro 2,70

Visura per soggetto
limitata ad un comune
Situazione degli atti informatizzati al 05/05/2021

Data: 05/05/2021 - Ora: 18.03.09 Fine
Visura n.: T371479 Pag: 8

Visura telematica

* Codice Fiscale Validato in Anagrafe Tributaria

Progetto definitivo per la realizzazione dell'impianto agro-fotovoltaico "TAVOLIERE 1" integrato con potenza di picco pari a 43,762MWp e potenza ai fini della connessione pari a 34 MW sito nel comune di FOGGIA, alle località "C. Savano - C.se De Martino", nonché delle opere connesse e delle infrastrutture indispensabili alla costruzione e all'esercizio dell'impianto nel Comune di Manfredonia (FG).

Visura per soggetto
limitata ad un comune
Situazione degli atti informatizzati al 05/05/2021

Data: 05/05/2021 - Ora: 18.04.26 Segue
Visura n.: T372245 Pag: 1

Dati della richiesta	BORRELLI LUIGI
Soggetto individuato	Terreni siti nel comune di FOGGIA (Codice: D643) Provincia di FOGGIA BORRELLI LUIGI nato a FOGGIA il 21/02/1953 C.F.: BRRLGU53B21D643O

1. Immobili siti nel Comune di FOGGIA(Codice D643) - Catasto dei Terreni

N.	DATI IDENTIFICATIVI				DATI DI CLASSAMENTO						ALTRE INFORMAZIONI		
	Foglio	Particella	Sub	Porz	Qualità Classe		Superficie(m²)			Reddito		Dati derivanti da	Dati ulteriori
					ha are ca			Dominicale	Agrario				
1	105	29			SEMIN IRRIG	U	3	19	16	Euro 263,73	Euro 148,35	Variazione del 18/06/2020 protocollo n. FG0138306 in atti dal 25/11/2020 TRASMISSIONE DATI AGEA AI SENSI DEL DL. 3.10.2006 N. 262 (n. 18657.1/2020)	Annotazione
2	105	56			SEMIN IRRIG	U	2	97	87	Euro 246,14	Euro 138,45	Variazione del 18/06/2020 protocollo n. FG0138315 in atti dal 25/11/2020 TRASMISSIONE DATI AGEA AI SENSI DEL DL. 3.10.2006 N. 262 (n. 18666.1/2020)	Annotazione

Immobile 1: Annotazione: di stadio: variazione culturale eseguita ai sensi del dl 3.10.2006 n. 262, convertito con modificazioni nella legge 24.11.2006 n. 286 e successive modificazioni (anno 2020) - eseguita a seguito di dichiarazione resa il 18/06/2020 all'organismo pagatore agea con la domanda agea. adu.2020.0906205 (scheda validazione/fascicolo prot. n. agea. caa5747.2020.0001994) - classamento per parificazione con la qualità 29 - vigneto, classe 02

Immobile 2: Annotazione: di stadio: variazione culturale eseguita ai sensi del dl 3.10.2006 n. 262, convertito con modificazioni nella legge 24.11.2006 n. 286 e successive modificazioni (anno 2020) - eseguita a seguito di dichiarazione resa il 18/06/2020 all'organismo pagatore agea con la domanda agea. adu.2020.0906205 (scheda validazione/fascicolo prot. n. agea. caa5747.2020.0001994) - classamento per parificazione con la qualità 29 - vigneto, classe 02

Totale: Superficie 06.17.03 Redditi: Dominicale Euro 509,87 Agrario Euro 286,80

Visura per soggetto
limitata ad un comune
Situazione degli atti informatizzati al 05/05/2021

Data: 05/05/2021 - Ora: 18.04.26 Fine
Visura n.: T372245 Pag: 2

Intestazione degli immobili indicati al n. 1

N.	DATI ANAGRAFICI	CODICE FISCALE	DIRITTI E ONERI REALI
1	BORRELLI Luigi nato a FOGGIA il 21/02/1953	BRRLGU53B21D643O*	(1) Proprieta' per 1000/1000
DATI DERIVANTI DA		ISTRUMENTO (ATTO PUBBLICO) del 30/01/1989 \Vollura in atti dal 06/03/1990 Repertorio n. 13440 Rogante: RINALDI PASQUALE Sede: MONTE SANT ANGELO Registrazione: Sede: MANFREDONIA n. 344 del 20/02/1989 (n. 2040.1/1989)	

Unità immobiliari n. 2 Tributi erariali: Euro 0,90

Visura telematica

* Codice Fiscale Validato in Anagrafe Tributaria

Progetto definitivo per la realizzazione dell'impianto agro-fotovoltaico "TAVOLIERE 1" integrato con potenza di picco pari a 43,762MWp e potenza ai fini della connessione pari a 34 MW sito nel comune di FOGGIA, alle località "C. Savano - C.se De Martino", nonché delle opere connesse e delle infrastrutture indispensabili alla costruzione e all'esercizio dell'impianto nel Comune di Manfredonia (FG).

Visura per immobile
Situazione degli atti informatizzati al 05/05/2021

Data: 05/05/2021 - Ora: 18.06.06 Fine
Visura n.: T373289 Pag: 1

Dati della richiesta		Comune di FOGGIA (Codice: D643)										
Catasto Terreni		Provincia di FOGGIA										
		Foglio: 105 Particella: 102										
Immobile												
N.	DATI IDENTIFICATIVI				DATI CLASSAMENTO						DATI DERIVANTI DA	
	Foglio	Particella	Sub	Porz.	Qualità Classe	Superficie(m²)		Deduz.	Reddito			
						ha	are ca		Dominicale	Agrario		
1	105	102			SEMINATIVO 2	00	73		Euro 0,45	Euro 0,25		
Notifica						Partita						
INTESTATO												
N.	DATI ANAGRAFICI				CODICE FISCALE				DIRITTI E ONERI REALI			
1	CILIBERTI Leonardo FU LEONARDO								(1) Proprieta' per 1000/1000			

Unità immobiliari n. 1 Tributi erariali: Euro 0,90

Visura telematica

Visura per soggetto
limitata ad un comune
Situazione degli atti informatizzati al 05/05/2021

Data: 05/05/2021 - Ora: 18.08.16 Segue
Visura n.: T374473 Pag: 6

4. Immobili siti nel Comune di FOGGIA(Codice D643) - Catasto dei Terreni

N.	DATI IDENTIFICATIVI				DATI DI CLASSAMENTO						ALTRE INFORMAZIONI		
	Foglio	Particella	Sub	Porz.	Qualità Classe	Superficie(m²)		Deduz.	Reddito		Dati derivanti da	Dati ulteriori	
						ha	are ca		Dominicale	Agrario			
1	106	51			SEMIN IRRIG U	4	72	93		Euro 390,80	Euro 219,82	Tabella di variazione del 15/12/2011 protocollo n. FG0366701 in atti dal 15/12/2011 TRASMISSIONE DATI AGEA AI SENSI DEL DL. 3.10.2006 N.262 (n. 23418.1/2011)	Annotazione

Immobile 1: Annotazione: di stadio; variazione culturale eseguita ai sensi del dl 3.10.2006 n. 262, convertito con modificazioni nella legge 24.11.2006 n. 286 e successive modificazioni (anno 2011) - classamento per parificazione con la qualità 29 - vigneto , classe 02

Intestazione degli immobili indicati al n. 4

N.	DATI ANAGRAFICI				CODICE FISCALE				DIRITTI E ONERI REALI			
1	LAZZETTA Gianfranco nato a NAPOLI il 19/12/1973				ZZTGFR73T19F839U*				(1) Proprieta' per 1000/1000			
DATI DERIVANTI DA		ISTRUMENTO (ATTO PUBBLICO) del 07/10/1997 \volta in atti dal 14/10/1999 Repertorio n. 95261 Rogante: NICOLA SIGNORE Sede MANFREDONIA Registrazione: (n. 7678.1/1997)										

Progetto definitivo per la realizzazione dell'impianto agro-fotovoltaico "TAVOLIERE 1" integrato con potenza di picco pari a 43,762MWp e potenza ai fini della connessione pari a 34 MW sito nel comune di FOGGIA, alle località "C. Savano - C.se De Martino", nonché delle opere connesse e delle infrastrutture indispensabili alla costruzione e all'esercizio dell'impianto nel Comune di Manfredonia (FG).

Visura per soggetto
limitata ad un comune
Situazione degli atti informatizzati al 05/05/2021

Data: 05/05/2021 - Ora: 18.08.16 Segue
Visura n.: T374473 Pag: 7

5. Immobili siti nel Comune di FOGGIA(Codice D643) - Catasto dei Terreni

N.	DATI IDENTIFICATIVI			DATI DI CLASSAMENTO						ALTRE INFORMAZIONI		
	Foglio	Particella	Sub	Porz	Qualità Classe	Superficie(m²)		Deduz	Reddito		Dati derivanti da	Dati ulteriori
						ha are ca			Dominicale	Agrario		
1	106	50			SEMIN IRRIG	U	68	07	Euro 56,25	Euro 31,64	Tabella di variazione del 15/12/2011 protocollo n. FG0366700 in atti dal 15/12/2011 TRASMISSIONE DATI AGEA AI SENSI DEL DL 3.10.2006 N.262 (n. 23417.1/2011)	Annotazione

Immobile 1: Annotazione: di stadio: variazione culturale eseguita ai sensi del dl 3.10.2006 n. 262, convertito con modificazioni nella legge 24.11.2006 n. 286 e successive modificazioni (anno 2011) - classamento per parificazione con la qualità '29 - vigneto , classe 02; di immobile: passaggi intermedi da esaminare

Intestazione degli immobili indicati al n. 5

N.	DATI ANAGRAFICI	CODICE FISCALE	DIRITTI E ONERI REALI
1	LAZZETTA Gianfranco nato a NAPOLI il 19/12/1973	ZZTGFR73T19F839U*	(1) Proprieta' per 1000/1000
DATI DERIVANTI DA ISTRUMENTO (ATTO PUBBLICO) del 07/10/1997 Voltura in atti dal 14/10/1999 Repertorio n.: 95261 Rogante: NICOLA SIGNORE Sede: MANFREDONIA Registrazione: (n. 7678.2/1997)			

Visura per soggetto
limitata ad un comune
Situazione degli atti informatizzati al 05/05/2021

Data: 05/05/2021 - Ora: 18.08.16 Segue
Visura n.: T374473 Pag: 8

6. Immobili siti nel Comune di FOGGIA(Codice D643) - Catasto dei Terreni

N.	DATI IDENTIFICATIVI			DATI DI CLASSAMENTO						ALTRE INFORMAZIONI			
	Foglio	Particella	Sub	Porz	Qualità Classe	Superficie(m²)		Deduz	Reddito		Dati derivanti da	Dati ulteriori	
						ha are ca			Dominicale	Agrario			
1	106	22			SEMIN IRRIG	U	2	40	68	Euro 198,88	Euro 111,87	Tabella di variazione del 15/12/2011 protocollo n. FG0366697 in atti dal 15/12/2011 TRASMISSIONE DATI AGEA AI SENSI DEL DL 3.10.2006 N.262 (n. 23414.1/2011)	Annotazione
2	106	129		AA	SEMIN IRRIG		1	50	17	Euro 124,09	Euro 69,80	Tabella di variazione del 15/12/2011 protocollo n. FG0366723 in atti dal 15/12/2011 TRASMISSIONE DATI AGEA AI SENSI DEL DL 3.10.2006 N.262 (n. 23440.1/2011)	Annotazione
				AB	SEMINAT IVO	3		13	93	Euro 6,47	Euro 3,96		

Immobile 1: Annotazione: di stadio: variazione culturale eseguita ai sensi del dl 3.10.2006 n. 262, convertito con modificazioni nella legge 24.11.2006 n. 286 e successive modificazioni (anno 2011) - classamento per parificazione con la qualità '29 - vigneto , classe 02; di immobile: passaggi intermedi da esaminare

Immobile 2: Annotazione: di stadio: variazione culturale eseguita ai sensi del dl 3.10.2006 n. 262, convertito con modificazioni nella legge 24.11.2006 n. 286 e successive modificazioni (anno 2011) porzione aa: classamento per parificazione con la qualità '29 - vigneto , classe 02; di immobile: passaggi intermedi da esaminare

Totale: Superficie 04.04.78 Redditi: Dominicale Euro 329,44 Agrario Euro 185,63

Intestazione degli immobili indicati al n. 6

N.	DATI ANAGRAFICI	CODICE FISCALE	DIRITTI E ONERI REALI
1	LAZZETTA Gianfranco nato a NAPOLI il 19/12/1973	ZZTGFR73T19F839U*	(1) Proprieta' per 1000/1000
DATI DERIVANTI DA ISTRUMENTO (ATTO PUBBLICO) del 07/10/1997 Voltura in atti dal 14/10/1999 Repertorio n.: 95261 Rogante: NICOLA SIGNORE Sede: MANFREDONIA Registrazione: (n. 7678.3/1997)			

Progetto definitivo per la realizzazione dell'impianto agro-fotovoltaico "TAVOLIERE 1" integrato con potenza di picco pari a 43,762MWp e potenza ai fini della connessione pari a 34 MW sito nel comune di FOGGIA, alle località "C. Savano - C.se De Martino", nonché delle opere connesse e delle infrastrutture indispensabili alla costruzione e all'esercizio dell'impianto nel Comune di Manfredonia (FG).

Visura per immobile
Situazione degli atti informatizzati al 05/05/2021

Data: 05/05/2021 - Ora: 18.00.48 Fine
Visura n.: T370294 Pag: 1

Dati della richiesta	Comune di FOGGIA (Codice: D643)
Catasto Terreni	Provincia di FOGGIA Foglio: 110 Particella: 312

Immobile

N.	DATI IDENTIFICATIVI				DATI CLASSAMENTO				DATI DERIVANTI DA	
	Foglio	Particella	Sub	Porz	Qualità Classe	Superficie(m²)	Deduz	Reddito		
1	110	312		-	SEMINATIVO 2	21 34 61		Dominicale Euro 1.322,92	Agrario Euro 716,58	Tipo mappale del 17/01/2007 protocollo n. FG0011955 in atti dal 17/01/2007 (n. 11955.1/2007)
Notifica		Partita								

INTESTATO

N.	DATI ANAGRAFICI	CODICE FISCALE	DIRITTI E ONERI REALI
1	DE FILIPPO Giuseppe Angelo nato a FOGGIA il 18/03/1965	DFLGPP65C18D643F*	(1) Proprietà per 1/1 in regime di separazione dei beni

Unità immobiliari n. 1

Tributi erariali: Euro 0,90

Visura telematica

* Codice Fiscale Validato in Anagrafe Tributaria

Progetto definitivo per la realizzazione dell'Impianto agro-fotovoltaico "TAVOLIERE 1" integrato con potenza di picco pari a 43,762MWp e potenza ai fini della connessione pari a 34 MW sito nel comune di FOGGIA, alle località "C. Savano - C.se De Martino", nonché delle opere connesse e delle infrastrutture indispensabili alla costruzione e all'esercizio dell'impianto nel Comune di Manfredonia (FG).

Allegato E - Documentazione fotografica (19/05/2021)



1) <Tavoliere 1 Nord>: panoramica dei terreni di proprietà Borrelli Giovanna e Borrelli Luigi.



2) Idem come sopra. Sulla destra la Strada di Bonifica Tavernola Tortorella.

Progetto definitivo per la realizzazione dell'Impianto agro-fotovoltaico "TAVOLIERE 1" integrato con potenza di picco pari a 43,762MWp e potenza ai fini della connessione pari a 34 MW sito nel comune di FOGGIA, alle località "C. Savano - C.se De Martino", nonché delle opere connesse e delle infrastrutture indispensabili alla costruzione e all'esercizio dell'impianto nel Comune di Manfredonia (FG).



3) Sulla sinistra i terreni di proprietà De Filippo Giuseppe Angelo, sulla destra i terreni di proprietà Borrelli Giovanna e Borrelli Luigi.



4) Panoramica dei terreni di proprietà Borrelli Giovanna e Borrelli Luigi.

Progetto definitivo per la realizzazione dell'Impianto agro-fotovoltaico "TAVOLIERE 1" integrato con potenza di picco pari a 43,762MWp e potenza ai fini della connessione pari a 34 MW sito nel comune di FOGGIA, alle località "C. Savano - C.se De Martino", nonché delle opere connesse e delle infrastrutture indispensabili alla costruzione e all'esercizio dell'impianto nel Comune di Manfredonia (FG).



5) Un'altra panoramica dei terreni di proprietà Borrelli Giovanna e Borrelli Luigi.



6) Terreni di proprietà Borrelli Giovanna.

Progetto definitivo per la realizzazione dell'Impianto agro-fotovoltaico "TAVOLIERE 1" integrato con potenza di picco pari a 43,762MWp e potenza ai fini della connessione pari a 34 MW sito nel comune di FOGGIA, alle località "C. Savano - C.se De Martino", nonché delle opere connesse e delle infrastrutture indispensabili alla costruzione e all'esercizio dell'impianto nel Comune di Manfredonia (FG).



7) Ancora una panoramica dei terreni di proprietà Borrelli Giovanna. Sulla sinistra la Strada di Bonifica Tavernola Tortorella.



8) Sulla sin. i terreni di proprietà Borrelli G., sulla destra i terreni di proprietà Iazzetta Gianfranco.

Progetto definitivo per la realizzazione dell'Impianto agro-fotovoltaico "TAVOLIERE 1" integrato con potenza di picco pari a 43,762MWp e potenza ai fini della connessione pari a 34 MW sito nel comune di FOGGIA, alle località "C. Savano - C.se De Martino", nonché delle opere connesse e delle infrastrutture indispensabili alla costruzione e all'esercizio dell'impianto nel Comune di Manfredonia (FG).



9) Panoramica dei terreni di proprietà Iazzetta Gianfranco. Sulla destra la Strada di Bonifica Tavernola Tortorella.



10) Idem come sopra.

Progetto definitivo per la realizzazione dell'Impianto agro-fotovoltaico "TAVOLIERE 1" integrato con potenza di picco pari a 43,762MWp e potenza ai fini della connessione pari a 34 MW sito nel comune di FOGGIA, alle località "C. Savano - C.se De Martino", nonché delle opere connesse e delle infrastrutture indispensabili alla costruzione e all'esercizio dell'impianto nel Comune di Manfredonia (FG).



11) <Tavoliere 1 Sud>: i terreni di proprietà De Filippo Giuseppe Angelo.



12) Idem come sopra.