REGIONE PUGLIA — PROVINCIA di FOGGIA — COMUNE di FOGGIA — COMUNE di MANFREDONIA

Proponente	opdenergy — OPDENERGY TAVOLIERE 1 S.R.L. Sede: Rotonda Giuseppe Antonio Torri, n. 9 - 40127 Bologna (BO) Pec: opdenergy.tavoliere1@legalmail.it P.IVA: 12206080017
Progettazione Generale Rilievi e Coordinamento	STUDIO INGEGNERIA ELETTRICA MEZZINA dott. ing. Antonio Via T. Solis 128 | 71016 San Severo (FG) Tel. 0882 228073 | Fax 0882 243451 e-mail: info@studiomezzina.net
Studio Agronomico	Studio Tecnico Agrario Dott. Agr. Marcello Martino Viale Europa 42 - 71122 Foggia Tel./Fax 0881 332203 | Cell. 337 938268 E-Mail: marcello.martino@tscsil.it
Studio Paesaggistico e Ambientale	VEGA STUDIO ASSOCIATO LANDSCAPE, ECOLOGY & URBAN PLANNING Arch. Antonio Demaio Tel. 0881 756251 | Fax 1734412324 E-Mail: sit.vega@gmail.com Firmato digitalmente da: DEMAIO ANTONIO Firmato il 20/01/2022 12:06 Valido dal 24/09/2020 al 24/09/2023 ArubaPEC S.p.A. NG CA 3
Studio Geologico e Geotecnico	Dott. Nazario Di Lella Tel./Fax 0882 991704 | cell. 328 3250902 E-Mail: geol.dilella@gmail.com
Studio Acustico	STUDIO FALCONE Ingegneria Ing. Antonio Falcone Tel. 0884 534378 - Fax 0884 534378 E-Mail: antonio.falcone@studiofalcone.eu
Studio Strutture	STM TECHNICAL SOLUTIONS Ing. Tommaso Monaco Tel. 0885 426850 - Fax 0885 090165 E-Mail: ing.tommaso@studiotecnicomonaco.it
Studio Archeologico	ARCHEO FOGGIA Dott. Vincenzo Ficco Tel. 088 1 750334 E-Mail: info@archeologicasrl.com
Studio Naturalistico	Dott. Forestale Luigi Lupo Corso Roma, 110 71121 Foggia E-Mail: luiglupo@libero.it
Studio Acustico	STUDIO PROGETTAZIONE ACUSTICA Arch. Marianna Denora Via Savona, 3 - 70022 Altamura (BA) Tel./Fax 080 3147488 | Cell. 331 5600522 E-Mail: info@studioprogettazioneacustica.it
Studio Idraulico	Studio di Ingegneria Dott.sa Ing. Antonella Laura Giordano Viale degli Aviatori, 73 - 71121 Foggia (Fg) Tel./Fax 0881 070126 | Cell. 348 6306666 E-Mail: laurajgiordano.ing@gmail.com
Opera	Progetto definitivo per la realizzazione dell'Impianto agro-fotovoltaico "**TAVOLIERE 1**" integrato con potenza di picco pari a **43,762MWp** e potenza ai fini della connessione pari a **34MW** sito nel comune di FOGGIA, alle località "C. Savano - C.se De Martino" nonché delle opere connesse e delle infrastrutture indispensabili alla costruzione e all'esercizio dell'impianto nel Comune di Manfredonia (FG).
Oggetto	Folder: Analisi Paesaggistica — Sez.: M Nome Elaborato: UR76F98_AnalisiPaesaggistica_02.pdf — Codice Elaborato: M02 Descrizione Elaborato: Fotoinserimenti dell'impianto pre e post opera

Rev.	Data	Oggetto della revisione	Elaborazione	Verifica	Approvazione
00	Novembre 2021	Emissione progetto definitivo		Ing. Mezzina	OPDE TAVOLIERE 1 s.r.l.

Formato: — Scala: — Codice Pratica: UR76F98 — Codice Pratica TERNA: 201900200

Legenda

AREA INTERVENTO

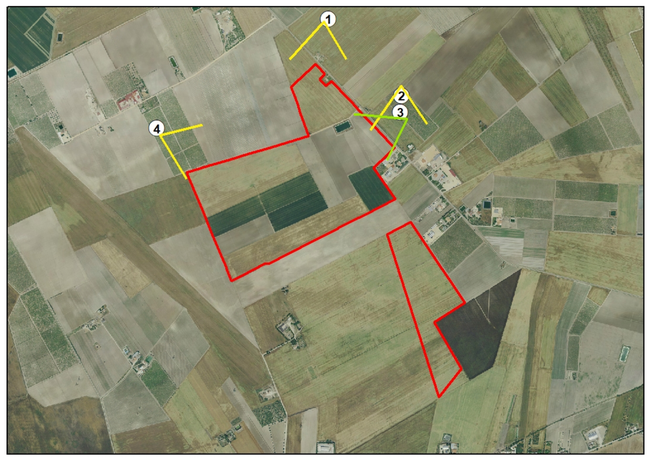

1 - Panoramica da Nord

2 - Panoramica da Nord-Est 1

3 - Panoramica da Nord-Est 2

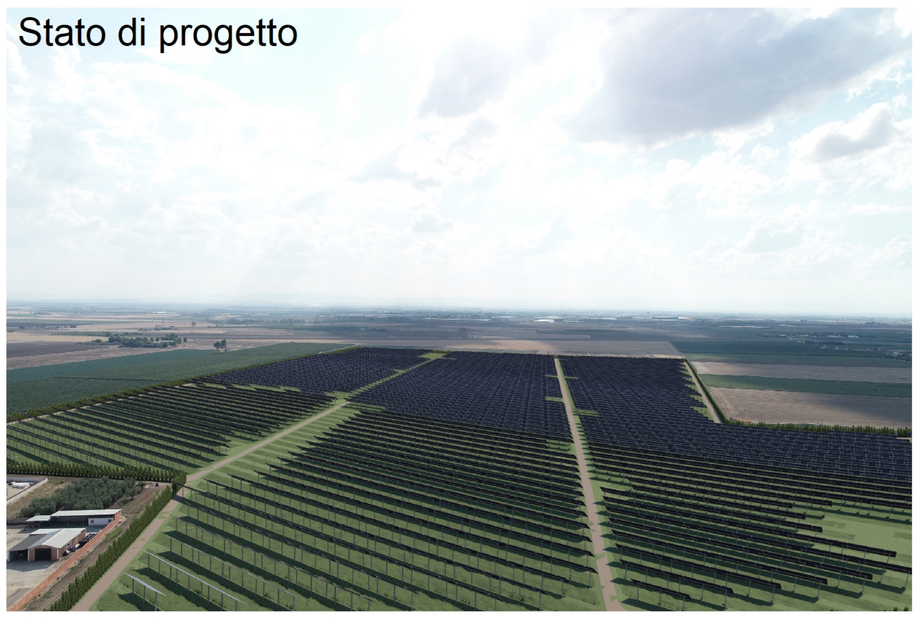
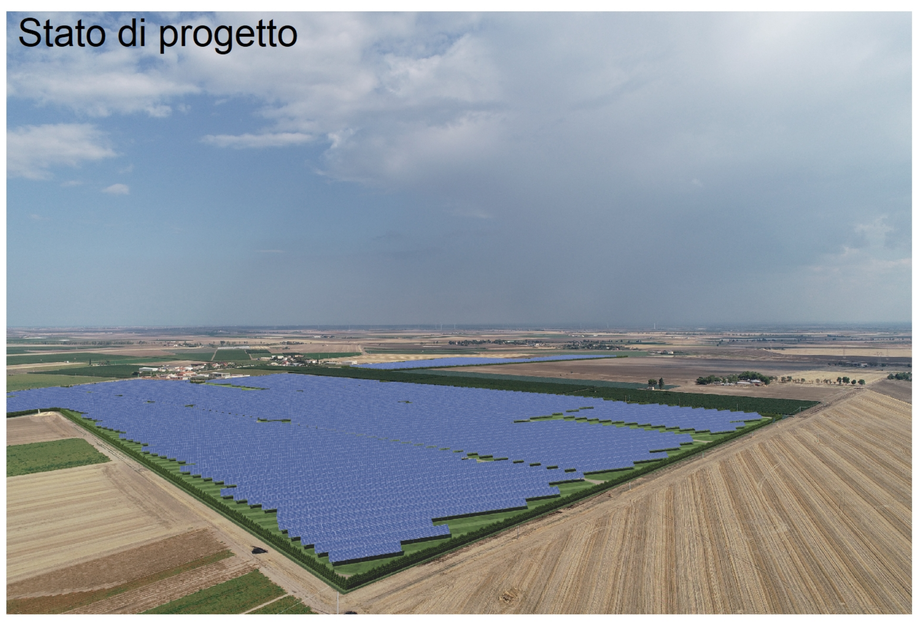
4 - Panoramica da Nord-Ovest