

Autonità di Bacino Distrettuale dell'Appennino Meridionale
 Regione Abruzzo, Regione Basilicata, Regione Calabria,
 Regione Campania, Regione Lazio, Regione Molise, Regione Puglia.

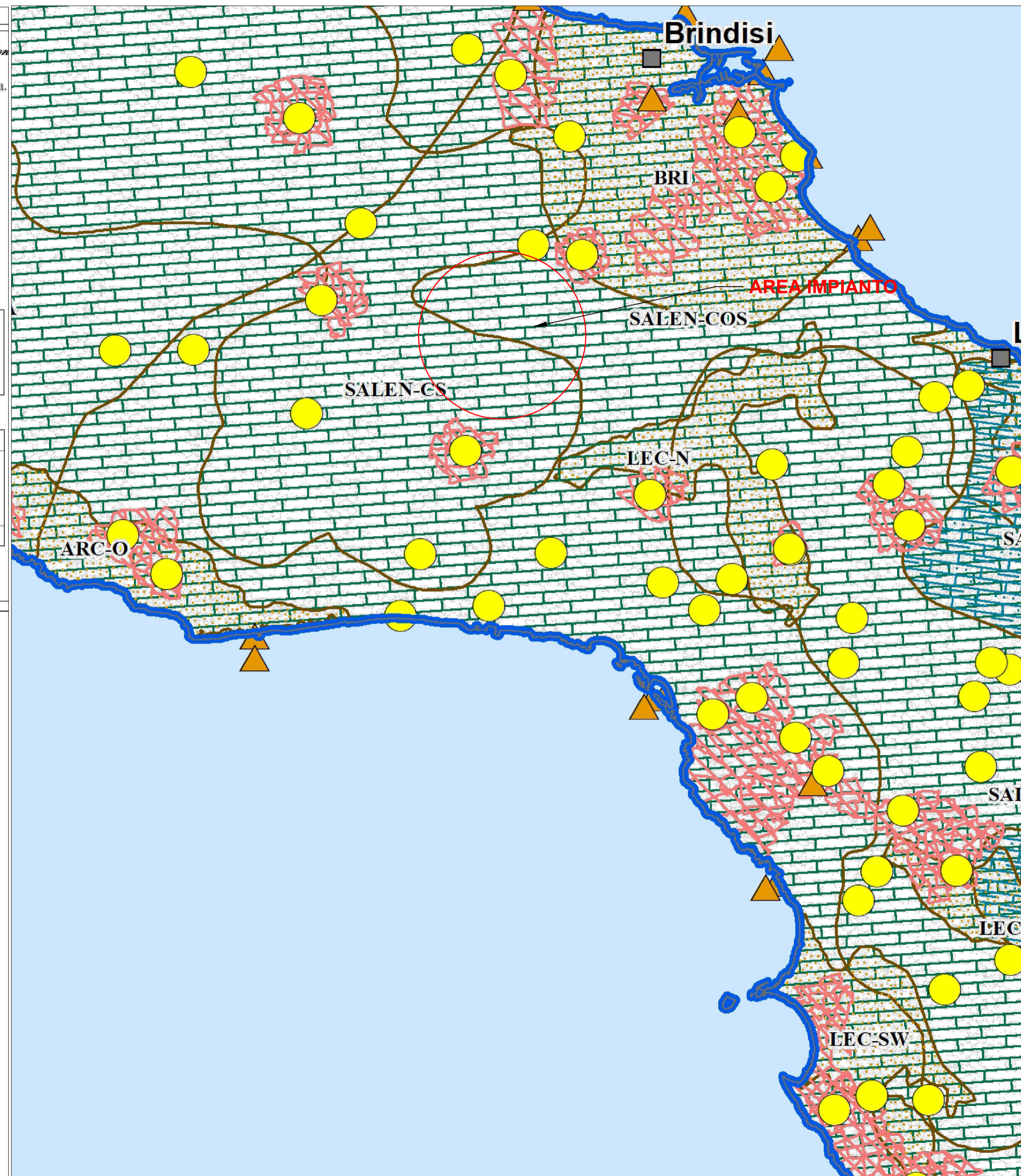

**PIANO DI GESTIONE DELLE ACQUE
 CICLO 2021-2027**
 (Direttiva Comunitaria 2000/60/CE, D. Lvo 152/06, L. 13/09)

Elaborato	REGISTRO DELLE AREE PROTETTE: ZONE VULNERABILI NORMA DELLA DIRETTIVA 91/676/CEE E PUNTI DI MONITORAGGIO	TAV. 5_4B
Scala 1:600.000		



Legenda

- Unità regionali
- Limite Distretto Idrografico dell'Appennino meridionale
- Idrografia principale
- Zone vulnerabili ai nitrati di origine agricola - Reg. Abruzzo (DGR n. 798 del 09/12/2019, DGR n. 242 del 03/02/2021)
- Zone vulnerabili ai nitrati di origine agricola - Reg. Basilicata (DGR n. 158 del 14/02/2015, DGR n. 407 del 20/02/2020)
- Zone potenzialmente vulnerabili - Regione Calabria (ai sensi della DGR n. 43 del 08/03/2015)
- Zone vulnerabili ai nitrati di origine agricola - Reg. Campania (DGR n. 762 del 12/20/17)
- Zone vulnerabili ai nitrati di origine agricola - Reg. Molise (DGR n. 25/2018, DGR n. 196/2020, DGR 03/7/2021)
- Zone vulnerabili ai nitrati di origine agricola - Reg. Puglia (DGR n. 309/2020, DGR 13/2/2018/03/2021)
- Punti di Monitoraggio Acque Superficiali (ai sensi della Direttiva Nitrat 91/676/CEE)
- Punti di Monitoraggio Acque Sotterranee (ai sensi della Direttiva Nitrat 91/676/CEE)

Acquiferi

- Tipo A
- Tipo B
- Tipo C
- Tipo D
- Tipo E
- Tipo F

Autonità di Bacino Distrettuale dell'Appennino Meridionale
 Regione Abruzzo, Regione Basilicata, Regione Calabria,
 Regione Campania, Regione Lazio, Regione Molise, Regione Puglia.



**PIANO DI GESTIONE DELLE ACQUE
 CICLO 2021-2027**
 (Direttiva Comunitaria 2000/60/CE, D. Lvo 152/06, L. 13/09)

Elaborato	REGISTRO DELLE AREE PROTETTE: - ZONE VULNERABILI E SENSIBILI A NORMA DELLA DIRETTIVA 91/676/CEE - ZONE DESIGNATE COME AREE SENSIBILI A NORMA DELLA DIRETTIVA 91/676/CEE - ZONE VULNERABILI AI FENOMENI DI INTRUSIONE SALINA A NORMA DELLA DIRETTIVA 91/676/CEE - ZONE SOGGETTE A FENOMENI DI INTRUSIONE SALINA	TAV. 5_4A
Scala 1:600.000		

Legenda

- Unità regionali
- Limite Distretto Idrografico dell'Appennino meridionale
- Idrografia principale
- Zone vulnerabili ai nitrati di origine agricola (a norma della Direttiva 91/676/CEE)
- Zone potenzialmente vulnerabili - Regione Calabria (ai sensi della DGR n. 43 del 08/03/2015)
- Bacini aree sensibili - Regione Basilicata (allo stato dei procedimenti di pianificazione)
- Bacini aree sensibili - Regione Molise (a norma della Direttiva 91/676/CEE)
- Bacini aree sensibili - Regione Puglia (a norma della Direttiva 91/676/CEE)
- Bacini aree sensibili - Regione Campania (allo stato dei procedimenti di pianificazione)
- Zone designate come aree sensibili Regione Puglia - Isola S. Maria (a norma della Direttiva 91/676/CEE)
- Zone designate come aree sensibili Regione Puglia - Isola S. Maria - SOGGIOLO Commissariato Emergenza Antisismica (a norma della Direttiva 91/676/CEE)
- Zone vulnerabili ai nitrati (a norma della Direttiva 91/676/CEE)
- Monitoraggio Notturno - acque superficiali (ai sensi della Direttiva 91/676/CEE)
- Monitoraggio Notturno - acque sotterranee (ai sensi della Direttiva 91/676/CEE)
- Zone soggette a fenomeni di intrusione salina
- Monitoraggio Intrusione Salina (ai sensi della Regione - Appalto)
- Desertificazione

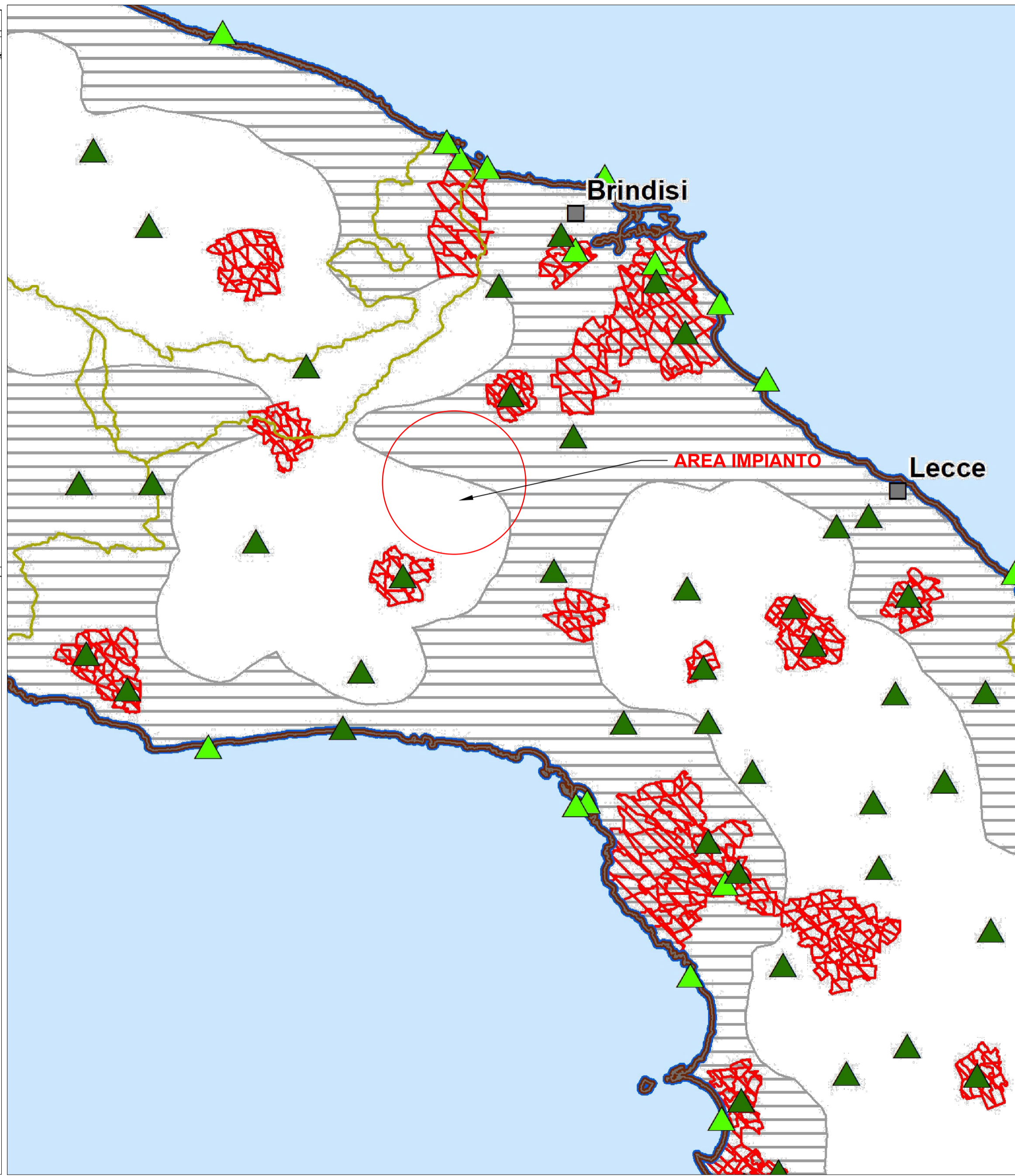

**PIANO DI GESTIONE DELLE ACQUE
 CICLO 2021-2027**
 (Direttiva Comunitaria 2000/60/CE, D. Lvo 152/06, L. 13/2015)

Elaborato	REGISTRO AREE PROTETTE: AREE DESIGNATE PER LA PROTEZIONE DEGLI HABITAT E DELLE SPECIE	Tav. 5_5
Scala 1:600.000		

Legenda

- limiti regionali
- limite Distretto Idrografico dell'Appennino Meridionale
- idrografia principale
- PARCHI E RISERVE (EUAP)**
 - Parchi Nazionali
 - Parchi Regionali
 - Altre Aree Naturali Protette
 - Parchi Archeologici Sommersi
 - Aree Marine Protette
 - Riserve Naturali Regionali
 - Riserve Naturali Statali
- IBA
- Aree Uniside RASMAR
- OASI
- RETE NATURA 2000**
 - SIC
 - ZSC
 - ZPS

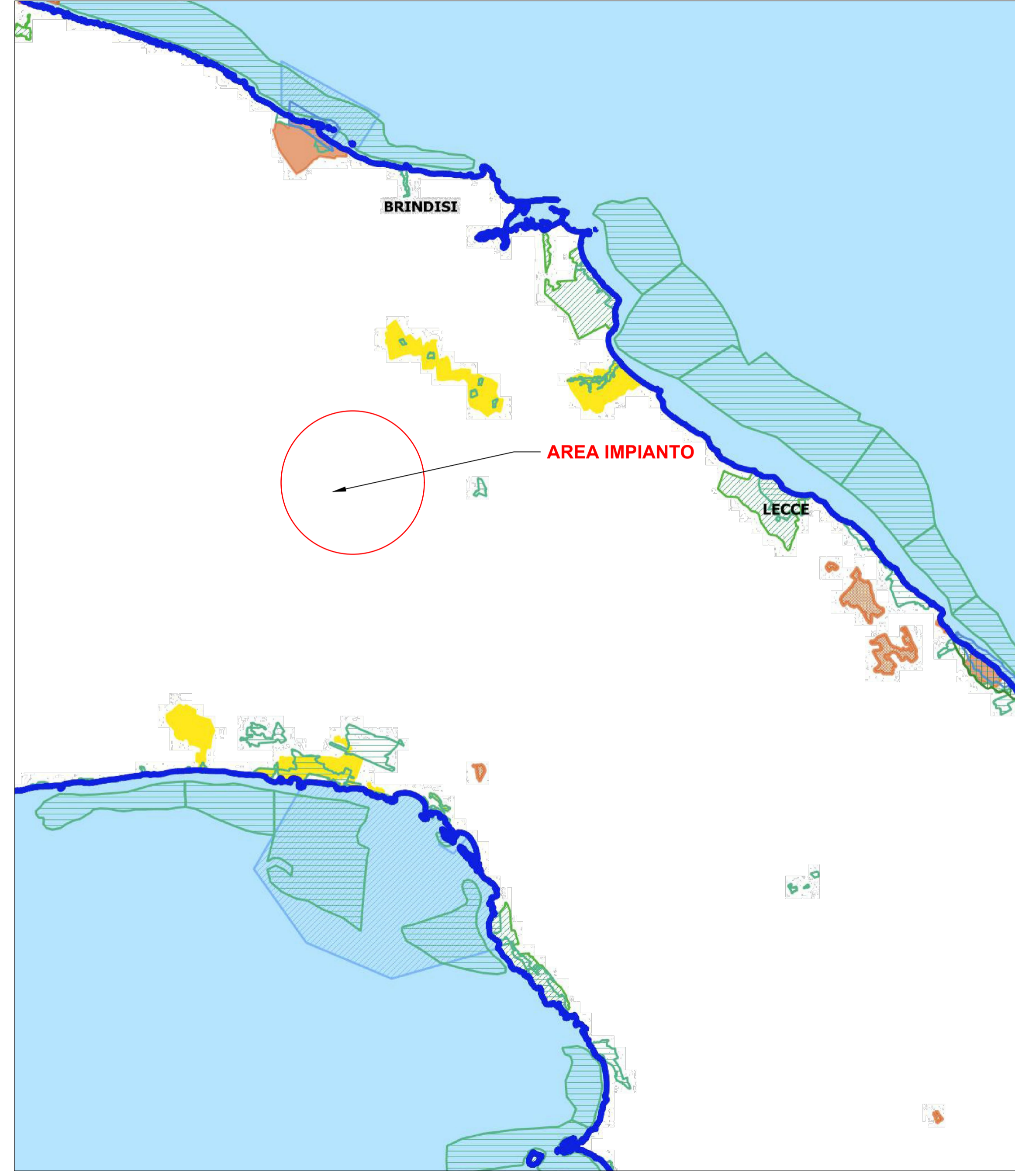

**COMUNI DI
 TORRE SANTA SUSANNA-MESAGNE-ERCHIE**
 Provincia di Brindisi

PROGETTO
ingveprogetti s.r.l.s.
 via Geoffilo n.7-72023, Mesagne (BR)
 email: info@ingveprogetti.it

RESPONSABILE DEL PROGETTO
 Ing. Giorgio Vece

COSTRUZIONE ED ESERCIZIO DI UN IMPIANTO AGROVOLTAICO DENOMINATO "SPARPAGLIATA", DELLE OPERE ED INFRASTRUTTURE CONNESSE, SITO NEI COMUNI DI TORRE SANTA SUSANNA, MESAGNE ED ERCHIE (BR), CON POTENZA NOMINALE PARI A 30.000,000 KWh E POTENZA DI PICCO PARI A 33.888,78 KwP.

OGGETTO: INQUADRAMENTO IMPIANTO CON PIANO DI GESTIONE DELLE ACQUE

ELABORATO: ALLEGATO 1.1.e	PROGETTISTA Ing. Giorgio Vece
NOME FILE: ALLEGATO 1.1.e	

SCALA:	TIMBRO E FIRMA
--------	----------------

STATO DEL PROGETTO		PROGETTO DEFINITIVO PER V.I.A.		
N°	DATA	DESCRIZIONE	VERIFICATO	APPROVATO
00	SETTEMBRE 2021	Prima emissione	Ing. Giorgio Vece	
01	GIUGNO 2022	Prima revisione	Ing. Giorgio Vece	
02				

PowerTis
 Luminora Sparpagliata S.r.l
 Via Venti Settembre 1, 00187 Roma
 C.F. e P.IVA 15954411003