

Planimetria di inquadramento scala 1:5000

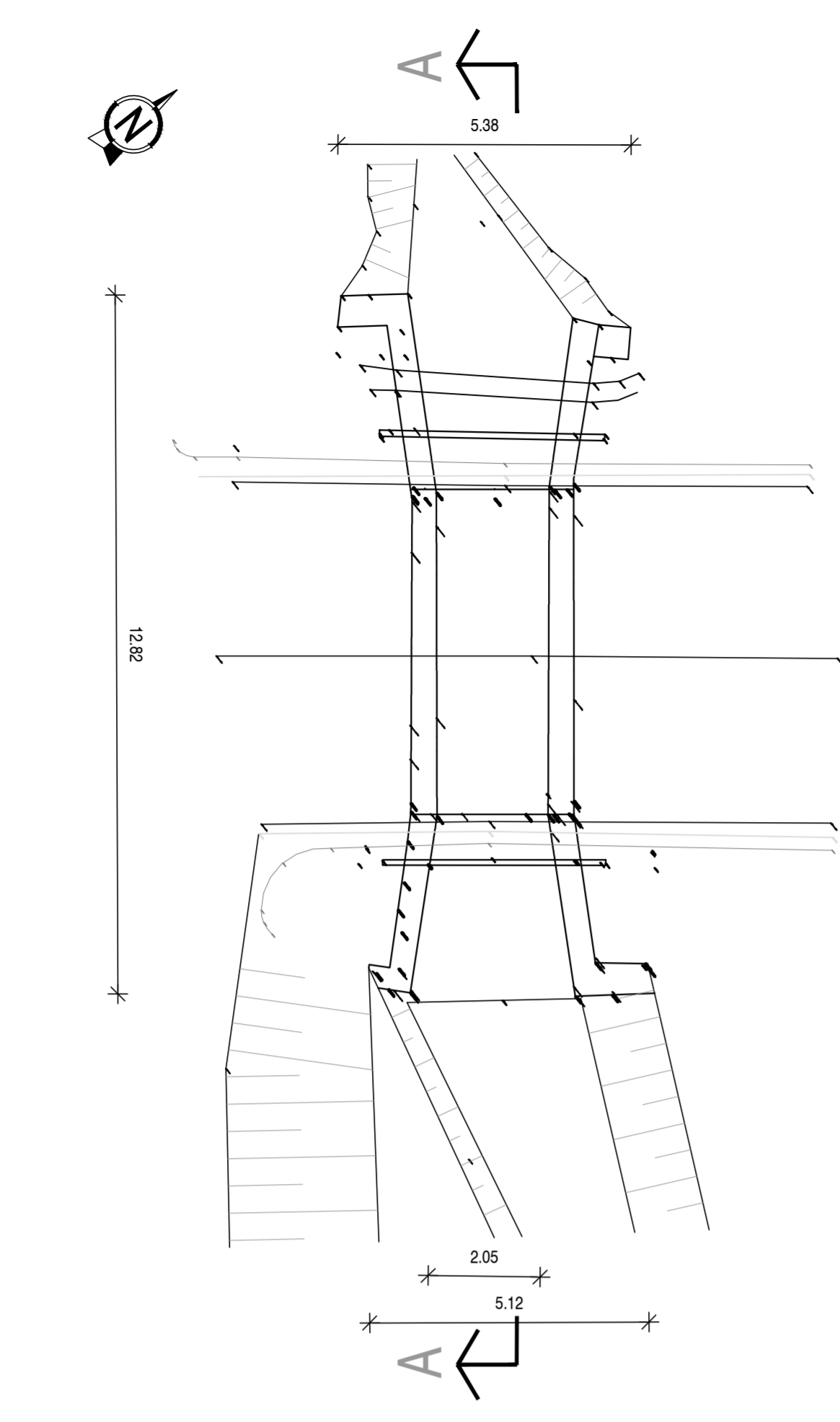

Planimetria di rilievo scala 1:100

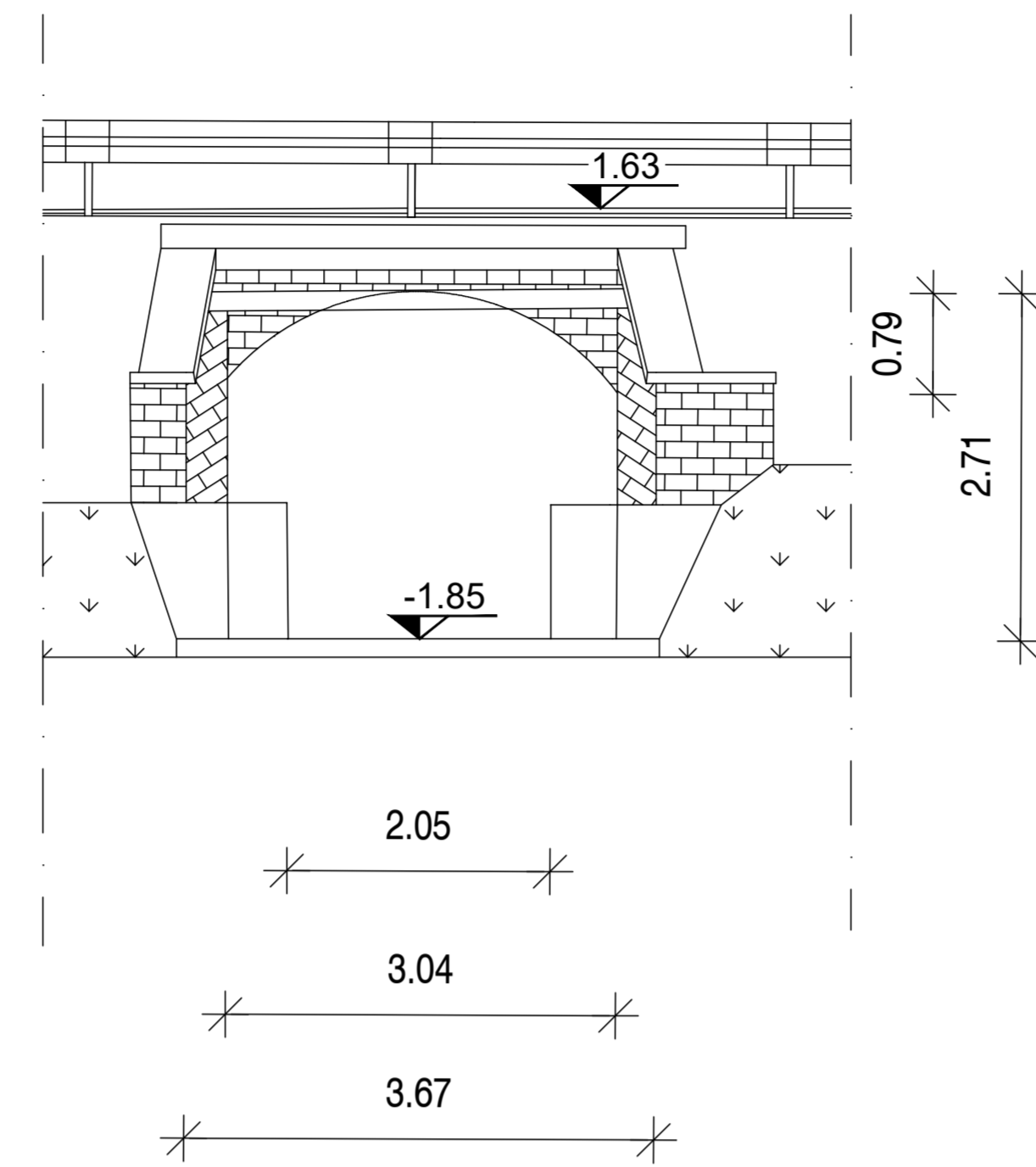

Prospetto Nord scala 1:50



Prospetto Nord



LEGENDA

- ALBERO
- ALTOPARLANTE
- ADQUEDOTTO SARACINESCA
- CADITOIA
- CENTRALINA ENEL
- CENTRALINA GAS
- CENTRALINA TELEFONICA
- CONTATORE GAS
- CONTATORE ACQUA
- GUSCINIA
- LAMPIONE
- LAPIDE
- PALO ENEL
- PALO TELEFONICO
- PALO T.E.
- PARACADRO
- PRESA ACQUA
- PIPETTA
- POZZETTO ACQUE BIANCHE
- POZZETTO ALLACIO ACQUE BIANCHE
- POZZETTO ALLACIO ACQUEDOTTO
- POZZETTO ALLACIO FOGNATURA
- POZZETTO ALLACIO ENEL
- POZZETTO ALLACIO TELEFONO
- POZZETTO ENEL
- POZZETTO FOGNATURA
- POZZETTO ILLUMINAZIONE PUBBLICA
- POZZETTO TELEFONO
- PUNTO QUOTA
- QUOTA DI FONDO
- QUOTA LINEA AEREA
- SARACINESCA ACQUEDOTTO
- SARACINESCA GAS
- SARACINESCA GENERICA
- SCATOLA ELETTRICA
- SCAMBIO A MANO
- SEGNALETICA
- SEGNALE SEMAFORICO
- SEMAFORO
- SFIATO GAS
- SIEPE
- TOMBINO GENERICO

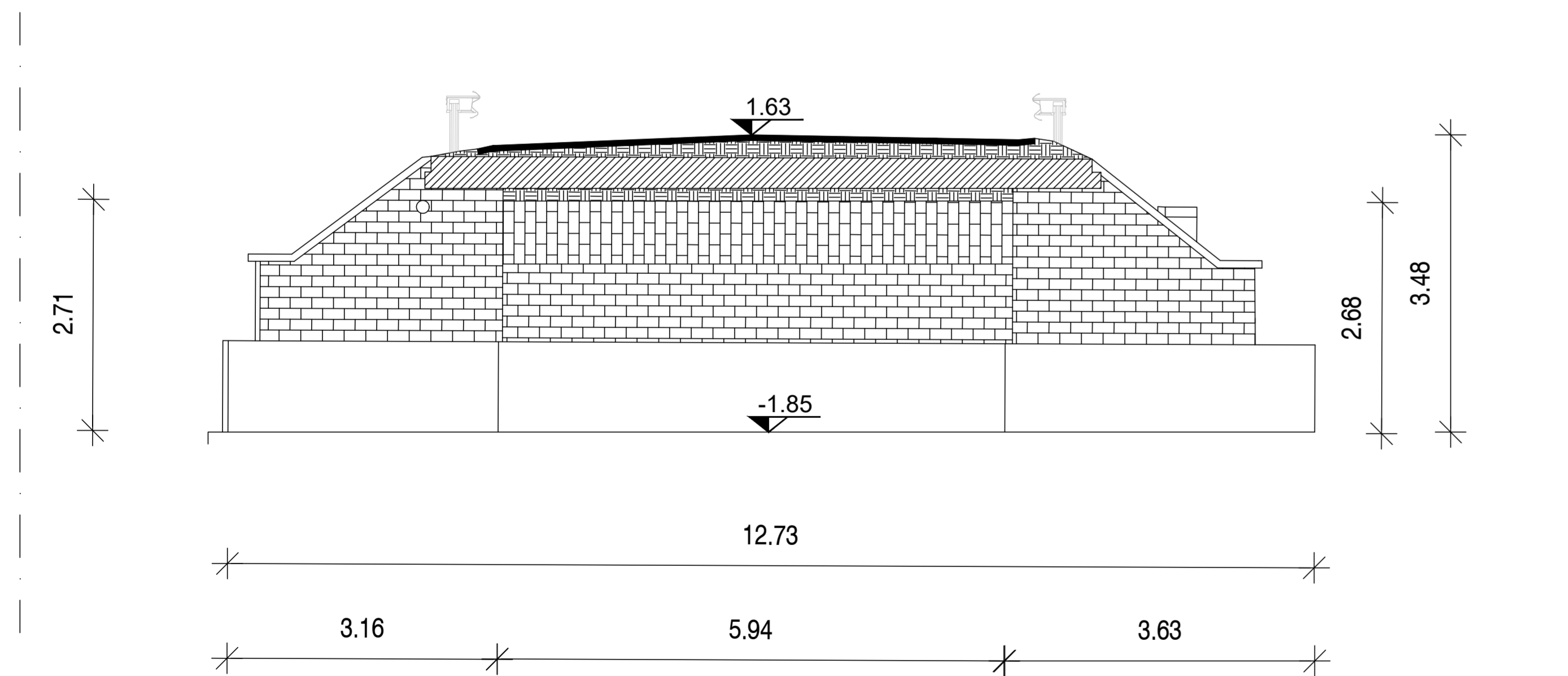

Sezione A-A

scala 1:50

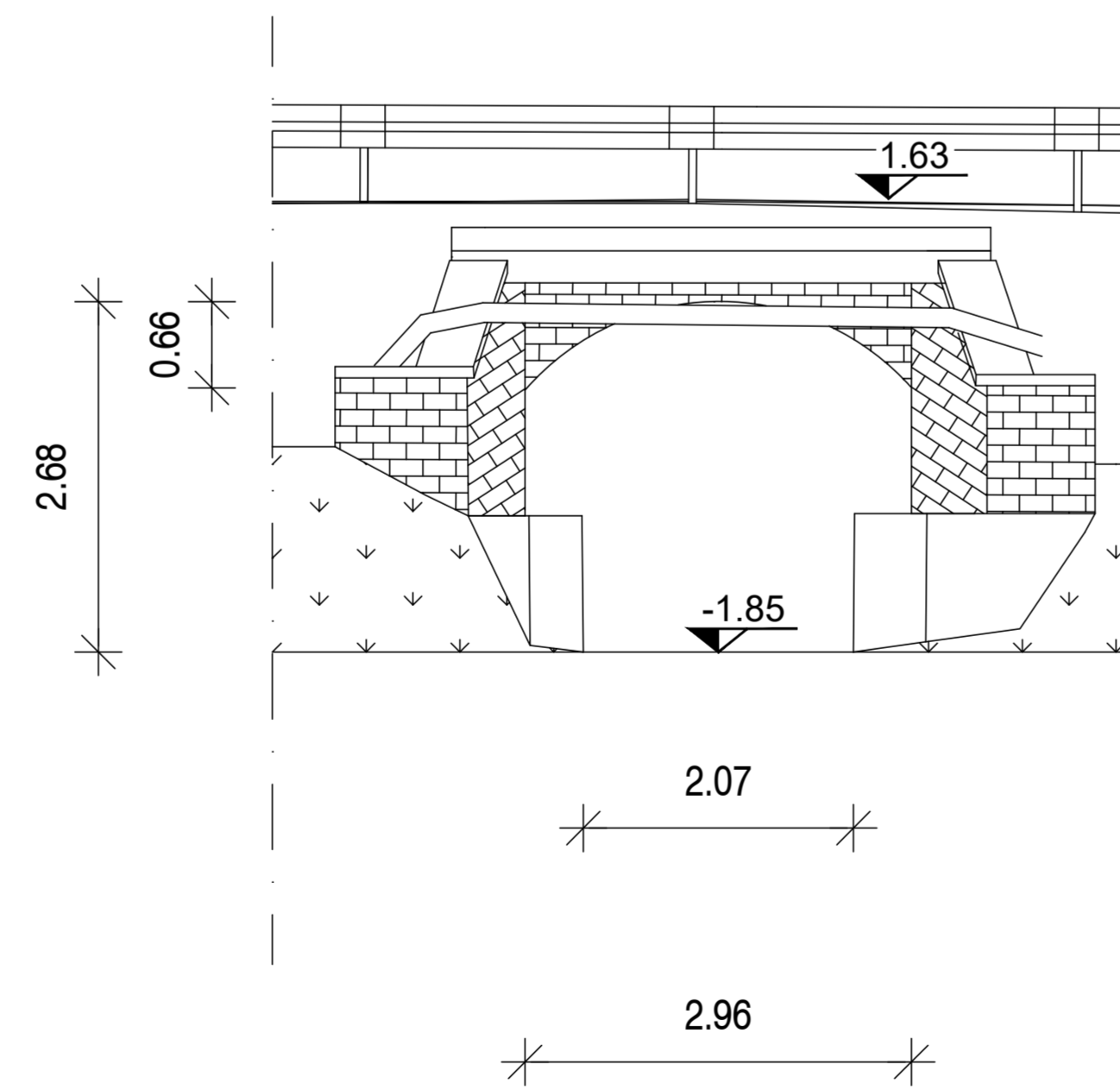

Prospetto Sud

scala 1:50



Prospetto Sud



**Sanas**  
GRUPPO FS ITALIANE

Struttura Territoriale Veneto e Friuli Venezia Giulia  
Via E. Milisevic, 49 - 30173 Venezia Mestre T [+39] 041 2911411 - F [+39] 041 5317321  
Via E. Milisevic, 49 - 30173 Venezia Mestre T [+39] 041 2911411 - F [+39] 041 5317321  
Anas S.p.A. - Gruppo Ferrovie dello Stato Italiane  
Società con socio unico soggetta all'attività di direzione e coordinamento di Ferrovie dello Stato Italiane S.p.A. e concessionaria ai sensi del D.L. 150/2002 (convertito con L. 175/2002)  
Sede Legale: Via Moncalambate, 15 - 00185 Roma T [+39] 06 444611 - F [+39] 06 4456224  
Pec: anas@postacert.stradaanas.it  
Cap. Soc. Euro 2.269.892.000,00 Iscr. R.E.A. 1024951 P.IVA 02133681003 - C.F. 80209450987

**S.S. n° 14" della Venezia Giulia"**

Lavori di ripristino strutturale e consolidamento delle difese spondali dei ponti dal km 47+200 al km 58+700 in t.s.

**PROGETTO DEFINITIVO**

IL PROGETTISTA: Ing. GALLO Antonio	SUPPORTO ALLA PROGETTAZIONE: Mandatario: <b>Systro SWS Engineering Sps</b> <b>SVSTRA</b> IL RESPONSABILE DELLA PROGETTAZIONE: Ing. CUCINO Paolo
IL GEOLOGO: Ing. Geol. PIETRANTONI Massimo	IL RESPONSABILE DEL PROCEDIMENTO: Ing. VASSALLO Umberto
IL COORDINATORE PER LA SICUREZZA IN FASE DI PROGETTAZIONE: Ing. CUCINO Paolo	DATA: APRILE 2022
N. ELABORATO: <b>INTERVENTO KM.48 + 050. STATO DI FATTO: PIANTA, PROSPETTI E DOCUMENTAZIONE FOTOGRAFICA</b>	
CODICE PROGETTO NEMSV00728	NOME FILE T000504STRP01A
CODICE ELABORATO T000504STRP01A	REVISIONE A
REVISIONE A	SCALA VARIE
PRIMA EMISSIONE	APRILE 2022
DESCRIZIONE	DATA REDATTO VERIFICATO APPROVATO