

## AUTOSTRADA (A4) : TORINO - VENEZIA

TRATTO: MILANO - BERGAMO

ADEGUAMENTO DELLO SVINCOLO DI DALMINE

### PROGETTO ESECUTIVO

#### CANTIERIZZAZIONE E FASI DEI LAVORI

#### AREE DI CANTIERE, VIABILITA', CAVE E DEPOSITI

#### Censimento cave Schede

IL PROGETTISTA SPECIALISTICO

Geom. Maurizio Plebani  
Albo Geom. Provincia di Milano n.8574

Responsabile Cantierabilità Progetti

IL RESPONSABILE INTEGRAZIONE  
PRESTAZIONI SPECIALISTICHE

Ing. Matteo Brutti  
Ord. Ingg. Milano N. A32672

IL DIRETTORE TECNICO

Ing. Orlando Mazza  
Ord. Ingg. Pavia N. 1496

DIVISIONE INFRASTRUTTURE STRADALI E ESERCIZIO

CODICE IDENTIFICATIVO										ORDINATORE	
RIFERIMENTO PROGETTO			RIFERIMENTO DIRETTORIO				RIFERIMENTO ELABORATO				
Codice Commessa	Lotto, Sub-Prog. Cod. Appalto	Fase	Capitolo	Paragrafo	W B S	Parte d'opera	Tip.	Disciplina	Progressivo	Rev.	-
110402	LL00	PE	CN	ACN	00000	00000	S	CAP	0101	0	SCALA -

	PROJECT MANAGER:		SUPPORTO SPECIALISTICO:		REVISIONE	
	Ing. Sara Frisiani Ord. Ingg. Genova N. A9810				n.	data
					0	GENNAIO 2021
					1	-
					2	-
REDATTO:	-	VERIFICATO:	-	3	-	
				4	-	

	<p>VISTO DEL COMMITTENTE</p>  <p>IL RESPONSABILE UNICO DEL PROCEDIMENTO Ing. Stefano Storoni</p>	<p>VISTO DEL CONCEDENTE</p>  <p><b>Ministero delle Infrastrutture e dei Trasporti</b> DIPARTIMENTO PER LE INFRASTRUTTURE, GLI AFFARI GENERALI ED IL PERSONALE STRUTTURA DI VIGILANZA SULLE CONCESSIONARIE AUTOSTRADALI</p>
--	---	---

### SOMMARIO

PREMESSA .....	2
RIEPILOGO CAVE .....	3
SCHEDA IDENTIFICATIVA N° 01 - CAVA: IMPRESA MILESI GEOM SERGIO SRL .....	4
SCHEDA IDENTIFICATIVA N° 02 – CAVA: TECNOSTRADE SRL .....	7
SCHEDA IDENTIFICATIVA N° 03 - CAVA: CAVA DELL'ISOLA .....	10
SCHEDA IDENTIFICATIVA N° 04 – CAVA: CAVA BOSCHINI S.R.L. ....	13
SCHEDA IDENTIFICATIVA N° 05 – CAVA: CAVA SABBIONERA SRL .....	16
SCHEDA IDENTIFICATIVA N° 06 - CAVA: CAVA CAPANNELLE .....	19
SCHEDA IDENTIFICATIVA N° 07 – CAVA: CAVA N.C.T. ....	22
SCHEDA IDENTIFICATIVA N° 08 – CAVA: NUOVA DEMI - BREMBATE .....	25
SCHEDA IDENTIFICATIVA N° 09 – CAVA: CAVA NUOVA DEMI ZANICA .....	28
SCHEDA IDENTIFICATIVA N° 10 - CAVA: CAVA DI PALOSCO .....	31
SCHEDA IDENTIFICATIVA N° 11 – CAVA: BOSCO LAURI - BASALTI VERONA S.R.L. ....	34

Il presente elaborato contiene il censimento delle principali cave attive nel raggio di circa 20 km dall'intervento.

Per ogni impianto è stata predisposta una scheda in cui sono riportate le seguenti informazioni:

- numero identificativo del sito;
- nominativo impresa;
- ubicazione;
- nominativi e contatti dei referenti;
- autorizzazione all'escavazione;
- distanza nel percorso stradale ed autostradale;
- tipologia materiale estratto;
- potenzialità complessiva del sito, capacità e tipologie di produzione;
- fasi di lavorazione successive (frantumazione, vagliatura, miscelazione);
- impianti a disposizione;
- prezzi per gli inerti;
- ubicazione, itinerario di collegamento e stralcio fotografico da satellite;
- documentazione fotografica esplicativa del sito.

Prima delle singole schede è riportata una tabella riepilogativa dei volumi residui e delle produzioni relative ad ogni singola cava.

CAVE

## TABULATO RIEPILOGATIVO

N	Sito	Comune	QUANTITÀ DISPONIBILI				CAPACITÀ PRODUTTIVA GIORNALIERA				Distanza dal baricentro del lotto (- 5 km ai soli fini contabili)
			Materiale da rilevato	Stabilizzato	Ghiaie e Sabbie	Materiali di natura basaltica	Materiale da rilevato	Stabilizzato	Ghiaie e Sabbie	Materiali di natura basaltica	
1	Milesi Sciglio srl	BRUSAPORTO (BG)	300.000,00	300.000,00			1.000,00	1.000,00		9,50	
2	Tecnostrade srl	TREVIGLIO (BG)	50.000,00	10.000,00	150.000,00		1.000,00	300,00	1.000,00	8,30	
3	Cava dell'Isola srl	MEDOLAGO (BG)	190.000,00	780.000,00	590.000,00		300,00	800,00	500,00	11,10	
4	Boschini Franco Srl	OSIO SOPRA (BG)	-	-	350.000,00		-	-	300,00	0,60	
5	Cava Sabbionera	BOTTANUCO (BG)		4.000,00	100.000,00			50,00	400,00	8,30	
6	Cava Capannelle	GRASSOBIO (BG)	100.000,00	100.000,00	200.000,00		150,00	150,00	300,00	6,90	
7	NCT	TREVIGLIO (BG)	75.000,00	115.000,00	75.000,00		2.000,00	500,00	1.000,00	7,20	
8	Nuova DEMI - Brembate	BREMBATE (BG)	2.000.000,00	115.000,00	2.000.000,00		1.500,00	500,00	2.000,00	6,80	
9	Nuova DEMI - Zanica	ZANICA (BG)	2.000.000,00	57.000,00	2.000.000,00		1.500,00	250,00	1.000,00	3,37	
10	Cava di Palosco	PALOSCO (BG)	2.500.000,00	2.500.000,00	1.500.000,00		1.500,00	150,00	450,00	16,60	
11	Cava Bosco Lauri	MONTECCHIA DI CROSARA (VR)				2.100.000,00			1.000,00	148,00	
TOTALE			7.215.000,00	3.981.000,00	6.965.000,00	2.100.000,00	8.950,00	3.700,00	6.950,00	1.000,00	

SCHEDA IDENTIFICATIVA N° 01 - CAVA: IMPRESA MILESI GEOM SERGIO SRL

NOMENCLATURA SITO:	MILESI SERGIO srl - ATEg15	
INDIRIZZO:	via Bolgara - 24060 Brusaporto	
REFERENTE:	<i>societa'</i>	IMPRESA MILESI GEOM. SERGIO SRL
	<i>sig.</i>	Milesi Sergio
	<i>tel</i>	035952484
	<i>mail</i>	<a href="mailto:amministr@zazione@milesisergiosrl.it">amministr@zazione@milesisergiosrl.it</a>

AUTORIZZAZIONE ALL'ESCAVAZIONE: D.D. n 1195 del 15/06/2018

AUTORIZZAZIONE PAESAGGISTICA: non necessaria

DISTANZA (Km) DAL BARICENTRO DEL LOTTO Km 14,50

DISTANZA (Km) DAL BARICENTRO DEL LOTTO (- 5 km ai soli fini contabili) km 9,50

TIPOLOGIA MATERIALE:	QUANTITA' ESCAVABILE	CAPACITA' PRODUTTIVA GIORNALIERA
MATERIALE DA RILEVATO <input checked="" type="checkbox"/>	mc 300 000,00	mc 1 000,00
GHIAIE E SABBIE <input type="checkbox"/>	mc	mc
MATERIALE DI NATURA BASALTICA <input type="checkbox"/>	mc	mc
STABILIZZATO <input checked="" type="checkbox"/>	POTENZIALITA' DI PRODUZIONE TOTALE mc 300 000,00	mc 1 000,00

CERTIFICAZIONE INERTI  SI  NO  
*se SI', certificato di analisi dell'Ente gestore della cava*  
 PeP Seriate (BG)

*Se SI' certificato inviato*  SI  NO

FASI DI LAVORAZIONE SUCCESSIVA ALLA COLTIVAZIONE

FRANTUMAZIONE  SI  NO  
 VAGLIATURA  SI  NO  
 MISCELAZIONE  SI  NO

ALTRO

IMPIANTI A DISPOSIZIONE

IMPIANTO LAVORAZIONI SABBIE

PREZZI LISTINO - €/mc:  
 MATERIALE DA RILEVATO 9,00 STABILIZZATO 14,00  
 GHIAIE E SABBIE MAT.BASALTICO

EVENTUALI VINCOLI AMBIENTALI (vicinanza ricettori sensibili, zone tutelate, ecc..)





Individuazione percorso di lunga distanza da satellite (Fonte Google Heart ®)



Stralcio fotografico da satellite dell'area di cava (Fonte Google Heart ®)





Viste fotografiche

SCHEDA IDENTIFICATIVA N° 02 – CAVA: TECNOSTRAD E SRL

NOMENCLATURA SITO:	TECNOSTRAD E S.R.L.		
INDIRIZZO:	LOCALITA' CASCINA AVANZATA		
REFERENTE:	<i>societa'</i>	TECNOSTRAD E S.R.L.	
	<i>sig.</i>	Cornici Mariagrazia	
	<i>tel</i>	0363 49566	
	<i>mail</i>	<a href="mailto:info@tecnostradegroup.it">info@tecnostradegroup.it</a>	
AUTORIZZAZIONE ALL'ESCAVAZIONE:	det. 880 del 31/03/2010 e det. 1103 del 04/06/2018		
AUTORIZZAZIONE PAESAGGISTICA:	non necessaria		
DISTANZA (Km) DAL BARICENTRO DEL LOTTO	Km	13,30	
DISTANZA (Km) DAL BARICENTRO DEL LOTTO ( - 5 km ai soli fini contabili)	km	8,30	
TIPOLOGIA MATERIALE:	QUANTITA' ESCAVABILE	CAPACITA' PRODUTTIVA GIORNALIERA	
MATERIALE DA RILEVATO <input checked="" type="checkbox"/>	mc 50 000,00	mc	1 000,00
GHIAIE E SABBIE <input checked="" type="checkbox"/>	mc 150 000,00	mc	1 000,00
MATERIALE DI NATURA BASALTICA <input type="checkbox"/>	mc	mc	
STABILIZZATO <input checked="" type="checkbox"/>	POTENZIALITA' DI PRODUZIONE TOTALE mc 10 000,00	mc	300,00
CERTIFICAZIONE INERTI	<input checked="" type="checkbox"/> SI	<input type="checkbox"/> NO	
<i>se SI', certificato di analisi dell'Ente gestore della cava</i>	SISTEMA 2+ Ente Certificatore APAVE ITALIA CPM		
<i>Se SI' certificato inviato</i>	<input type="checkbox"/> SI	<input checked="" type="checkbox"/> NO	
<b>FASI DI LAVORAZIONE SUCCESSIVA ALLA COLTIVAZIONE</b>			
FRANTUMAZIONE	<input checked="" type="checkbox"/> SI	<input type="checkbox"/> NO	
VAGLIATURA	<input checked="" type="checkbox"/> SI	<input type="checkbox"/> NO	
MISCELAZIONE	<input type="checkbox"/> SI	<input checked="" type="checkbox"/> NO	
ALTRO			
<b>IMPIANTI A DISPOSIZIONE</b>			
IMPIANTO COMPLESSO PER LA LAVORAZIONE DEGLI INERTI			
PREZZI LISTINO - €/ton:	MATERIALE DA RILEVATO <input type="text" value="7,50"/>	STABILIZZATO <input type="text" value="11,00"/>	
	GHIAIE E SABBIE <input type="text" value="11,00"/>	MAT. BASALTICO <input type="text" value=""/>	
<b>EVENTUALI VINCOLI AMBIENTALI (vicinanza ricettori sensibili, zone tutelate, ecc..)</b>			
NESSUN VINCOLO			



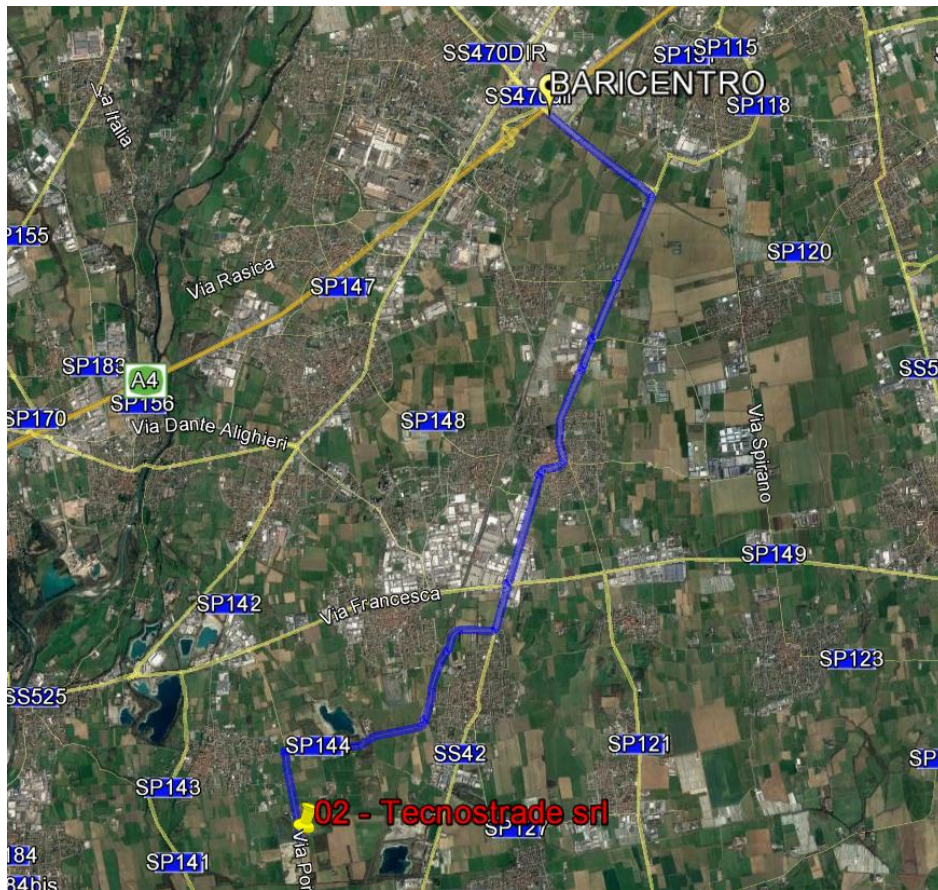

Localizzazione su cartografia da satellite della localizzazione e del percorso di lunga distanza (Fonte Google Heart ®)



Stralcio fotografico da satellite dell'area di cava (Fonte Google Heart ®)



Viste fotografiche

SCHEDA IDENTIFICATIVA N° 03 - CAVA: CAVA DELL'ISOLA

NOMENCLATURA SITO:	Cava dell'Isola srl	
INDIRIZZO:	via Adda, 10 - 24030 Medolago (BG)	
REFERENTE:	<i>societa'</i>	CAVA DELL'ISOLA srl
	<i>sig.</i>	Bonati geom. Albert
	<i>tel</i>	334/6805882
	<i>mail</i>	<a href="mailto:albert.bonati@cavadellisola.it">albert.bonati@cavadellisola.it</a>

AUTORIZZAZIONE ALL'ESCAVAZIONE: Det.Dir. nr.1340 del 03/07/18 Provincia Bergamo

AUTORIZZAZIONE PAESAGGISTICA: nr.1937 del 12/07/2011

DISTANZA (Km) DAL BARICENTRO DEL LOTTO Km 16,10

DISTANZA (Km) DAL BARICENTRO DEL LOTTO km 11,10  
( - 5 km ai soli fini contabili)

TIPOLOGIA MATERIALE:	QUANTITA' ESCAVABILE	CAPACITA' PRODUTTIVA GIORNALIERA
MATERIALE DA RILEVATO <input checked="" type="checkbox"/>	mc 190 000,00	mc 300,00
GHIAIE E SABBIE <input checked="" type="checkbox"/>	mc 590 000,00	mc 500,00
MATERIALE DI NATURA BASALTICA <input type="checkbox"/>	mc	mc
	POTENZIALITA' DI PRODUZIONE TOTALE	
STABILIZZATO <input checked="" type="checkbox"/>	mc 780 000,00	mc 800,00

CARATTERIZZAZIONE INERTE:  SI  NO  
*se SI', certificato di analisi dell'Ente gestore della cava*  
 Certificato rilasciato da APAVE Italia n 0398/CPR/AG7 15.004

*Se SI' certificato inviato*  SI  NO

FASI DI LAVORAZIONE SUCCESSIVA ALLA COLTIVAZIONE

FRANTUMAZIONE  SI  NO  
 VAGLIATURA  SI  NO  
 MISCELAZIONE  SI  NO

ALTRO

IMPIANTI A DISPOSIZIONE

Impianto di selezione, lavaggio e frantumazione fisso, vagli e frantoi mobili

PREZZI LISTINO - €/mc:

MATERIALE DA RILEVATO	17,00	STABILIZZATO	20,00
GHIAIE E SABBIE	24,00	MAT.BASALTICO	

EVENTUALI VINCOLI AMBIENTALI (vicinanza ricettori sensibili, zone tutelate, ecc..)

Parco Adda Nord





Individuazione percorso di lunga distanza da satellite (Fonte Google Heart ®)



Stralcio fotografico da satellite dell'area di cava (Fonte Google Heart ®)



Viste fotografiche



SCHEDA IDENTIFICATIVA N° 04 – CAVA: CAVA BOSCHINI S.R.L.

NOMENCLATURA SITO:	cava di sabbia e ghiaia ATEg2	
INDIRIZZO:	via A. Gatto 4, 24040 Osio Sopra (BG)	
REFERENTE:	<i>societa'</i>	Boschini Franco s.r.l.
	<i>sig.</i>	Marchesi Giovanni
	<i>tel</i>	347 5846211
	<i>mail</i>	<a href="mailto:franco035@gmail.com">franco035@gmail.com</a>
AUTORIZZAZIONE ALL'ESCAVAZIONE:	Determinazione Dirigenziale n. 1102 del 04/06/2018	
AUTORIZZAZIONE PAESAGGISTICA:	no vincolo paesaggistico	
DISTANZA (Km) DAL BARICENTRO DEL LOTTO	Km	5,60
DISTANZA (Km) DAL BARICENTRO DEL LOTTO ( - 5 km ai soli fini contabili)	km	0,60
TIPOLOGIA MATERIALE:	QUANTITA' ESCAVABILE	CAPACITA' PRODUTTIVA GIORNALIERA
MATERIALE DA RILEVATO <input type="checkbox"/>	mc <input type="text"/>	mc <input type="text"/>
GHIAIE E SABBIE <input checked="" type="checkbox"/>	mc 350 000,00	mc 300,00
MATERIALE DI NATURA BASALTICA <input type="checkbox"/>	mc <input type="text"/>	mc <input type="text"/>
	POTENZIALITA' DI PRODUZIONE TOTALE	
STABILIZZATO <input type="checkbox"/>	mc <input type="text"/>	mc <input type="text"/>
CARATTERIZZAZIONE INERTE:	<input type="checkbox"/> SI	<input checked="" type="checkbox"/> NO
<i>se SI', certificato di analisi dell'Ente gestore della cava</i>	<input type="text"/>	
<i>Se SI' certificato inviato</i>	<input type="checkbox"/> SI	<input checked="" type="checkbox"/> NO
<b>FASI DI LAVORAZIONE SUCCESSIVA ALLA COLTIVAZIONE</b>		
FRANTUMAZIONE	<input type="checkbox"/> SI	<input checked="" type="checkbox"/> NO
VAGLIATURA	<input type="checkbox"/> SI	<input checked="" type="checkbox"/> NO
MISCELAZIONE	<input type="checkbox"/> SI	<input checked="" type="checkbox"/> NO
ALTRO	<input type="text"/>	
<b>IMPIANTI A DISPOSIZIONE</b>		
Vaglio / Impianto frantumazione mobile		
PREZZI LISTINO - €/mc:		
MATERIALE DA RILEVATO	<input type="text"/>	STABILIZZATO <input type="text"/>
GHIAIE E SABBIE	8,00	MAT.BASALTICO <input type="text"/>
<b>EVENTUALI VINCOLI AMBIENTALI (vicinanza ricettori sensibili, zone tutelate, ecc..)</b>		
<input type="text"/>		

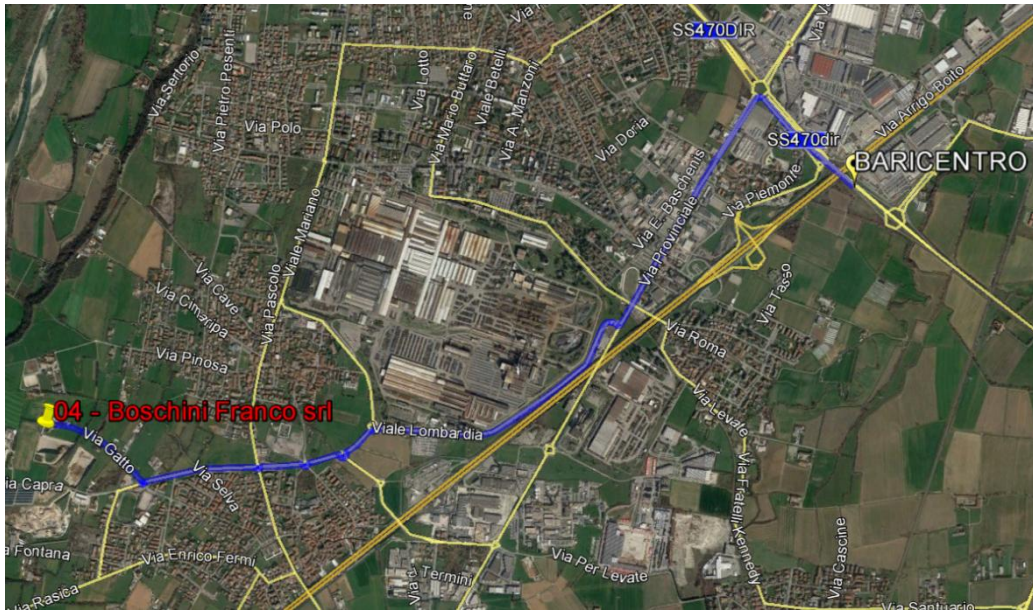

Individuazione percorso di lunga distanza, da satellite (Fonte Google Heart ®)



Stralcio fotografico da satellite dell'area di cava (Fonte Google Heart ®)



Viste fotografiche



SCHEDA IDENTIFICATIVA N° 05 – CAVA: CAVA SABBIONERA SRL

NOMENCLATURA SITO:	CAVA SABBIONERA - AMBITO ESTRATTIVO ATE g 29		
INDIRIZZO:	VIA DELLE CAVE, LOC. CERRO, COMUNE DI BOTTANUCO (BG)		
REFERENTE:	<i>societa'</i>	CAVA SABBIONERA SRL	
	<i>sig.</i>	GEOM. ROTA GIUSEPPE	
	<i>tel</i>	345/8892330	
	<i>mail</i>	cavasabbionera@tiscali.it	
AUTORIZZAZIONE ALL'ESCAVAZIONE:	D.D. n. 356 del 10.02.2011		
AUTORIZZAZIONE PAESAGGISTICA:	D.D. n. 404 del 02.03.2018		
DISTANZA (Km) DAL BARICENTRO DEL LOTTO	Km	13,30	
DISTANZA (Km) DAL BARICENTRO DEL LOTTO ( - 5 km ai soli fini contabili)	km	8,30	
TIPOLOGIA MATERIALE:	QUANTITA' ESCAVABILE	CAPACITA' PRODUTTIVA GIORNALIERA	
MATERIALE DA RILEVATO <input type="checkbox"/>	mc <input type="text"/>	mc <input type="text"/>	
GHIAIE E SABBIE <input checked="" type="checkbox"/>	mc 100 000,00 *	mc 400,00	
MATERIALE DI NATURA BASALTICA <input type="checkbox"/>	mc <input type="text"/>	mc <input type="text"/>	
	POTENZIALITA' DI PRODUZIONE TOTALE		
STABILIZZATO <input checked="" type="checkbox"/>	mc 4 000,00	mc 50,00	
CARATTERIZZAZIONE INERTE:	<input checked="" type="checkbox"/> SI	<input type="checkbox"/> NO	
<i>se SI', certificato di analisi dell'Ente gestore della cava</i>	si allega: certificato qualita' uni en iso 9001:2015 certificato di controllo della produzione in fabbrica per EN 12620 e EN 13139, esteso da nov. 2018 anche alla norma EN 13242		
<i>Se SI' certificato inviato</i>	<input checked="" type="checkbox"/> SI	<input type="checkbox"/> NO	
<b>FASI DI LAVORAZIONE SUCCESSIVA ALLA COLTIVAZIONE</b>			
FRANTUMAZIONE	<input checked="" type="checkbox"/> SI	<input type="checkbox"/> NO	
VAGLIATURA	<input checked="" type="checkbox"/> SI	<input type="checkbox"/> NO	
MISCELAZIONE	<input checked="" type="checkbox"/> SI	<input type="checkbox"/> NO	
ALTRO	<input type="text"/>		
<b>IMPIANTI A DISPOSIZIONE</b>			
1 . IMPIANTO FISSO DI LAVORAZIONE DEGLI INERTI COMPLETO DI VAGLI, LAVAGGIO, 3 FRANTOI PER LA FRANTUMAZIONE ALLA GRANULOMETRIA NECESSARIA ED IMPIANTO PER IL RECUPERO DELLE PARTI FINI. 1 IMPIANTO MOBILE DI VAGLIATURA E SELEZIONE DEGLI INERTI COMPLETO DI SCOLATRICE. 1 IMPIANTO MOBILE DI VAGLIATURA E SELEZIONE PER PEZZATURE GROSSE 1 IMPIANTO MOBILE DI FRANTUMAZIONE			
PREZZI LISTINO - €/mc:			
MATERIALE DA RILEVATO	<input type="text"/>	STABILIZZATO	17,00
GHIAIE E SABBIE	17,50	MAT.BASALTICO	<input type="text"/>
<b>EVENTUALI VINCOLI AMBIENTALI (vicinanza ricettori sensibili, zone tutelate, ecc..)</b>			
<input type="text"/>			

\* In attesa autorizzazione di ampliamento







Viste fotografiche

SCHEDA IDENTIFICATIVA N° 06 - CAVA: CAVA CAPANNELLE

NOMENCLATURA SITO:	ATEg23	
INDIRIZZO:	VIA PARCO DEL SERIO, 759 GRASSOBBIO (BG)	
REFERENTE:	<i>societa'</i>	CAVA DELLE CAPANNELLE SRL
	<i>sig.</i>	GENINI ALBERTO
	<i>tel</i>	035-525092
	<i>mail</i>	<a href="mailto:info@cavacapannelle.com">info@cavacapannelle.com</a>
AUTORIZZAZIONE ALL'ESCAVAZIONE:	DET. DIRIGENZIALE N. 2219/11 E SUCC. 1796/17	
AUTORIZZAZIONE PAESAGGISTICA:	DET. DIRIGENZIALE N. 2104 DEL 29/07/2011	
DISTANZA (Km) DAL BARICENTRO DEL LOTTO	Km	11,90
DISTANZA (Km) DAL BARICENTRO DEL LOTTO ( - 5 km ai soli fini contabili)	km	6,90
TIPOLOGIA MATERIALE:	QUANTITA' ESCAVABILE	CAPACITA' PRODUTTIVA GIORNALIERA
MATERIALE DA RILEVATO <input checked="" type="checkbox"/>	mc 100 000,00	mc 150,00
GHIAIE E SABBIE <input checked="" type="checkbox"/>	mc 200 000,00	mc 300,00
MATERIALE DI NATURA BASALTICA <input type="checkbox"/>	mc	mc
STABILIZZATO <input checked="" type="checkbox"/>	POTENZIALITA' DI PRODUZIONE TOTALE mc 100 000,00	mc 150,00
CARATTERIZZAZIONE INERTE:	<input checked="" type="checkbox"/> SI	<input type="checkbox"/> NO
<i>se SI', certificato di analisi dell'Ente gestore della cava</i>	CERTIFICAZIONE CON SISTEMA 2+ EMESSO DA ICMQ DI MILANO	
<i>Se SI' certificato inviato</i>	<input checked="" type="checkbox"/> SI	<input type="checkbox"/> NO
<b>FASI DI LAVORAZIONE SUCCESSIVA ALLA COLTIVAZIONE</b>		
FRANTUMAZIONE	<input checked="" type="checkbox"/> SI	<input type="checkbox"/> NO
VAGLIATURA	<input checked="" type="checkbox"/> SI	<input type="checkbox"/> NO
MISCELAZIONE	<input type="checkbox"/> SI	<input type="checkbox"/> NO
ALTRO		
<b>IMPIANTI A DISPOSIZIONE</b>		
IMPIANTO DI SELEZIONE, LAVAGGIO, VAGLIATURA E FRANTUMAZIONE DEL MISTO NATURALE PER LA PRODUZIONE DI AGGREGATI MARCATI CE AI SENSI UNI EN 12620, 13139 E 13242/15		
PREZZI LISTINO - €/mc:		
MATERIALE DA RILEVATO	10,00	STABILIZZATO 16,00
GHIAIE E SABBIE	17,00	MAT.BASALTICO /
<b>EVENTUALI VINCOLI AMBIENTALI (vicinanza ricettori sensibili, zone tutelate, ecc..)</b>		
PARCO REGIONALE FIUME SERIO		









Viste fotografiche

SCHEDA IDENTIFICATIVA N° 07 – CAVA: CAVA N.C.T.

NOMENCLATURA SITO:	Cava di sabbia, ghiaia, pietrischi e calcestruzzi	
INDIRIZZO:	Via Bergamo, 133 - 24047 TREVIGLIO BG	
REFERENTE:	<i>societa'</i>	N.C.T. srl con Unico Socio
	<i>sig.</i>	Giuseppe Bergamini
	<i>tel</i>	0363-309997
	<i>mail</i>	<a href="mailto:info@cavanct.com">info@cavanct.com</a>
AUTORIZZAZIONE ALL'ESCAVAZIONE:	Determinazione provinciale n 1752 del 18/06/2018 e s.m.i.	
AUTORIZZAZIONE PAESAGGISTICA:		
DISTANZA (Km) DAL BARICENTRO DEL LOTTO	Km	12,20
DISTANZA (Km) DAL BARICENTRO DEL LOTTO ( - 5 km ai soli fini contabili)	km	7,20
TIPOLOGIA MATERIALE:	QUANTITA' ESCAVABILE	CAPACITA' PRODUTTIVA GIORNALIERA
MATERIALE DA RILEVATO <input checked="" type="checkbox"/>	mc 75 000,00	mc 2 000,00
GHIAIE E SABBIE <input checked="" type="checkbox"/>	mc 75 000,00	mc 1 000,00
MATERIALE DI NATURA BASALTICA <input type="checkbox"/>	mc	mc
STABILIZZATO <input checked="" type="checkbox"/>	POTENZIALITA' DI PRODUZIONE TOTALE mc 115 000,00	mc 500,00
CARATTERIZZAZIONE INERTE:	<input type="checkbox"/> SI	<input type="checkbox"/> NO
<i>se SI', certificato di analisi dell'Ente gestore della cava</i>		
<i>Se SI' certificato inviato</i>	<input type="checkbox"/> SI	<input type="checkbox"/> NO
<b>FASI DI LAVORAZIONE SUCCESSIVA ALLA COLTIVAZIONE</b>		
FRANTUMAZIONE	<input checked="" type="checkbox"/> SI	<input type="checkbox"/> NO
VAGLIATURA	<input checked="" type="checkbox"/> SI	<input type="checkbox"/> NO
MISCELAZIONE	<input checked="" type="checkbox"/> SI	<input type="checkbox"/> NO
ALTRO		
<b>IMPIANTI A DISPOSIZIONE</b>		
Impianti fissi di vagliatura, selezione, lavaggio e frantumazione		
PREZZI LISTINO - €/mc:		
MATERIALE DA RILEVATO	15,00	STABILIZZATO 20,00
GHIAIE E SABBIE	22,00	MAT.BASALTICO
<b>EVENTUALI VINCOLI AMBIENTALI (vicinanza ricettori sensibili, zone tutelate, ecc..)</b>		
La quantità totale di materiale disponibile è pari a 150.000,00 mc/anno. Nella scheda tale quantità è ripartita tra materiale da rilevato e sabbie e ghiaie, restando salva la possibilità di reperire quote diverse dei due materiali all'interno del limite massimo annuo.		





Individuazione percorso di lunga distanza, da satellite (Fonte Google Heart ®)



Stralcio fotografico da satellite dell'area di cava (Fonte Google Heart ®)



Viste fotografiche

SCHEDA IDENTIFICATIVA N° 08 – CAVA: NUOVA DEMI - BREMBATE

NOMENCLATURA SITO:	ATE g28.1 - Loc. Arnichi	
INDIRIZZO:	VIA DELLE CAVE 120 - 24041 BREMBATE (BG)	
REFERENTE:	<i>societa'</i>	NUOVA DEMI S.P.A.
	<i>sig.</i>	DONEDA CLAUDIO
	<i>tel</i>	035/801096
	<i>mail</i>	info@nuovademi.it
AUTORIZZAZIONE ALL'ESCAVAZIONE:	D.D. 2355 del 20.10.2016 e smi della Provincia di Bergamo	
AUTORIZZAZIONE PAESAGGISTICA:	Non dovuta	
DISTANZA (Km) DAL BARICENTRO DEL LOTTO	Km	11,80
DISTANZA (Km) DAL BARICENTRO DEL LOTTO ( - 5 km ai soli fini contabili)	km	6,80
TIPOLOGIA MATERIALE:	QUANTITA' ESCAVABILE	CAPACITA' PRODUTTIVA GIORNALIERA
MATERIALE DA RILEVATO <input checked="" type="checkbox"/>	mc 2 000 000,00 *	mc 1 500,00
GHIAIE E SABBIE <input checked="" type="checkbox"/>	mc 2 000 000,00 *	mc 2 000,00
MATERIALE DI NATURA BASALTICA <input type="checkbox"/>	mc	mc
STABILIZZATO <input checked="" type="checkbox"/>	POTENZIALITA' DI PRODUZIONE TOTALE mc 115 000,00	mc 500,00
CARATTERIZZAZIONE INERTE:	<input checked="" type="checkbox"/> SI	<input type="checkbox"/> NO
<i>se SI', certificato di analisi dell'Ente gestore della cava</i>	0398/CPR/AG/13.001	
<i>Se SI' certificato inviato</i>	<input checked="" type="checkbox"/> SI	<input type="checkbox"/> NO
<b>FASI DI LAVORAZIONE SUCCESSIVA ALLA COLTIVAZIONE</b>		
FRANTUMAZIONE	<input checked="" type="checkbox"/> SI	<input type="checkbox"/> NO
VAGLIATURA	<input checked="" type="checkbox"/> SI	<input type="checkbox"/> NO
MISCELAZIONE	<input type="checkbox"/> SI	<input checked="" type="checkbox"/> NO
ALTRO		
<b>IMPIANTI A DISPOSIZIONE</b>		
Vaglio / Impianto frantumazione mobile		
<b>PREZZI LISTINO - €/mc:</b>		
MATERIALE DA RILEVATO	12,00	STABILIZZATO 17,00
GHIAIE E SABBIE	18,00	MAT.BASALTICO no
<b>EVENTUALI VINCOLI AMBIENTALI (vicinanza ricettori sensibili, zone tutelate, ecc..)</b>		

\*= Il materiale utilizzato per la produzione di inerti proviene principalmente da un'altra cava del gruppo sita a pochi km da Brembate (ATEg18 sito il loc. Ca' d'Arcene nei comuni di Ciserano e Pontirolo Nuovo)





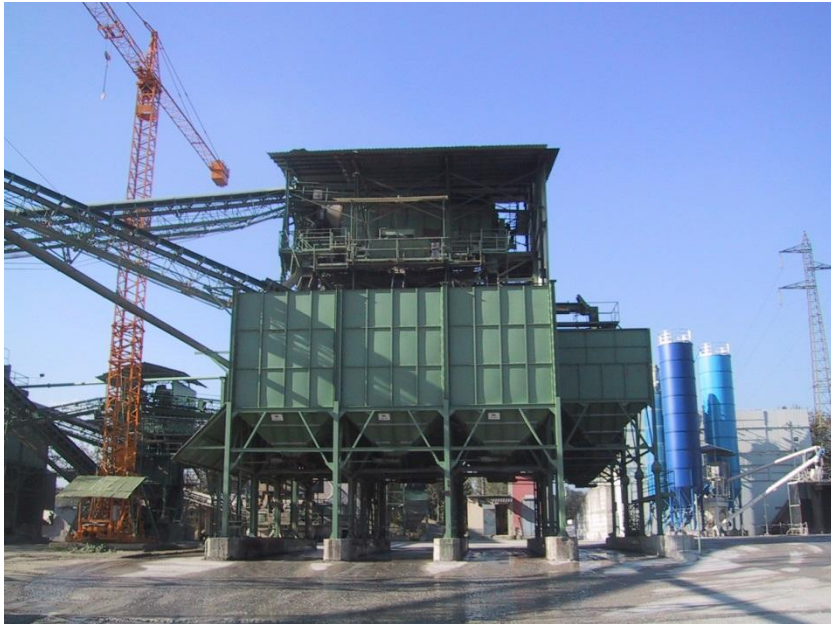

Viste fotografiche

SCHEDA IDENTIFICATIVA N° 09 – CAVA: CAVA NUOVA DEMI ZANICA

NOMENCLATURA SITO:	ATE g3 - Loc. Padergnone	
INDIRIZZO:	VIA PADERGNONE 35 - 24050 ZANICA (BG)	
REFERENTE:	<i>societa'</i>	NUOVA DEMI S.P.A.
	<i>sig.</i>	DONEDA CLAUDIO
	<i>tel</i>	035/801096
	<i>mail</i>	info@nuovademi.it
AUTORIZZAZIONE ALL'ESCAVAZIONE:	D.D. della Provincia di Bergamo n° 1959 del 20/10/2016 e smi	
AUTORIZZAZIONE PAESAGGISTICA:	Non dovuta	
DISTANZA (Km) DAL BARICENTRO DEL LOTTO	Km	8,37
DISTANZA (Km) DAL BARICENTRO DEL LOTTO ( - 5 km ai soli fini contabili)	km	3,37
TIPOLOGIA MATERIALE:	QUANTITA' ESCAVABILE	CAPACITA' PRODUTTIVA GIORNALIERA
MATERIALE DA RILEVATO <input checked="" type="checkbox"/>	mc 2 000 000,00 *	mc 1 500,00
GHIAIE E SABBIE <input checked="" type="checkbox"/>	mc 2 000 000,00 *	mc 1 000,00
MATERIALE DI NATURA BASALTICA <input type="checkbox"/>	mc	mc
STABILIZZATO <input checked="" type="checkbox"/>	POTENZIALITA' DI PRODUZIONE TOTALE mc 57 000,00	mc 250,00
CARATTERIZZAZIONE INERTE:	<input checked="" type="checkbox"/> SI	<input type="checkbox"/> NO
<i>se SI', certificato di analisi dell'Ente gestore della cava</i>	0398/CPR/AG/13.001	
<i>Se SI' certificato inviato</i>	<input checked="" type="checkbox"/> SI	<input type="checkbox"/> NO
<b>FASI DI LAVORAZIONE SUCCESSIVA ALLA COLTIVAZIONE</b>		
FRANTUMAZIONE	<input checked="" type="checkbox"/> SI	<input type="checkbox"/> NO
VAGLIATURA	<input checked="" type="checkbox"/> SI	<input type="checkbox"/> NO
MISCELAZIONE	<input type="checkbox"/> SI	<input type="checkbox"/> NO
ALTRO		
<b>IMPIANTI A DISPOSIZIONE</b>		
Vaglio / Impianto frantumazione mobile		
PREZZI LISTINO - €/mc:		
MATERIALE DA RILEVATO	12,00	STABILIZZATO 17,00
GHIAIE E SABBIE	18,00	MAT. BASALTICO
<b>EVENTUALI VINCOLI AMBIENTALI (vicinanza ricettori sensibili, zone tutelate, ecc..)</b>		

\*= Il materiale utilizzato per la produzione di inerti proviene principalmente da un'altra cava del gruppo (ATEg18 sito il loc. Ca' d'Arcene nei comuni di Ciserano e Pontirolo Nuovo)



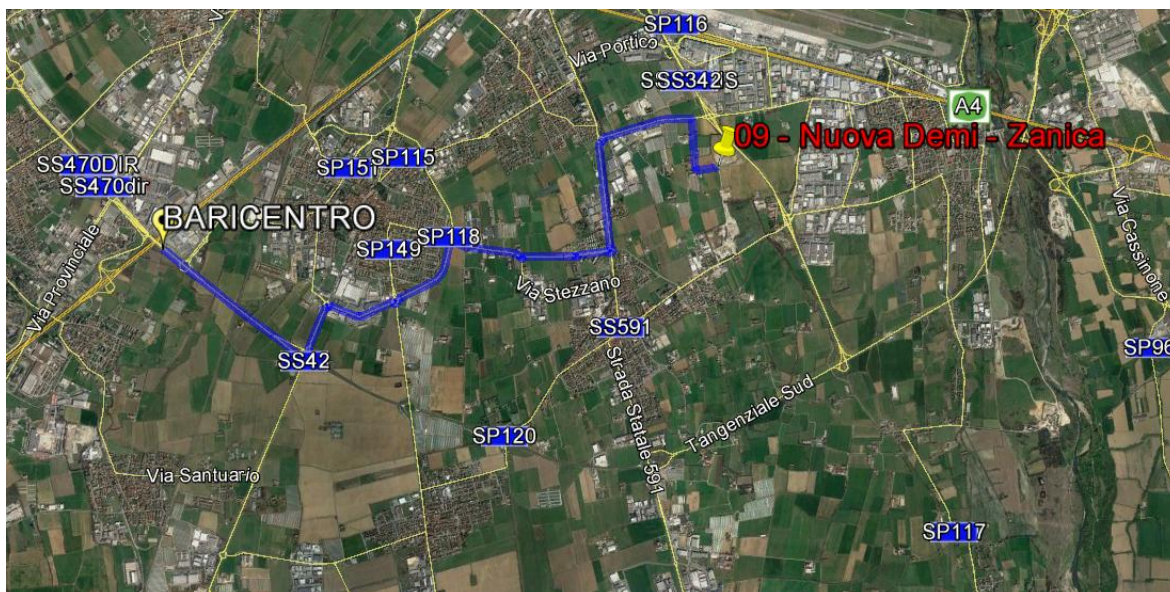

Individuazione percorso di lunga distanza, da satellite (Fonte Google Heart ®)



Stralcio fotografico da satellite dell'area di cava (Fonte Google Heart ®)



Viste fotografiche

SCHEDA IDENTIFICATIVA N° 10 - CAVA: CAVA DI PALOSCO

NOMENCLATURA SITO:	Cava di Palosco	
INDIRIZZO:	SP ex SS 573 "OGLIESE", 2 - 24050 Palosco (BG)	
REFERENTE:	<i>societa'</i>	Tiraboschi Carrara e Morosini Srl
	<i>sig.</i>	CARRARA GIACOMO
	<i>tel</i>	035/845817
	<i>mail</i>	<a href="mailto:GIACOMOCARRARA@CAVADIPALOSCO.IT">GIACOMOCARRARA@CAVADIPALOSCO.IT</a>
AUTORIZZAZIONE ALL'ESCAVAZIONE:	D.D. della Provincia di Bergamo n° 1117 del 07/06/2018	
AUTORIZZAZIONE PAESAGGISTICA:		
DISTANZA (Km) DAL BARICENTRO DEL LOTTO	Km	21,60
DISTANZA (Km) DAL BARICENTRO DEL LOTTO ( - 5 km ai soli fini contabili)	km	16,60
TIPOLOGIA MATERIALE:	QUANTITA' ESCAVABILE	CAPACITA' PRODUTTIVA GIORNALIERA
MATERIALE DA RILEVATO <input checked="" type="checkbox"/>	mc 2 500 000,00	mc 1 500,00
GHIAIE E SABBIE <input checked="" type="checkbox"/>	mc 1 500 000,00	mc 450,00
MATERIALE DI NATURA BASALTICA <input type="checkbox"/>	mc	mc
STABILIZZATO <input checked="" type="checkbox"/>	POTENZIALITA' DI PRODUZIONE TOTALE mc 2 500 000,00	mc 150,00
CARATTERIZZAZIONE INERTE:	<input checked="" type="checkbox"/> SI	<input type="checkbox"/> NO
<i>se SI', certificato di analisi dell'Ente gestore della cava</i>		
<i>Se SI' certificato inviato</i>	<input checked="" type="checkbox"/> SI	<input type="checkbox"/> NO
<b>FASI DI LAVORAZIONE SUCCESSIVA ALLA COLTIVAZIONE</b>		
FRANTUMAZIONE	<input checked="" type="checkbox"/> SI	<input type="checkbox"/> NO
VAGLIATURA	<input checked="" type="checkbox"/> SI	<input type="checkbox"/> NO
MISCELAZIONE	<input checked="" type="checkbox"/> SI	<input type="checkbox"/> NO
ALTRO		
<b>IMPIANTI A DISPOSIZIONE</b>		
Pale gommate e escavatore drag-line per escavazione in asciutto e in falda - nastri trasportatori - Vaglio pri		
PREZZI LISTINO - €/mc:		
MATERIALE DA RILEVATO	16,00	STABILIZZATO 17,00
GHIAIE E SABBIE	14,00	MAT.BASALTICO
<b>EVENTUALI VINCOLI AMBIENTALI (vicinanza ricettori sensibili, zone tutelate, ecc..)</b>		



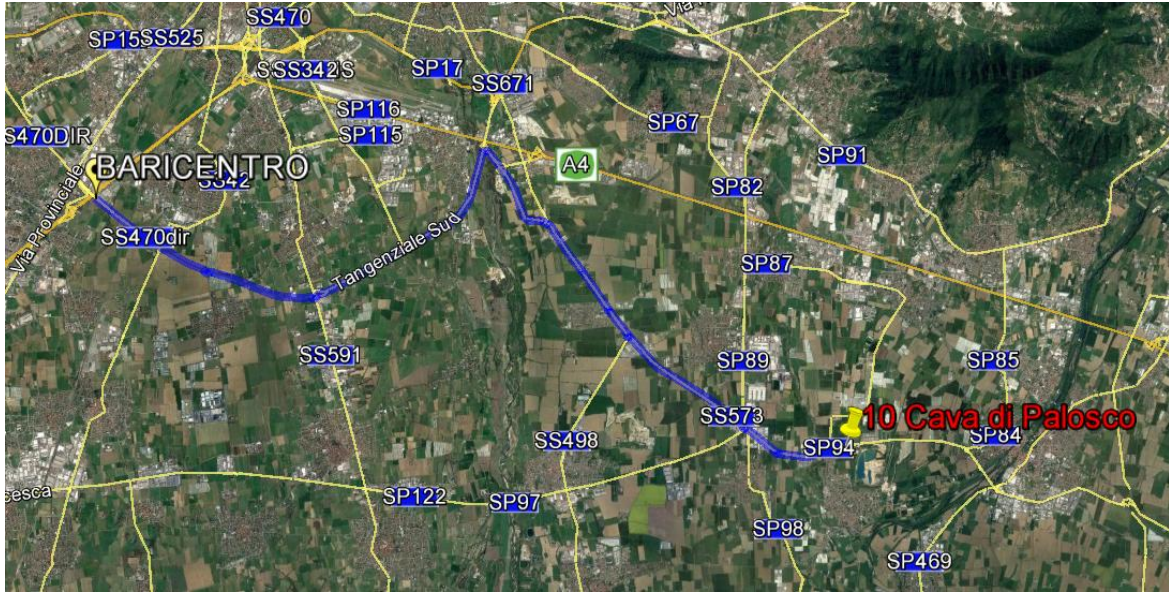

Localizzazione su cartografia da satellite della localizzazione e del percorso di lunga distanza (Fonte Google Heart ®)

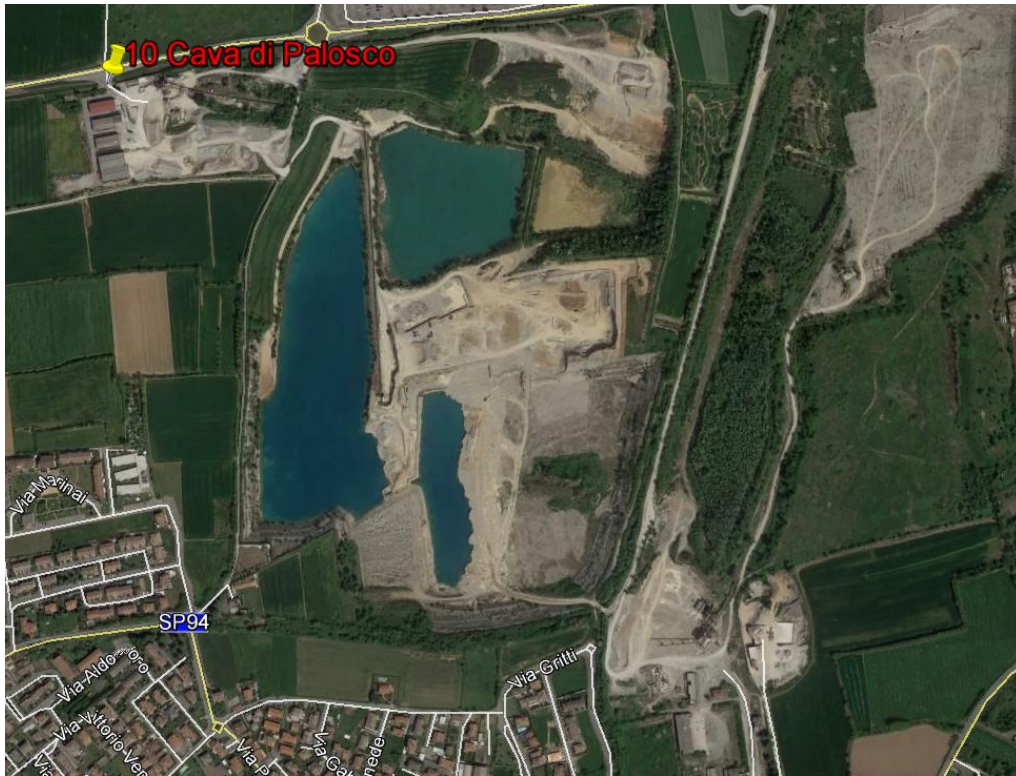

Stralcio fotografico da satellite dell'area di cava (Fonte Google Heart ®)



Viste fotografiche

SCHEDA IDENTIFICATIVA N° 11 – CAVA: BOSCO LAURI - BASALTI VERONA S.R.L.

NOMENCLATURA SITO:

INDIRIZZO:

REFERENTE:	<i>societa'</i>	<input type="text" value="Basalti Verona srl"/>
	<i>sig.</i>	<input type="text" value="Riccardo Dando"/>
	<i>tel</i>	<input type="text" value="045.7450050"/>
	<i>mail</i>	<input type="text" value="basaltiverona@basaltiverona.it"/>

AUTORIZZAZIONE ALL'ESCAVAZIONE:

DISTANZA (Km) DAL BARICENTRO DEL LOTTO Km

DISTANZA (Km) DAL BARICENTRO DEL LOTTO km   
(- 5 km ai soli fini contabili)

TIPOLOGIA MATERIALE:	QUANTITA' ESCAVABILE	CAPACITA' PRODUTTIVA GIORNALIERA
MATERIALE DA RILEVATO <input type="checkbox"/>	mc <input type="text"/>	mc <input type="text"/>
STABILIZZATO <input type="checkbox"/>	mc <input type="text"/>	mc <input type="text"/>
GHIAIE E SABBIE <input type="checkbox"/>	mc <input type="text"/>	mc <input type="text"/>
MATERIALE DI NATURA BASALTICA <input checked="" type="checkbox"/>	mc <input type="text" value="2 100 000,00"/>	mc <input type="text" value="1 000,00"/>

CARATTERIZZAZIONE INERTE:  SI  NO  
*se SI', certificato di analisi dell'Ente gestore della cava*   
*Se SI' certificato inviato*  SI  NO

**FASI DI LAVORAZIONE SUCCESSIVA ALLA COLTIVAZIONE**

FRANTUMAZIONE  SI  NO  
 VAGLIATURA  SI  NO  
 MISCELAZIONE  SI  NO  
 ALTRO

**IMPIANTI A DISPOSIZIONE**

un impianto primario fisso, un primario mobile, due impianti secondari con relativa vagliatura e due terziari con vagliatura

PREZZI LISTINO - €/mc:  
 MATERIALE DA RILEVATO  STABILIZZATO   
 GHIAIE E SABBIE  MAT. BASALTICO

**EVENTUALI VINCOLI AMBIENTALI (vicinanza ricettori sensibili, zone tutelate, ecc..)**



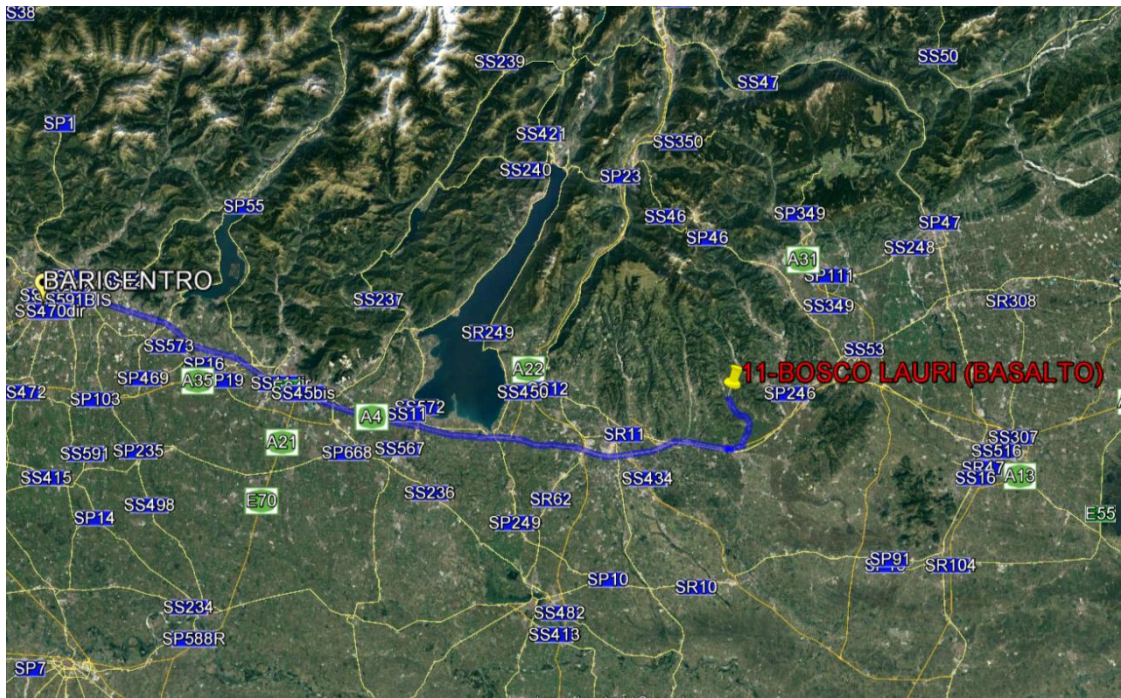

Localizzazione su cartografia da satellite della localizzazione e del percorso di lunga distanza (Fonte Google Heart ®)



Stralcio fotografico da satellite dell'area di cava (Fonte Google Heart ®)