

AUTOSTRADA (A4) : TORINO - VENEZIA

TRATTO: MILANO - BERGAMO

ADEGUAMENTO DELLO SVINCOLO DI DALMINE

PROGETTO ESECUTIVO

CANTIERIZZAZIONE E FASI DEI LAVORI

AREE DI CANTIERE, VIABILITA', CAVE E DEPOSITI

Censimento depositi Schede

IL PROGETTISTA SPECIALISTICO Geom. Maurizio Plebani Albo Geom. Provincia di Milano n.8574 Responsabile Cantierabilità Progetti	IL RESPONSABILE INTEGRAZIONE PRESTAZIONI SPECIALISTICHE Ing. Matteo Brutti Ord. Ingg. Milano N. A32672	IL DIRETTORE TECNICO Ing. Orlando Mazza Ord. Ingg. Pavia N. 1496 DIVISIONE INFRASTRUTTURE STRADALI E ESERCIZIO
--	---	--

CODICE IDENTIFICATIVO											ORDINATORE
RIFERIMENTO PROGETTO			RIFERIMENTO DIRETTORIO				RIFERIMENTO ELABORATO				
Codice Commessa	Lotto, Sub-Prog. Cod. Appalto	Fase	Capitolo	Paragrafo	W B S	Parte d'opera	Tip.	Disciplina	Progressivo	Rev.	
110402	LL00	PE	CN	ACN	00000	00000	S	CAP	0102	0	SCALA -

	PROJECT MANAGER:		SUPPORTO SPECIALISTICO:				REVISIONE	
	Ing. Sara Frisiani Ord. Ingg. Genova N. A9810						n.	data
							0	GENNAIO 2021
							1	-
							2	-
REDATTO:	-	VERIFICATO:	-			3	-	
						4	-	

	VISTO DEL COMMITTENTE  IL RESPONSABILE UNICO DEL PROCEDIMENTO Ing. Stefano Storoni	VISTO DEL CONCEDENTE  Ministero delle Infrastrutture e dei Trasporti <small>DIPARTIMENTO PER LE INFRASTRUTTURE, GLI AFFARI GENERALI ED IL PERSONALE STRUTTURA DI VIGILANZA SULLE CONCESSIONARIE AUTOSTRADALI</small>
--	--	---

SOMMARIO

PREMESSA	2
RIEPILOGO SITI DI CONFERIMENTO	3
SCHEDA IDENTIFICATIVA N° 01 - SITO: IMPRESA MILESI GEOM SERGIO SRL.....	4
SCHEDA IDENTIFICATIVA N° 02 - SITO: TECNOSTRADE SRL	7
SCHEDA IDENTIFICATIVA N° 03 - SITO: CAVA DELL'ISOLA SRL.....	10
SCHEDA IDENTIFICATIVA N° 04 - SITO: BOSCHINI FRANCO SRL.....	13
SCHEDA IDENTIFICATIVA N° 05 - SITO: CAVA SABBIONERA SRL.....	16

Il presente elaborato contiene il censimento dei siti di conferimento dei materiali di risulta attivi nel raggio di circa 20 km dall'intervento.

Per ogni impianto è stata predisposta una scheda in cui sono riportate le seguenti informazioni:

- numero identificativo del sito;
- nominativo impresa;
- ubicazione;
- nominativi e contatti dei referenti;
- autorizzazione all'esercizio;
- distanza nel percorso stradale ed autostradale;
- tipologia materiale conferibili;
- potenzialità complessiva del sito e quantità conferibili;
- prezzi;
- ubicazione, itinerario di collegamento e stralcio fotografico da satellite;
- documentazione fotografica esplicativa del sito.

Prima delle singole schede è riportata una tabella riepilogativa dei volumi residui e delle capacità relative ad ogni singola discarica.

IMPIANTI DI RECUPERO MATERIALE - STOCCAGGIO - DISCARICHE

TABULATO RIEPILOGATIVO

N	Sito	Comune	MATERIALI CONFERIBILI TOTALI (mc)			MATERIALI CONFERIBILI GIORNALIERI (mc)			Distanza dal baricentro del lotto (- 5 km ai soli fini contabili)
			Fresato d'asfalto codice CER 17.03.02	Terre e rocce codice 17.05.04	Terre e rocce CER codice 17.05.04	Fresato d'asfalto codice 17.03.02	Terre e rocce codice 17.05.04	Terre e rocce CER codice 17.05.04	
1	IMPRESA MILESI GEOM SERGIO SRL	Brusaporto (BG)	180 000,00	-	-	800,00	-	-	14,50
2	TECNOSTRADE SRL	Treviglio (BG)	-	80 000,00	-	-	3 000,00	-	8,30
3	CAVA DELL' ISOLA SRL	Medolago (BG)	-	600 000,00	-	-	1 500,00	-	11,10
4	CAVA BOSCHINI FRANCO SRL	Osio Sopra (BG)	-	500 000,00	-	-	300,00	-	0,60
5	CAVA SABBIONERA	Bottanuco (BG)	-	600 000,00	-	-	500,00	-	8,30
TOTALE			180 000,00	1 780 000,00	1 780 000,00	800,00	5 300,00		

SCHEDA IDENTIFICATIVA N° 01 - SITO: IMPRESA MILESI GEOM SERGIO SRL

NOMENCLATURA SITO:

Impresa Milesi geom Sergio srl

INDIRIZZO:

via Bolgara - 24060 Brusaporto

REFERENTE:

societa'

IMPRESA MILESI GEOM. SERGIO SRL

sig.

Milesi Sergio

tel

35952484

mail

amministr@zazione@milesisergiosrl.it

DD 2380 del 12/11/2014 - DD2121 del 17/10/2010

AUTORIZZAZIONE ALL'ESERCIZIO DEL SITO

DISTANZA (Km) DAL BARICENTRO DEL LOTTO

km 14,50

DISTANZA (Km) DAL BARICENTRO DEL LOTTO
(- 5 km ai soli fini contabili)

km 9,50

TIPOLOGIA MATERIALE - CODICE CER:

FRESATO D'ASFALTO
codice CER 17.03.02

QUANTITA' TOTALI
CONFERIBILI

mc 180 000,00

QUANTITA' GIORNALIERE
CONFERIBILI

mc 800,00

TERRA E ROCCE diverse da 17.05.03
codice CER 17.05.04

mc

mc

TIPOLOGIA MATERIALE - CODICE CER:

FRESATO D'ASFALTO
codice CER 17.03.02

TASSA/COSTO DI DISCARICA

€/ton 6,80

TERRA E ROCCE diverse da 17.05.03
codice CER 17.05.04

€/ton 6,80

EVENTUALI VINCOLI AMBIENTALI (vicinanza ricettori sensibili, zone tutelate, ecc..)

La potenzialità di conferimento totale autorizzata non è distinta per CER. Le quantità distinte per CER riportate nella scheda, sono state ripartite in base alla possibilità di soddisfare le quantità di progetto richieste da SPEA

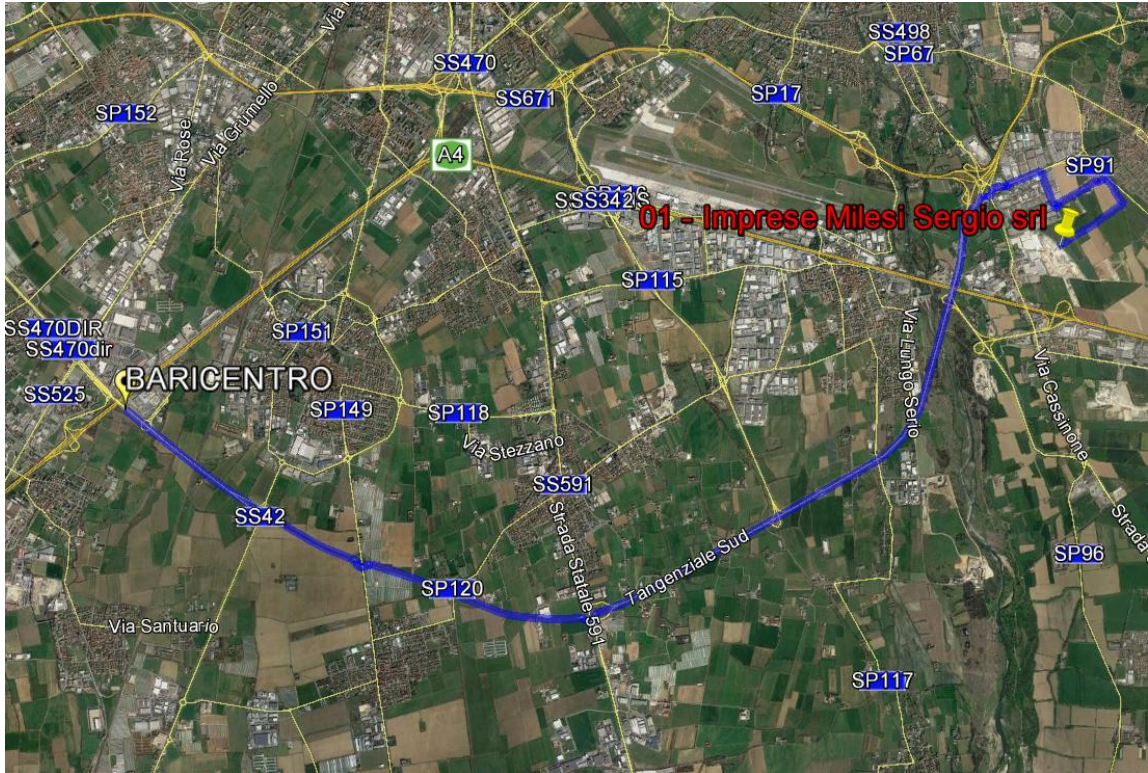

Individuazione percorso di lunga distanza da satellite (Fonte Google Heart ®)



Stralcio fotografico da satellite dell'area di cava (Fonte Google Heart ®)



Viste fotografiche

NOMENCLATURA SITO:

TECNOSTRADE S.R.L.

INDIRIZZO:

LOCALITA' CASCINA AVANZATA

REFERENTE:

societa'

TECNOSTRADE S.R.L.

sig.

Cornici Mariagrazia

tel

0363 49566

mail

info@tecnostradegroup.it

AUTORIZZAZIONE ALL'ESERCIZIO DEL SITO

det. 880 del 31/03/2010 e det. 1103 del 04/06/2018

DISTANZA (Km) DAL BARICENTRO DEL LOTTO

Km 13,30

DISTANZA (Km) DAL BARICENTRO DEL LOTTO
(- 5 km ai soli fini contabili)

km 8,30

TIPOLOGIA MATERIALE - CODICE CER:	QUANTITA' TOTALI CONFERIBILI	QUANTITA' GIORNALIERE CONFERIBILI
FRESATO D'ASFALTO codice CER 17.03.02 <input type="checkbox"/>	mc <input type="text"/>	mc <input type="text"/>
TERRA E ROCCE TAB A* <input checked="" type="checkbox"/>	mc 80 000,00	mc 3 000,00

TIPOLOGIA MATERIALE - CODICE CER:	TASSA/COSTO DI DISCARICA
FRESATO D'ASFALTO codice CER 17.03.02 <input type="checkbox"/>	€/mc <input type="text"/>
TERRA E ROCCE* diverse da 17.05.03 <input checked="" type="checkbox"/>	€/mc 12,00

EVENTUALI VINCOLI AMBIENTALI (vicinanza ricettori sensibili, zone tutelate, ecc..)

NESSUN VINCOLO

* Solo con Piano Scavi

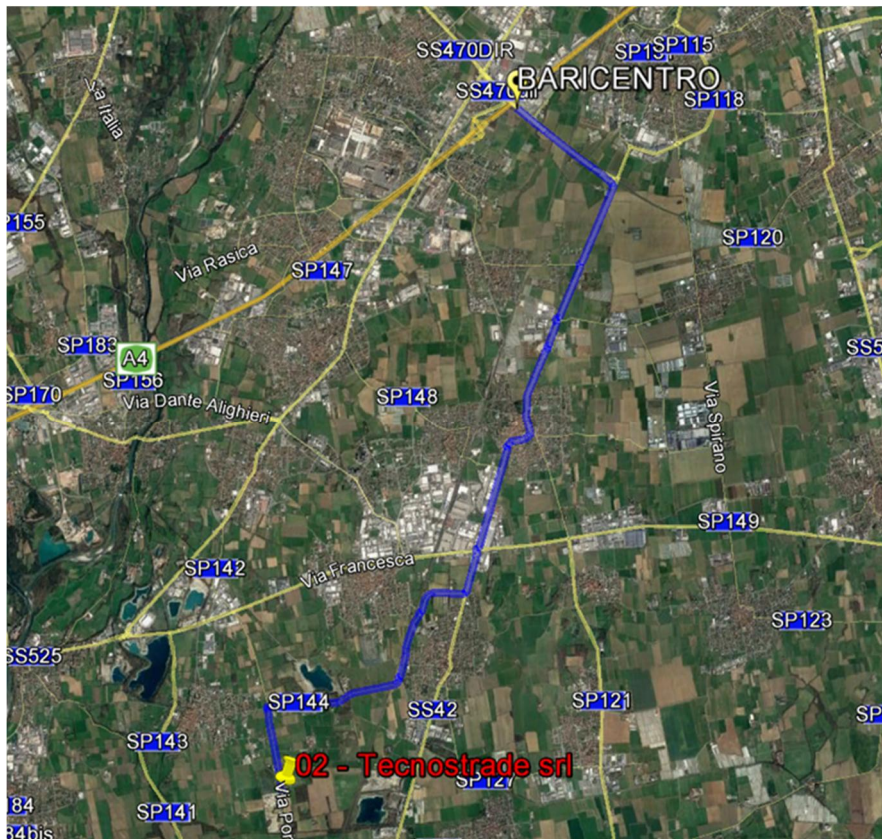

Localizzazione su cartografia da satellite della localizzazione e del percorso di lunga distanza (Fonte Google Heart ®)



Stralcio fotografico da satellite dell'area di conferimento (Fonte Google Heart ®)



Viste fotografiche

SCHEDA IDENTIFICATIVA N° 03 - SITO: CAVA DELL'ISOLA SRL

NOMENCLATURA SITO:

INDIRIZZO:

REFERENTE:	<i>societa'</i>	<input type="text" value="CAVA DELL'ISOLA srl"/>
	<i>sig.</i>	<input type="text" value="Bonati geom. Albert"/>
	<i>tel</i>	<input type="text" value="334/6805882"/>
	<i>mail</i>	<input type="text" value="albert.bonati@cavadellisola.it"/>

AUTORIZZAZIONE ALL'ESERCIZIO DEL SITO

DISTANZA (Km) DAL BARICENTRO DEL LOTTO Km

DISTANZA (Km) DAL BARICENTRO DEL LOTTO (- 5 km ai soli fini contabili) km

TIPOLOGIA MATERIALE - CODICE CER:	QUANTITA' TOTALI CONFERIBILI	QUANTITA' GIORNALIERE CONFERIBILI
FRESATO D'ASFALTO codice CER 17.03.02 <input type="checkbox"/>	mc <input type="text"/>	mc <input type="text"/>
TERRA E ROCCE diverse da 17.05.03 codice CER 17.05.04 <input checked="" type="checkbox"/>	mc <input type="text" value="600 000,00"/>	mc <input type="text" value="1 500,00"/>

TIPOLOGIA MATERIALE - CODICE CER:	TASSA/COSTO DI DISCARICA
FRESATO D'ASFALTO codice CER 17.05.04 <input checked="" type="checkbox"/>	€/ton <input type="text"/>
TERRA E ROCCE diverse da 17.05.03 codice CER 17.05.04 <input type="checkbox"/>	€/ton <input type="text" value="10,00"/>

EVENTUALI VINCOLI AMBIENTALI (vicinanza ricettori sensibili, zone tutelate, ecc..)

Parco Adda Nord

NOTE

Presso la cava è consentito solo ed esclusivamente terre e rocce tramite piano di utilizzo D.Lgs. 152/06 parte quarta, allegato V, tab. 1 parte a relativa ai siti verde pubblico priva e residenziale (limite parte A)



Localizzazione su cartografia da satellite della localizzazione e del percorso di lunga distanza (Fonte Google Heart ®)



Stralcio fotografico da satellite dell'area di conferimento (Fonte Google Heart ®)



Viste fotografiche

SCHEDA IDENTIFICATIVA N° 04 - SITO: BOSCHINI FRANCO SRL

NOMENCLATURA SITO:

cava di sabbia e ghiaia ATEg2

INDIRIZZO:

via A. Gatto 4, 24040 Osio Sopra (BG)

REFERENTE:	<i>societa'</i>	Boschini Franco s.r.l.
	<i>sig.</i>	Marchesi Giovanni
	<i>tel</i>	347 5846211
	<i>mail</i>	franco035@gmail.com

AUTORIZZAZIONE ALL'ESERCIZIO DEL SITO

Determinazione Dirigenziale n. 1102 del 04/06/2018

DISTANZA (Km) DAL BARICENTRO DEL LOTTO

Km 5,63

DISTANZA (Km) DAL BARICENTRO DEL LOTTO
(- 5 km ai soli fini contabili)

km 0,63

TIPOLOGIA MATERIALE - CODICE CER:		QUANTITA' TOTALI CONFERIBILI	QUANTITA' GIORNALIERE CONFERIBILI
FRESATO D'ASFALTO codice CER 17.03.02	<input type="checkbox"/>	mc	mc
TERRA E ROCCE solo come sottoprodotto	<input checked="" type="checkbox"/>	mc 500 000,00	mc 300,00

TIPOLOGIA MATERIALE - CODICE CER:		TASSA/COSTO DI DISCARICA
FRESATO D'ASFALTO codice CER 17.03.02	<input type="checkbox"/>	€/mc
TERRA E ROCCE solo come sottoprodotto	<input checked="" type="checkbox"/>	€/mc 6,00

EVENTUALI VINCOLI AMBIENTALI (vicinanza ricettori sensibili, zone tutelate, ecc..)

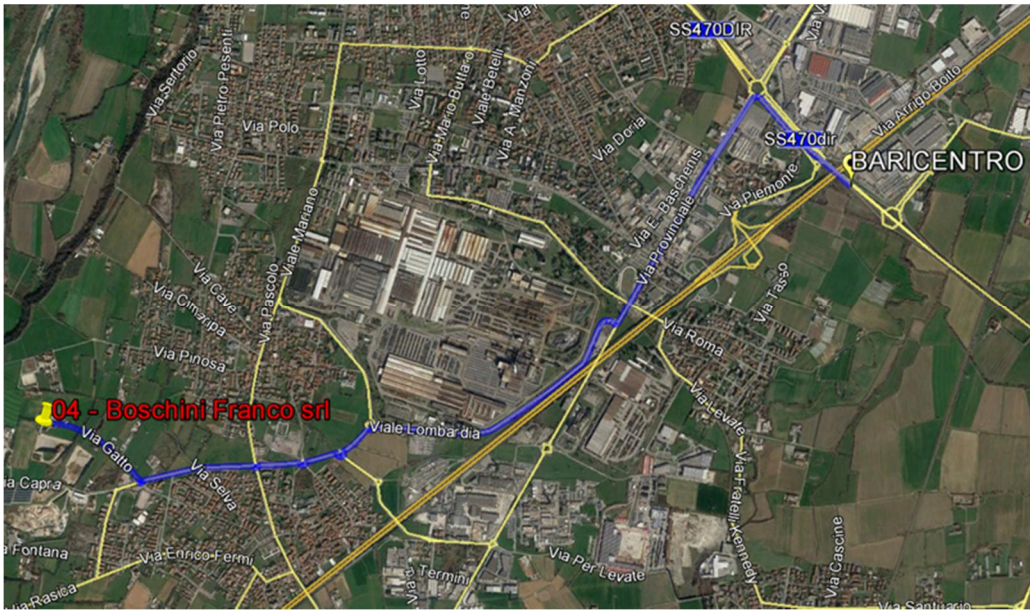

Localizzazione su cartografia da satellite della localizzazione e del percorso di lunga distanza (Fonte Google Heart ®)



Stralcio fotografico da satellite dell'area di conferimento (Fonte Google Heart ®)



Viste fotografiche

SCHEDA IDENTIFICATIVA N° 05 - SITO: CAVA SABBIONERA SRL

NOMENCLATURA SITO:

CAVA SABBIONERA - AMBITO ESTRATTIVO ATE g29

INDIRIZZO:

VIA DELLE CAVE, LOC. CERRO, COMUNE DI BOTTANUCO (BG)

REFERENTE:	<i>societa'</i>	CAVA SABBIONERA SRL
	<i>sig.</i>	GEOM. ROTA GIUSEPPE
	<i>tel</i>	345/8892330
	<i>mail</i>	cavasabbionera@tiscali.it

AUTORIZZAZIONE ALL'ESERCIZIO DEL SITO

D.D. n. 356 del 10.02.2011

DISTANZA (Km) DAL BARICENTRO DEL LOTTO

Km 13,30

DISTANZA (Km) DAL BARICENTRO DEL LOTTO
(- 5 km ai soli fini contabili)

km 8,30

TIPOLOGIA MATERIALE - CODICE CER:		QUANTITA' TOTALI CONFERIBILI	QUANTITA' GIORNALIERE CONFERIBILI
FRESATO D'ASFALTO codice CER 17.03.02	<input type="checkbox"/>	mc	mc
TERRA E ROCCE*	<input checked="" type="checkbox"/>	mc 600 000,00	mc 500,00

TIPOLOGIA MATERIALE - CODICE CER:		TASSA/COSTO DI DISCARICA
FRESATO D'ASFALTO codice CER 17.03.02	<input type="checkbox"/>	€/mc
TERRA E ROCCE *	<input checked="" type="checkbox"/>	€/mc 4,00

EVENTUALI VINCOLI AMBIENTALI (vicinanza ricettori sensibili, zone tutelate, ecc..)

Vincolo paesaggistico ai sensi dell'art. 142 lettere c), f) e g) del D. lgs 42/2004; Fasce fluviali "B" e "C" definite nel P.A.I. (Piano stralcio per l'assetto Idrogeologico); Perimetro Parco Adda Nord.

* terra e rocce da scavo qualificate sottoprodotto ai sensi DPR 120/2017 rientranti in colonna A

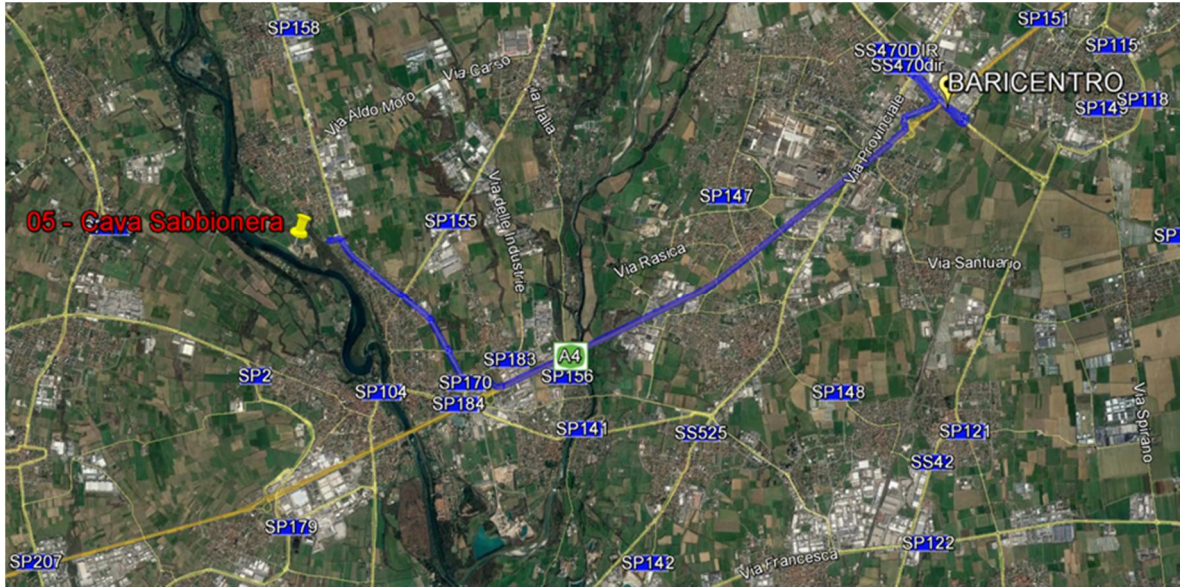

Localizzazione su cartografia da satellite della localizzazione e del percorso di lunga distanza (Fonte Google Heart ®)



Stralcio fotografico da satellite dell'area di conferimento (Fonte Google Heart ®)



Viste fotografiche