

- Legenda
- Area di visibilità dall'abitato di Timmari (fraz. Comune di Matera)
  - Area di visibilità dal Comune di Grottole
  - Area di visibilità dal Comune di Grassano
  - Aree di visibilità dall'impianto
  - Aree di non visibilità
  - Punto di osservazione
- Elementi poligonali di progetto
- Area impianto

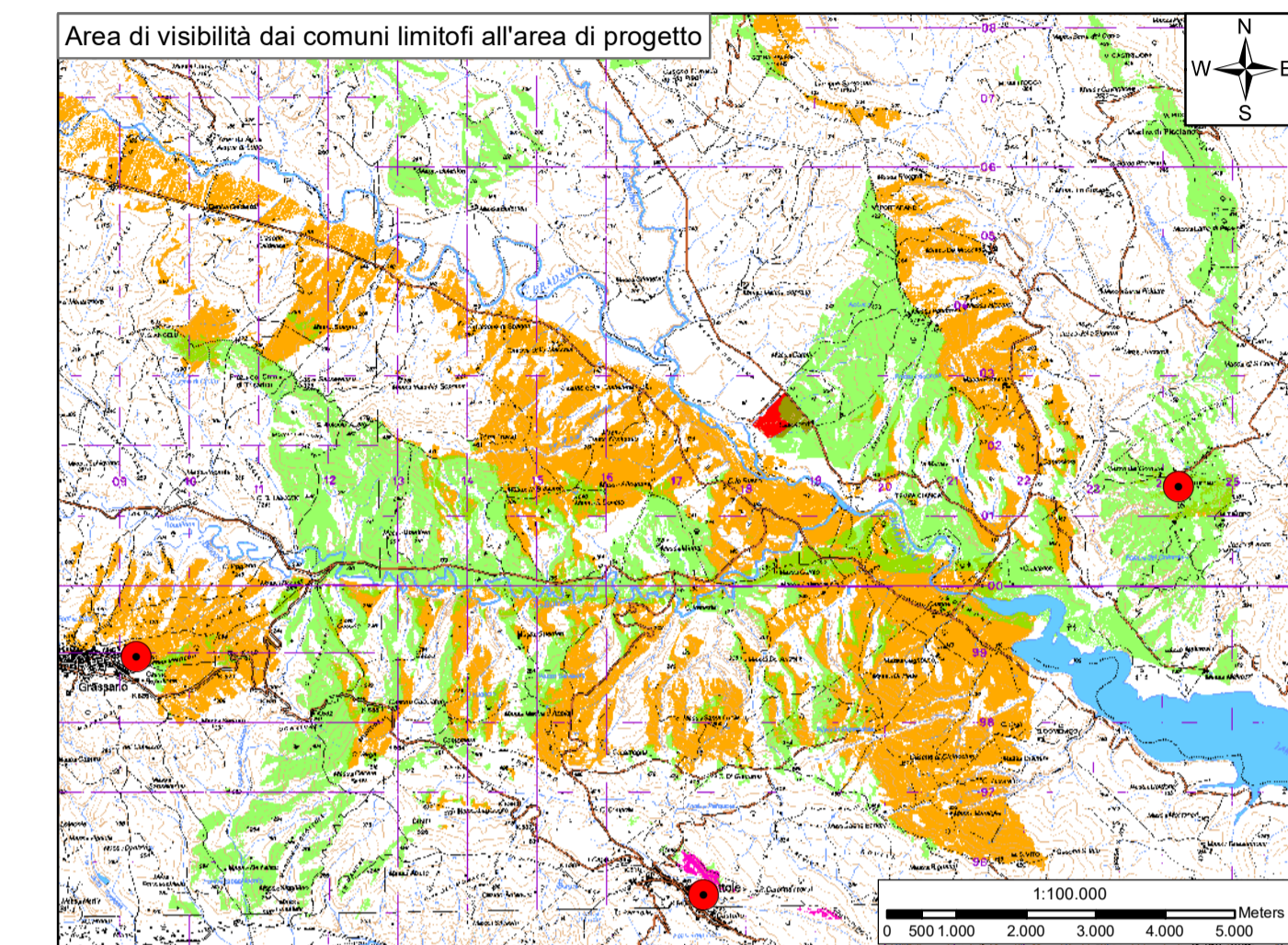

Scala 1:50.000

0 500 1.000 2.000 3.000 4.000 5.000 6.000 7.000 8.000 Meters

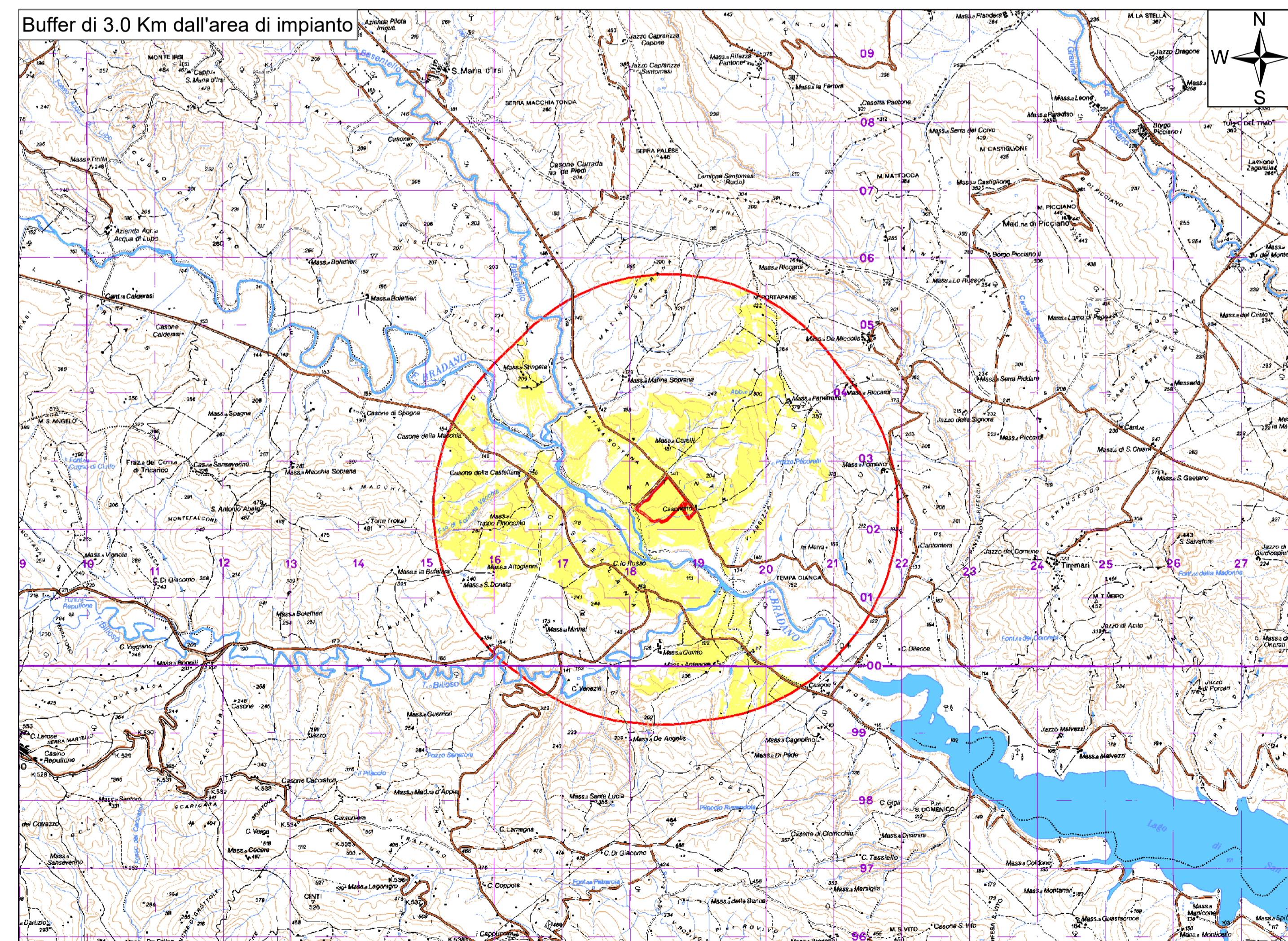
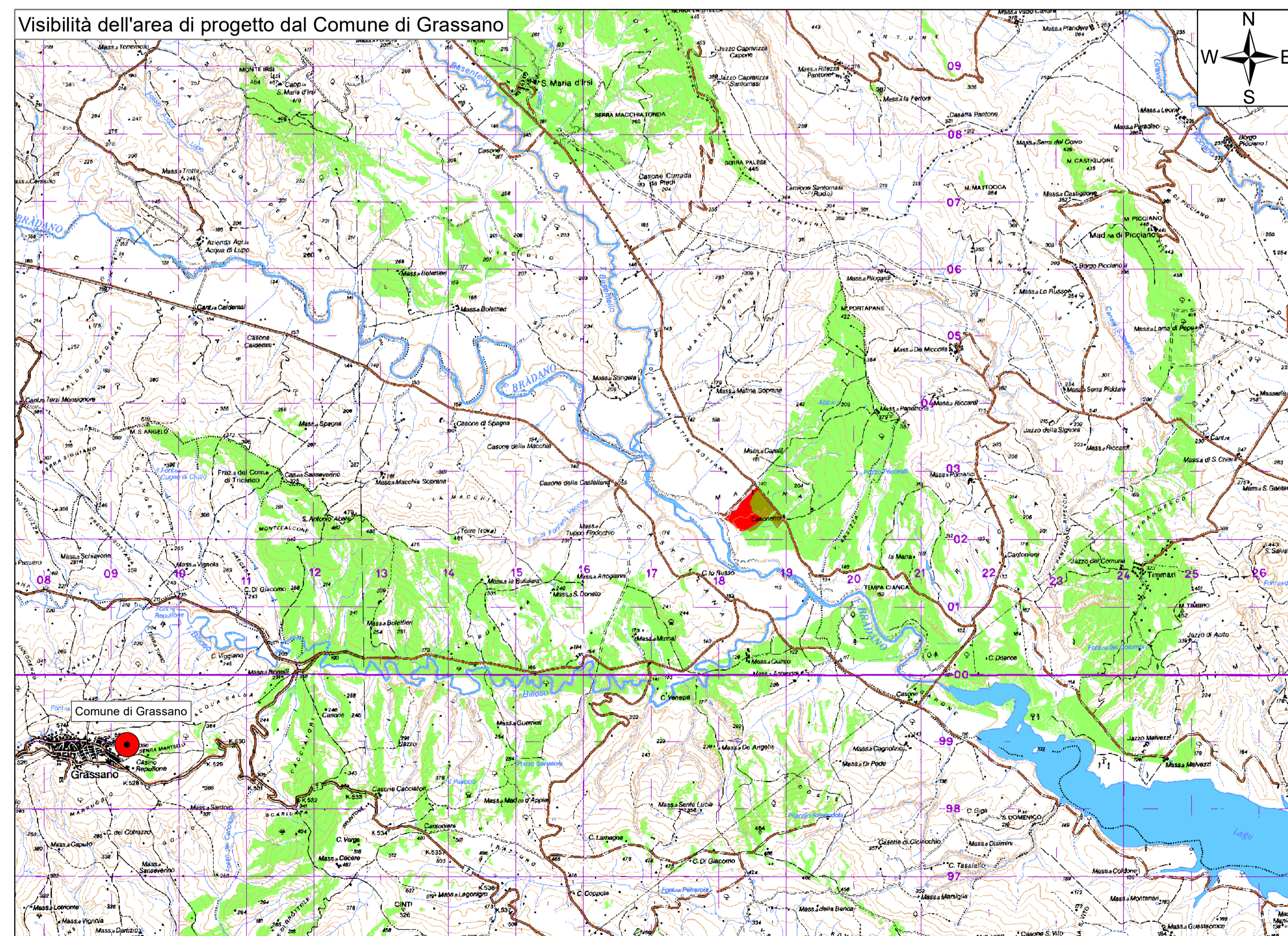

**REGIONE BASILICATA**  
**PROVINCIA DI MATERA**  
**COMUNE DI GROTTOLE**

**AUTORIZZAZIONE UNICA EX D.Lgs 387/2003**  
**VALUTAZIONE IMPATTO AMBIENTALE EX. ART. 23**  
**D.Lgs 152/2006**  
**INSTALLAZIONE DI UN IMPIANTO DI PRODUZIONE DI ENERGIA DA**  
**FONTE SOLARE DENOMINATO "GROTTOLE 3" DI POTENZA IN**  
**IMMISSIONE PARI A 20.000,00 kW E POTENZA DI PICCO PARI A**  
**19.996,99 kW - Codice pratica: 202100420**

Codice elaborato

SE220	PD	D	056
DATA		SCALA	
Novembre 2021		1:50.000	

Titolo elaborato

**A.13.a.4-Carta dell'intervisibilità**

REVISIONI				
REV.	DATA	DESCRIZIONE	ESEGUITO	VERIFICATO / APPROVATO

Progettazione:

**STUDIO ENERGY SRL**  
Via delle Comunicazioni n. 4  
175100 Milera  
C.F./P.IVA 0117590775

Tecnici:

**Coordinatore:**  
Geol. Roberto Tommaselli

**Collaboratrice:**  
Geol. Giusy Dimola

Il Proponente:

**REN 184 S.R.L.**  
Salita di Santa Caterina, 2 18C.D. - 16123 Genova (GE)  
C.F./P.IVA 0268629990  
LEGALE RAPPRESENTANTE