TOPOGRAFICO, planimetria (scala 1:250)

50-20AF39B_R
50-20AF40B_R

TOPOGRAFICO, planimetria (scala 1:250)

50-20AF39B_R
50-20AF40B_R

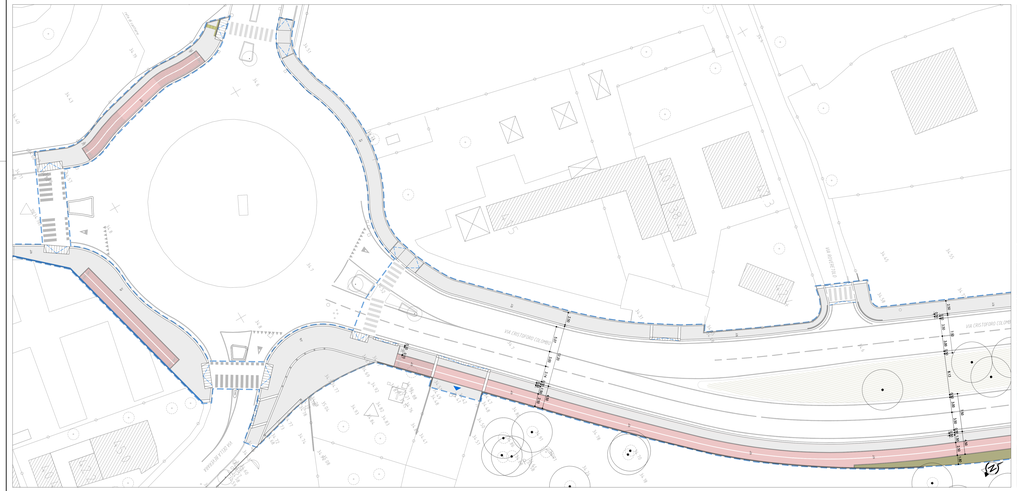

PROGETTO, planimetria (scala 1:250)

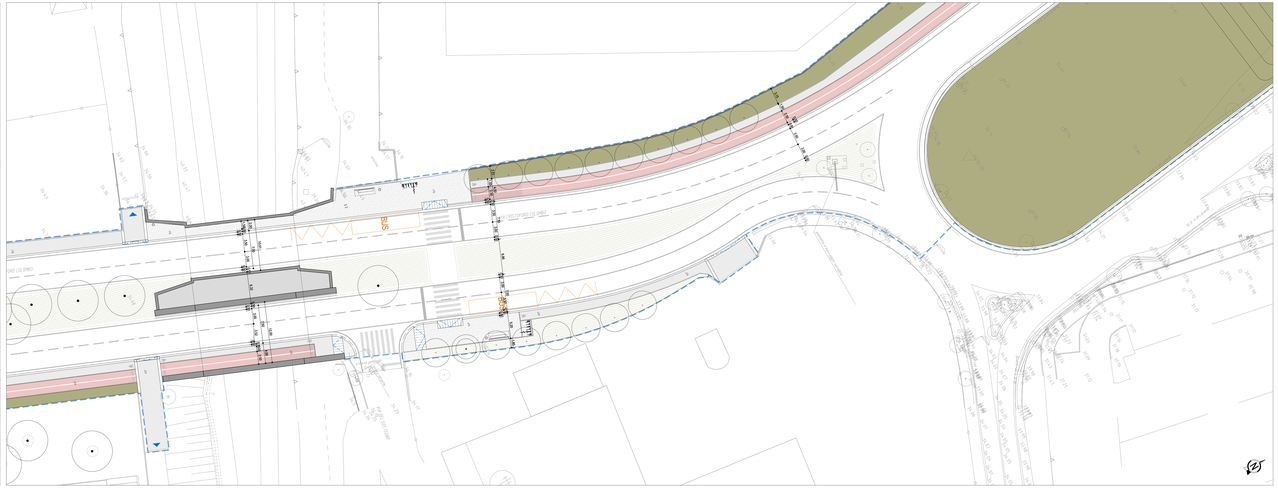

PROGETTO, planimetria (scala 1:250)

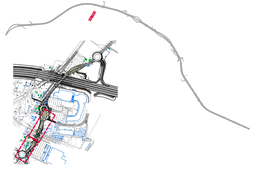

LIMITE DI INTERVENTO

LIMITE D'INTERVENTO AMBITO

VIBRATORI (DURANTE IL SERVIZIO) E APPARECCHIATURE

INTERVENTI MARCIAPIEDI

(Per materiali municipali si rimanda all'elaborato specifico Particolari costruttivi materiali su strade urbane e municipali: 1T-ABG-0001-PE-00-ABB-4PD00-00000-D-IA-R001)

M1.1	PAVIMENTAZIONE IN BLOCCHETTI MANGELLI ELLE GRIGIO	M1.2*	PAVIMENTAZIONE IN BLOCCHETTI MANGELLI ELLE GRIGIO
M2.1	PAVIMENTAZIONE IN CONGLOMERATO BITUMINOSO	M3.2	PAVIMENTAZIONE IN PORFIDO
M2.2	PAVIMENTAZIONE IN CONGLOMERATO BITUMINOSO COLORATO	S7	SEDE STRADALE
P1	PAVIMENTAZIONE IN CALCESTRE	P2	PAVIMENTAZIONE IN BLOCCHETTI DI SLOB CLAIR GRIGIO
P3	PARCHEGGI INVERDITI	P4	TERRENO ESISTENTE
P5	PARCHEGGI CON PAVIMENTAZIONE DRENANTE STILLE CIPREUZZ	P6	PAVIMENTAZIONE TUTTULE
P7	PARCHEGGI TITOLARE DPR 503/96		

INTERVENTI OPERE VERDE

(Per materiali aree verde si rimanda all'elaborato specifico Particolari costruttivi materiali su strade urbane e municipali: 1T-ABG-0001-PE-00-ABB-4PD00-00000-D-IA-R001)

V1	VERDE TAMPONAMENTO	V2	VERDE TAMPONAMENTO
	SPECIE ARBOREA ESISTENTE		SPECIE ARBOREA (PROGETTO)
	SPECIE ARBOREA (PROGETTO) – NEL PLANE GRADINO ARBUSTIVO ESISTENTE		SPECIE ARBUSTIVA (PROGETTO)
			SPECIE ARBUSTIVA (PROGETTO) – NEL PLANE GRADINO ARBUSTIVO ESISTENTE

ELEMENTI DI ARREDO

(Per materiali di arredo si rimanda all'elaborato specifico Schede elementi di arredo urbano e illuminazione: 1T-ABG-0001-PE-00-ABB-4PD00-00000-D-IA-R001)

AU1	Panchina	AU7	Segnaletica non grafica (cestello)
AU2	Cestino gettacarte	AU8	Segnaletica informativa
AU3	Dissuasore	AU9	Fermata bus
AU4	Fontana	AU10	Semafori
AU5	Rastrelliera porta biciclette	AU11	Panchina
AU6	Pensilina bus	AU12	Panchina in ghisa o legno per esterni

OPERE MURARIE

(Per Opere murarie si rimanda agli elaborati specifici Particolari costruttivi strutturali e Relazioni tecni geotecniche: 1T-ABG-0001-PE-00-ABB-4PD00-00000-D-IA-R001 e 1T-ABG-0001-PE-00-ABB-4PD00-00000-D-IA-R002)

MU1	CORDOLO IN PIETRA	MU2	RECINZIONE (PRIVATE STRADE)
RM	RIVESTIMENTO MURARIO		

ILLUMINAZIONE

(Per Elementi di arredo si rimanda all'elaborato specifico Schede elementi di arredo urbano e illuminazione: 1T-ABG-0001-PE-00-ABB-4PD00-00000-D-IA-R001)

IL5.1	Illuminazione pala esistente: H=8m	IL2.1	Illuminazione palo: H=7-9m (left)
IL5.2/4	Illuminazione palo esistente (sostituzione): H=8m	IL3.1	Illuminazione palo (staps): H=4.5-7m
IL2.2	Illuminazione palo staps esistente: H=8m	IL3.2	Illuminazione palo (staps): H=4.5-9m
IL3.3	Lampada sonaglio: H=2.5m	IL3.3	Illuminazione palo: H=5.5m (left)
IL1.1	Totem bassa: H=1m	IL4.1	Illuminazione palo (pedonale): H=7m
IL1.2	Totem alta: H=4m	IL5	Illuminazione a parete (pedonale): H=3m
IL2.1	Illuminazione palo: H=7-9m	IL6	Illuminazione sottopassi (esistente): H=4.5m
IL3.1	Illuminazione palo: H=4.5m	IL7	Illuminazione a parete (pedonale): 1.5gradino
IL3.2	Illuminazione palo: H=7m	IL8	Pensile sottoscaramanti pedonali: H=7m

OPERE IDRAULICHE

IA 29

Pendenza parametrazione per raccolta acque meteoriche

"Relativamente ai profili e sezioni stradali, trovandosi dana, sinistrosecondo delle acque meteoriche, risulzione delle interferenze e orrhoenzo avulsivi, impianti di illuminazione si rimanda agli elaborati specifici delle rispettive discipline specialistiche".

autostrade per l'italia

AUTOSTRADA (A14): BOLOGNA - BARI -TARANTO
TRATTO: BOLOGNA BORGO PANIGALE - BOLOGNA SAN LAZZARO

POTENZIAMENTO IN SEDE DEL SISTEMA
AUTOSTRADALE E TANGENZIALE DI BOLOGNA
"PASSANTE DI BOLOGNA"

PROGETTO ESECUTIVO

VIABILITA' INTERFERITE

CAVALCAVIA COLOMBO
P03 - PORTA NAVILE

TAVOLA 1 DI 3
PLANIMETRIA STATO DI FATTO E STATO DI PROGETTO

IL PROGETTISTA SPECIALISTICO	IL RESPONSABILE INTEGRAZIONE PRESTAZIONI SPECIALISTICHE	IL DIRETTORE TECNICO
Arch. Enrico Passarotto Ord. Arch. Milano N. 20858 Associato Ambiente e Paesaggi	Ing. Raffaele Rosiglioni Ord. Ingg. Maerata N. 410/B Co. Ingenia	Ing. Sara Fritsch Ord. Ingg. Cremona n. 881/A Co. Ingenia

| CODICE IDENTIFICATIVO | | |