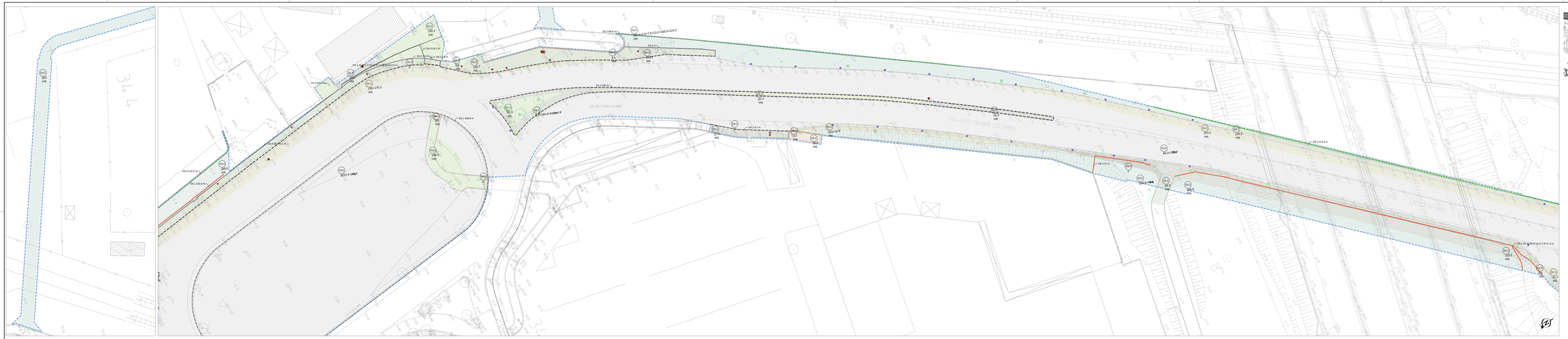

STATO DI FATTO: demolizioni e recuperi, planimetria (scala 1:250)

50-20AF39B_R
50-20AF40B_R

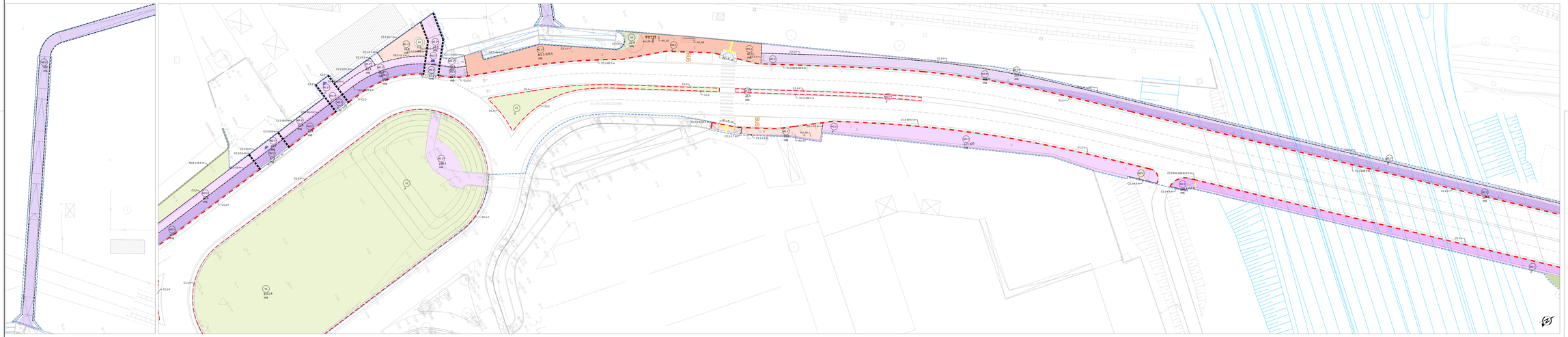

CODICI INTERVENTI, planimetria (scala 1:250)

50-20AF39B_R
50-20AF40B_R

LIMITE DI INTERVENTO

LIMITE ENTI/PARTITE, Artelia

Intervento gestibile da terzo o promiscuamente

DEMOLIZIONI e RECUPERI

(Per dimensioni e recapiti si rimanda all'elaborato specifico Particolari costruttivi: Demolizioni e recuperi - Prefabbricati vari) 1T-IMB-000Z-RH-IG-IMB-MP00-00000-D-AUA1F01 e 1T-IMB-000Z-RH-IG-IMB-MP00-00000-D-AUA1F02

DI.1	MARCIAPIEDE ESISTENTE Demolizione parziale	DI.1	MURETTO STRADALE ESISTENTE Demolizione parziale
DI.2	MARCIAPIEDE ESISTENTE Demolizione parziale	DI.2	MURETTO STRADALE ESISTENTE Demolizione parziale
DI.3	MARCIAPIEDE ESISTENTE Demolizione superficiale	DI.3	PAVIMENTAZIONE lavori delicati Demolizione parziale
DI.4	MARCIAPIEDE ESISTENTE Rimozione per forma Demolizione parziale	DI.4	CIGLIO DI MARCIAPIEDE Rimozione per forma Demolizione parziale
DI.5	SCIVOLO DI MARCIAPIEDE Demolizione integrale	DI.5	CIGLIO DI MARCIAPIEDE Demolizione integrale
DI.6	Rete Demolizione	DI.6	Cordolature Demolizione
DI.7	Cordolature Demolizione	DI.7	Cordolature Demolizione

ESISTENTE

1	Recinzione	8	Cavo		
2	Cipolla (di tiglio, T.Platyos, Er.Esc)	9	Segnale vertcale		
3	Ram	10	Palletto		
4	Palletto	11	Pozzetto		
5	Pozzetto	12	Pozzo		
6	Pozzetto tra	13	Cassonetto		
7	Pozzetto tra	14	Cabina/Tettoia		
DI	DI	DI	DI		
DI.1	DI.2	DI.3	DI.4		

INTERVENTI MARCIAPIEDI

(Per interventi strutturali si rimanda all'elaborato specifico Particolari costruttivi: Interventi su strade urbane e municipali 1T-IMB-000Z-RH-IG-IMB-MP00-00000-D-AUA1F01)

MI.1	PAVIMENTAZIONE IN BLOCCHETTI DI CLS. Pavimento compatto	MI.1	PAVIMENTAZIONE IN PORFIDO Pavimento compatto
MI.2	PAVIMENTAZIONE IN BLOCCHETTI DI CLS. Pavimento compatto	MI.2	PAVIMENTAZIONE IN PORFIDO Pavimento compatto
MI.3	PAVIMENTAZIONE IN BLOCCHETTI DI CLS.(CLS ARCO). Pavimento compatto	MI.3	PAVIMENTAZIONE IN BLOCCHETTI DI CLS.(CLS ARCO). Posa lenta
MI.4	PAVIMENTAZIONE IN CONGLOMERATO BITUMINOSO. Pavimento compatto	MI.4	PAVIMENTAZIONE IN CONGLOMERATO BITUMINOSO (CLS ARCO). Pavimento compatto
MI.5	PAVIMENTAZIONE IN CONGLOMERATO BITUMINOSO. Pavimento compatto. Fornitura e posa in opera di Dissuasori a scomparsa	MI.5	PAVIMENTAZIONE IN CONGLOMERATO BITUMINOSO (CLS ARCO). Pavimento compatto. Dissuasori a scomparsa
MI.6	PAVIMENTAZIONE ESISTENTE Pavimento compatto	MI.6 *	PAVIMENTAZIONE ESISTENTE Pavimento compatto
PI	PAVIMENTAZIONE IN CALCESTRE Pavimento compatto	PI	PAVIMENTAZIONE IN BLOCCHETTI DI CLS.(CLS FUTURA STRADA) Posa lenta
PI.1	PARCHEGGIO BIANCHO Pavimentazione in autobloccanti bianchi Posa lenta. Fornitura e posa segnaletica orizzontale	PI.1	TERRENO ESISTENTE Predisposizione Pavimento compatto
PI.2	PARCHEGGIO - STALLI Pavimentazione in Prefabbricato Autopiano Posa lenta	PI.2	PARCHEGGIO - CORSELLO Pavimentazione in Prefabbricato Autopiano
PI.3	PAVIMENTAZIONE TATTILE	PI.3	PAVIMENTAZIONE ETERNIT SPM SAN LAZZARO Pavimento compatto. Fornitura e posa in opera di Dissuasori

INTERVENTI OPERE VERDE

(Per interventi opere verde si rimanda all'elaborato specifico Particolari costruttivi: Interventi su strade urbane e municipali 1T-IMB-000Z-RH-IG-IMB-MP00-00000-D-AUA1F01)

V1	CIMOSA Tappeto erboso	V1	CIMOSA Tappeto erboso
B1	BULLI CIMPIANTO ARBUSTIVO ALTO FUSTO Alberature	B1	BULLI CIMPIANTO ARBUSTIVO ALTO FUSTO Alberature
	SPECIE ARBOREA ESISTENTE		SPECIE ARBOREA PROGETTO
	SPECIE ARBOREA PROGETTO		SPECIE ARBOREA PROGETTO PSR1-TILIARE AMBIGUO MOLENTINO
	SPECIE ARBOREA PROGETTO		SPECIE ARBOREA PROGETTO

INTERVENTI CORDOLI

(Per interventi cordoli si rimanda all'elaborato specifico Particolari costruttivi: Interventi su strade urbane e municipali 1T-IMB-000Z-RH-IG-IMB-MP00-00000-D-AUA1F01)

C1.1	CYBRICO ETERNICE guarnito 30 cm Cordolature in prefabbricato	C1.2	CYBRICO ETERNICE guarnito 30 cm Cordolature in prefabbricato
C2.1	SEPARATORE guarnito 15x15 cm	C2.2	SEPARATORE guarnito 15/25 cm
C2.3	SEPARATORE guarnito 15x25 cm	C2.4	SEPARATORE (VIABILI) PORfIDO
C3.1	SEPARATORE guarnito 15x35 cm		
R1	R1 PASSO CARRAIO guarnito Lastre granito 30 cm	R2	R2 SCIVOLO ATTRAVERSAMENTO guarnito Lastre granito 30 cm
R3.1	R3.1 SBARRA CON MARCIAPIEDE Lastre	R3.2	R3.2 SBARRA CON MARCIAPIEDE Lastre

OPERE MURARIE O SPECIALI

(Per opere murarie si rimanda agli elaborati specifici Particolari costruttivi: Interventi su strade urbane e municipali 1T-IMB-000Z-RH-IG-IMB-MP00-00000-D-AUA1F01 e 1T-IMB-000Z-RH-IG-IMB-MP00-00000-D-AUA1F02)

MU1	CARREGGIATA ESTRA Asfalto TANDEM TAPIS per pietrisco	MU4	RAMPAME Verde
MU2	RECINZIONE - RETE METALLICA Rete metallica verniciata	MU4.1	RAMPAME Verde
MU3*	MURI A SECCO Muretto in pietrame	MU5	RECINZIONE - CORSELLETTA Lastricatura in porfido
RM	RINTERRATO SEJONGO Rinterro con terreno del sottopassaggio Jongo scavo		

ELEMENTI DI ARREDO

(Per Elementi di arredo si rimanda all'elaborato specifico Schede elementi di arredo urbano e illuminazione 1T-IMB-000Z-RH-IG-IMB-MP00-00000-D-AUA1F03)

AU1	Panchina	AU7	Segnaletta em.gata cordolo
AU2	Panchina/Tettoia	AU8	Segnaletta verticale
AU3	Cestone	AU9	Portabici tipo
AU4	Fontanella	AU10	Fioriera
AU5	Fontanella pura incolora	AU11	Fioriera
AU6	Cestino	AU12	Fioriera con grata e legno per alberi

ILLUMINAZIONE

(Per Elementi di arredo si rimanda all'elaborato specifico Schede elementi di arredo urbano e illuminazione 1T-IMB-000Z-RH-IG-IMB-MP00-00000-D-AUA1F03)

IL.1	IL.1.1 Illuminazione pub.sedentaria - A-Mini	IL.2.6	IL.2.6 Illuminazione pub.sedentaria - H-Mini
	IL.1.2 Illuminazione pub.sedentaria (sedia/panca) - A-Mini	IL.3.1	IL.3.1 Illuminazione pedo.Stagio - 5-5-5-5 m
	IL.1.3 Illuminazione pub.sedentaria (sedia/panca) - Bi-Mini	IL.3.2	IL.3.2 Illuminazione pedo.Stagio - 5-5-5-5 m
	IL.1.4 Lampada stradale - Ecoline	IL.3.3	IL.3.3 Illuminazione pub.-H5.5/8m.-Lotto
	IL.1.5 Lampada stradale - Ecoline	IL.3.4	IL.3.4 Illuminazione pub.-H5.5/8m.-Lotto
	IL.1.6 Totem alto - H-4.5m	IL.3.5	IL.3.5 Illuminazione a palone (parcheggi) - H-12m
	IL.1.7 Illuminazione pub.-H-4.5m	IL.3.6	IL.3.6 Illuminazione a palone (parcheggi) - H-12m
	IL.1.8 Illuminazione pub.-H-5.5m	IL.3.7	IL.3.7 Illuminazione a palone (parcheggi) - H-12m
	IL.1.9 Illuminazione pub.-H-5.5m	IL.3.8	IL.3.8 Illuminazione a palone (parcheggi) - H-12m

Rappresentate in profilo e in pianta, mostrano l'area, attraversata dalla strada, necessaria anche per ospitare eventuali sottoservizi, impianti di illuminazione o chiusure agli ingressi dei veicoli, che rispettino rispettive specificazioni

autostrade per l'italia

AUTOSTRADA (A14): BOLOGNA - BARI -TARANTO

TRATTO: BOLOGNA BORGO PANIGALE - BOLOGNA SAN LAZZARO

POTENZIAMENTO IN SEDE DEL SISTEMA
AUTOSTRADALE E TANGENZIALE DI BOLOGNA
"PASSANTE DI BOLOGNA"

PROGETTO ESECUTIVO

VIABILITA' INTERFERITE

CAVALCAVIA COLOMBO
P03 - PORTA NAVILE

TAVOLA 2 DI 3
PLANIMETRIE DEMOLIZIONI, PROGETTO E CODICI INTERVENTI

IL PROGETTISTA SPECIALISTICO	IL RESPONSABILE INTEGRAZIONE PRESTAZIONI SPECIALISTICHE	IL DIRETTORE TECNICO
Arch. Enrico Fiorentinoni Ord. Arch. Milano N. 2888 Associato Architetti Milano	Ing. Raffaele Rosiglioni Ord. Ingg. Macerata N. 419/B Ing. Valerio Lo Monaco Ord. Ingg. Torino N. 9972/A	Ing. Dario Firmani Ord. Ingg. Cremona n. 881/A Ing. Valerio Lo Monaco Ord. Ingg. Torino n. 9972/A

PROGRESSIVO LIVELLO	PROGRESSIVO OPERA	CODICE TIPO ELABORATO	CODICE SPECIALISTICO				PROGRESSIVO ELABORATO	REVISIONE
			CODICE OPERA					
111465	0001	PE IN IS1	SA003	00000	D	AUA	0480	0

ENGINEERING COORDINATOR	SUPPORTO SPECIALISTICO	REVISIONE
Ing. Raffaele Rosiglioni Ord. Ingg. Macerata N. 419/B	JORNETTI-LUPPI-KASTER ARCHITECTS FRIDA STUDIO ARCHITETTI ASSOCIATI	0 EMISSIONE 2021 1 2 3 4 5

TECNE

REDATTO: | DIRIGENTE:

VISTO DEL COMMITTENTE	VISTO DEL CONCEDENTE
autostrade per l'italia IL RESPONSABILE UNICO DEL PROCEDIMENTO Ing. Stefano Vitale	Ministero delle Infrastrutture e delle mobilità sostenibili DIPARTIMENTO PER LA MOBILITÀ SOSTENIBILE DIREZIONE GENERALE PER LA VIGILANZA SULLE CONCESSIONI AUTOSTRADALI E AEROPORTUALI

Il Gruppo autostrade per l'italia detiene i diritti di proprietà intellectuale su questo documento. Pertanto ne è vietata la riproduzione o la trasmissione a terzi, in tutto o in parte, salvo preventiva autorizzazione scritta da parte di autostrade per l'italia S.p.A.
Copyright 2011 - All rights reserved - Autostrade per l'Italia S.p.A. - Società con unico azionista - Direzione e coordinamento ex art. 2497 e ss. c.c. della controllante Atlantia S.p.A.

SCALA DI STAMPA: 1:1