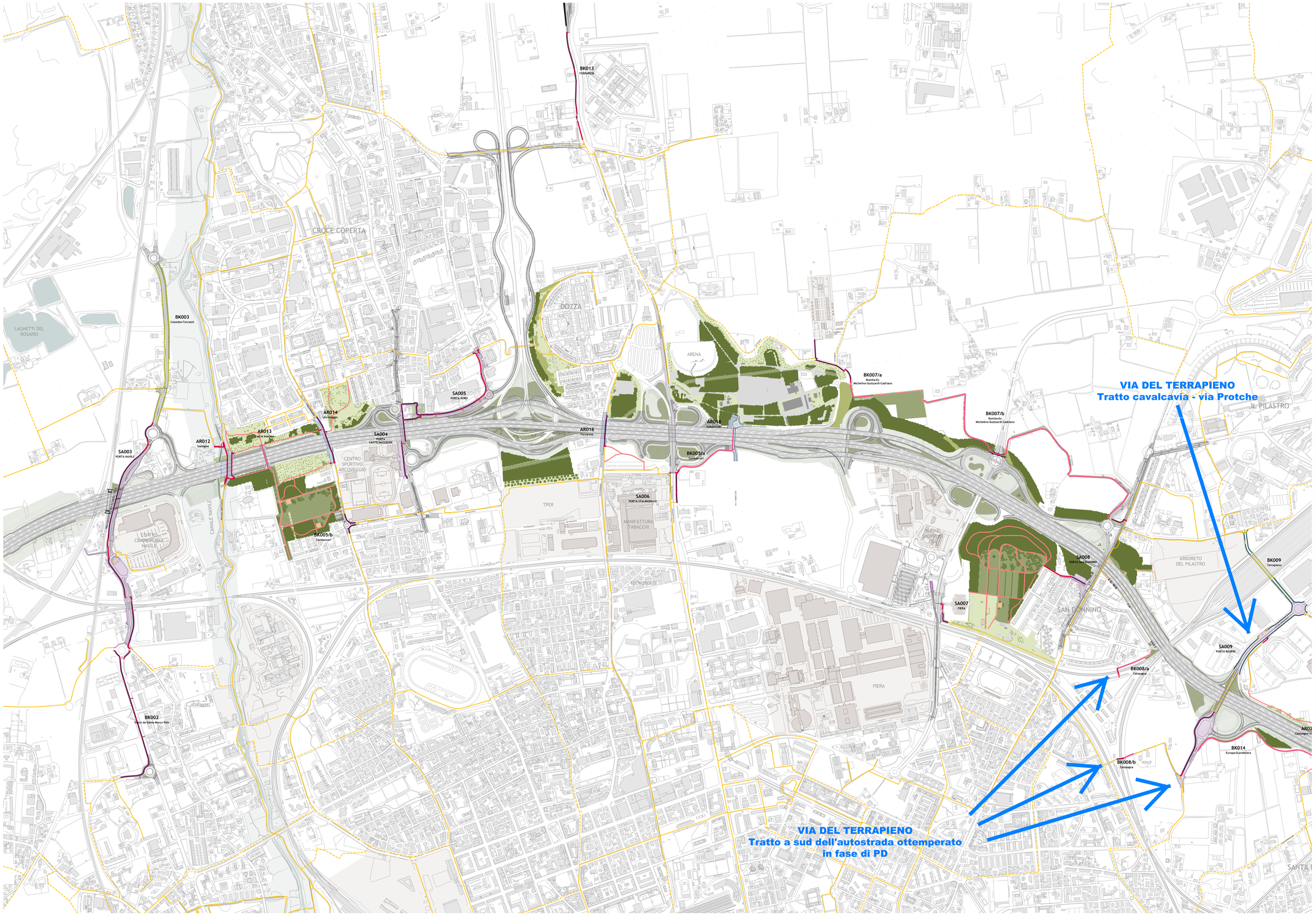

CARTA GENERALE DEI PERCORSI, stato di progetto (scala 1:5.000)

PORTE

DELIMITAZIONE NUOVE PORTE URBANE

PORTE

SA001 PORTA RENO - TRIUMVIRATO (PE01)
SA002 PORTA NAVILE (P03)
SA004 PORTA CASTELMAGGIORE (P04)
SA005 PORTA NORD (P05)
SA006 PORTA STALINGRADO (P08)
SA007 PORTA FIERA (P09)
SA008 PORTA SAN DONNINO (P08)
SA009 PORTA ROVERE (P09)
SA010 PORTA MAZZAROTTI (P10)
SA012 PORTA SAN LAZZARO (P12)

PASSAGGI

SOTTOPASSAGGI

SOVRAPASSAGGI

AR002 SOTTOPASSAGGIO SENTIERI FIUME RENO 1 (S2)
AR002 SOTTOPASSAGGIO SENTIERI FIUME RENO 2 (S2)
AR003 SOTTOPASSAGGIO ZAVARDI (S5)
AR012 SOTTOPASSAGGIO VIA DEL SOSTEGNO (S12)
AR013 SOTTOPASSAGGIO PARCHI BOSCATI (S13)
AR014 SOTTOPASSAGGIO DELL'ARCOVEGGIO (S14)
AR016 SOTTOPASSAGGIO FERRARESI (S16)
AR018 SOTTOPASSAGGIO ZAMBECCARI (S18)
AR021 SOTTOPASSAGGIO CAMPAGNA VIA LARGA (S23)
AR026 SOTTOPASSAGGIO GIUSEPPE RIVANI (S26)
AR027 SOTTOPASSAGGIO DUE MADONNE (S27)

PERCORSI, PISTE CICLABILI

MONODIREZIONALE SU CORSIA RISERVATA

MONODIREZIONALE TRACCIATA SU MARCIAPIEDE

MONODIREZIONALE TRACCIATA SU SEDE STRADALE

MONODIREZIONALE PROMISCUO CON PEDONI

BIDIREZIONALE SU CORSIA RISERVATA

BIDIREZIONALE TRACCIATA SU MARCIAPIEDE

BIDIREZIONALE PROMISCUO CON PEDONI SU MARCIAPIEDE

BIDIREZIONALE PROMISCUO CON PEDONI IN AREE PARCO

PERCORSI PARCHI

PERCORSI COMUNALI ESISTENTI

PERCORSI COMUNALI IN PROGETTO

SA001 NUOVA CICLABILE TRIUMVIRATO (PE01)
AR002 CICLABILE FIUME RENO (S2)
AR003 NUOVE CICLABILI NEL SOTTOVIA DI VIA ZAVARDI (S5)
BR001 ITINERARIO ZAVARDI (NUOVE CICLABILI SU COLLEGAMENTO TRA PESCAROLA E NOCE)
SA003 NUOVE CICLABILI SU VIA COLOMBO (P03)
BR002 ITINERARIO MARCO POLO-VASCO DA GAMA (NUOVE PISTE CICLABILI)
BR002 ITINERARIO COLOMBO TERRAIOLI (NUOVA CICLABILE E NUOVO MARCIAPIEDE)
AR012 PERCORSO CICLOPEDONALE NEL SOTTOPASSO DI VIA DEL SOSTEGNO E PONTE CICLOPEDONALE SUL CANALE NAVILE (S12)
AR013 PERCORSO CICLOPEDONALE NEL SOTTOVIA PARCHI BOSCATI (S13)
AR014 RIQUALIFICA CICLABILI ESISTENTI NEL SOTTOVIA DI VIA DELL'ARCOVEGGIO (S14)
BR003 ITINERARIO ZAMBECCARI (NUOVE CICLABILI NUOVA ROTONDA VIA ARCOVEGGIO)
SA004 PERCORSO CICLOPEDONALE DI VIA CORTICELLA (P04)
SA005 RACCORDO CICLABILE DI VIA CORAZZA (P05)
BR012 ITINERARIO FERRARESE (NUOVE CICLABILI SU VIA FERRARESE FINO A LOCALITÀ CASE NUOVE)
AR016 RIQUALIFICA CICLABILI ESISTENTI NEL SOTTOVIA DI VIA FERRARESE (S16)
SA006 NUOVE CICLABILI SU STRADA STATALE PORRETTANA (P06)
BR004 ITINERARIO ZAMBECCARI (CONNESSIONE CICLABILE TRA VIA STALINGRADO E PASSAGGIO ZAMBECCARI)
AR018 PERCORSO CICLOPEDONALE DEL NUOVO SOTTOPASSO VIA ZAMBECCARI (S18)
BR007a ITINERARIO ROMITA-EX MICHELINO (GUIZZARDI-CADRIANO (NUOVA CONNESSIONE CICLOPEDONALE TRA VIA ROMITA E AREA EX MICHELINO)
BR007b ITINERARIO ROMITA-EX MICHELINO-GUIZZARDI-CADRIANO (NUOVA CONNESSIONE CICLOPEDONALE TRA AREA EX MICHELINO, VIA GUIZZARDI, VIA CADRIANO E NUOVA FERMATA TRAM SU VIA SAN DONATO)
SA008 COLLEGAMENTO CICLOPEDONALE SU TRA VIA SAN DONATO E PARCO SAN DONNINO (P08)
BR008a ITINERARIO CAMPAGNA (NUOVO COLLEGAMENTO TRA PERCORSO SULLA GALLIERA E VIA DELLA CAMPAGNA)
BR008b ITINERARIO CAMPAGNA (NUOVO COLLEGAMENTO CICLOPEDONALE SU VIA CAMPAGNA IN SOTTOPASSO ESISTENTE)
BR009 ITINERARIO TERRAPIENO (NUOVE CICLABILI SU SOTTOVIA ESISTENTE IN VIA PROTCHE)
SA009 CICLABILE E MARCIAPIEDI SUL CAVALCAVIA VIA DEL TERRAPIENO (P9)
BR014 ITINERARIO EUROPA-SCANDELLARA (NUOVO CONNESSIONE CICLOPEDONALE SOTTOPASSO CAMPAGNA VIA LARGA E VIA TERRAPIENO)
AR023 PERCORSO CICLOPEDONALE NEL SOTTOVIA CAMPAGNA VIA LARGA (S23)
SA010 ITINERARIO CICLOPEDONALE E RACCORDO CICLABILE SULLA ROTATORIA PARADISI (P10)
BR015 ITINERARIO RIVANI (PERCORSO CICLOPED. COLLEG. TRA ROTATORIA MALOSSI E PARADISI)
AR026 NUOVA CICLABILE NEL SOTTOVIA VIA RIVANI (S26)
AR027 NUOVA CICLABILE NEL SOTTOVIA DUE MADONNE (S27)
BR011 ITINERARIO STRADELLI GUELFI-CINEMA (COLLEGPEDONALE SU VIA DEGLI STRADELLI DEI GUELFI)
SA012 NUOVE CICLABILI SU VIA CASELLE E SUL LUNGO SAVENA (P12)

autostrade per l'italia

AUTOSTRADA (A14): BOLOGNA - BARI -TARANTO

TRATTO: BOLOGNA BORGO PANIGALE - BOLOGNA SAN LAZZARO

POTENZIAMENTO IN SEDE DEL SISTEMA
AUTOSTRADALE E TANGENZIALE DI BOLOGNA
"PASSANTE DI BOLOGNA"

PROGETTO ESECUTIVO

IT - INTERVENTI TERRITORIALI

AMBIENTE
PISTE CICLABILI - ELABORATI GENERALI

CARTA GENERALE DEI PERCORSI
TAV. 2

IL PROGETTISTA SPECIALISTICO	IL RESPONSABILE INTEGRAZIONE PRESTAZIONI SPECIALISTICHE	IL DIRETTORE TECNICO
Arch. Enrico Franceschini Ord. Arch. Milano N. 16888 Responsabile Architettura e Paesaggio	Ing. Raffaele Rinaldesi Ord. Ingg. Macerata N. A3368	Ing. Sara Finiani Ord. Ingg. Genova n. 9815A T.A. - Idraulica

CODICE IDENTIFICATIVO

RIFERIMENTO PROGETTO			RIFERIMENTO DIRETTORIO				RIFERIMENTO ELABORATO				ORDINATORE
Codice Commessa	Lotto, Sub-lotto, Fase, Stralcio	Fase	Cartella	Paragrafo	W B S	Parte d'opera	Prog.	Disciplina	Progressivo	Rev.	SCALA
111465	0001	PE	IT	AMB	BK000	00000	D	AUA	5002	0	1:5.000

TECNE Sustainable Engineering

ENGINEER COORDINATOR:
Ing. Raffaele Rinaldesi
Ord. Ingg. Macerata N. A3368

SUPPORTO SPECIALISTICO:
JORNET/LOPPASTOR ARQUITECTES
TASCA STUDIO ARCHITETTI ASSOCIATI

REDATTO:

VERIFICATO:

REVISIONE	
n.	data
0	DICEMBRE 2021
1	
2	
3	
4	

VISTO DEL COMMITTENTE
autostrade per l'italia
IL RESPONSABILE UNICO DEL PROCEDIMENTO
Ing. Fabio Vianini

VISTO DEL CONCEDENTE
Ministero delle Infrastrutture e della mobilità sostenibili
DIPARTIMENTO PER LA PROGRAMMAZIONE STRATEGICA, LE INFRASTRUTTURE STRADALI E AUTOSTRADALI - DIREZIONE GENERALE PER LA VIGILANZA SULLE ATTIVITÀ STRADALI E AUTOSTRADALI

IL PRESENTE DOCUMENTO NON POTRÀ ESSERE COPIATO, RIPRODOTTO O ALTRIMENTI PUBBLICATO, IN TUTTO O IN PARTE, SENZA IL CONSENSO SCRITTO DELLA SOC. AUTOSTRADE PER L'ITALIA S.P.A.. OGNI UTILIZZO NON autorizzato SarÀ PERSEGUITO AI SENSI DI LEGGE.
THIS DOCUMENT MAY NOT BE COPIED, REPRODUCED OR PUBLISHED, EITHER IN THEIR OR IN PART, WITHOUT THE WRITTEN PERMISSION OF SOC. AUTOSTRADE PER L'ITALIA S.P.A.. UNAUTHORIZED USE WILL BE PROSECUTED BY LAW.