Planimetria tracciato Cavidotto su base CTR - Scala 1:5.000

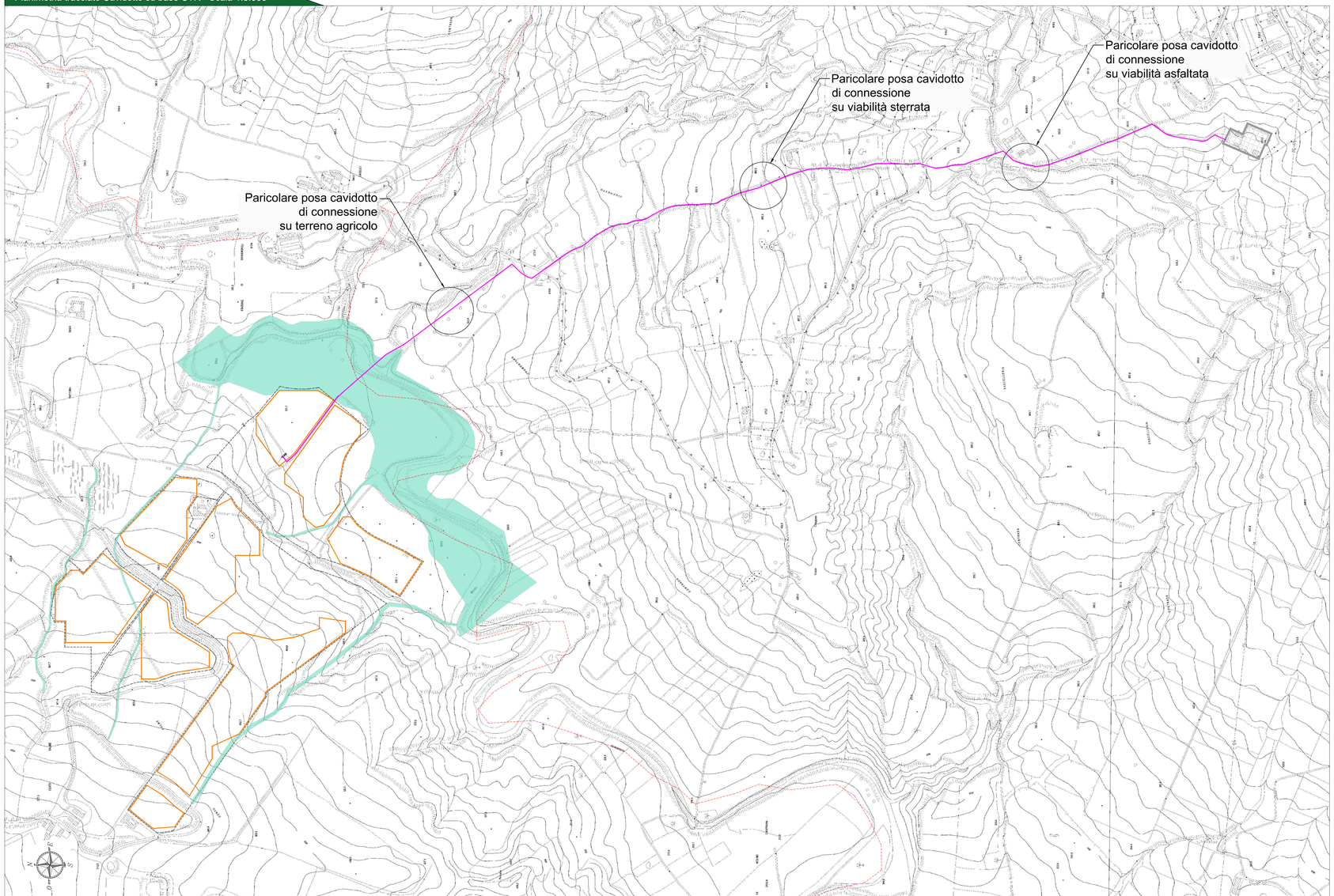

Particolare sezione tipo posa cavidotto - Scala 1:20

SEZIONE SU TERRENO AGRICOLO

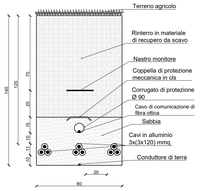

SEZIONE SU VIABILITA' ESISTENTE NON ASFALTATA

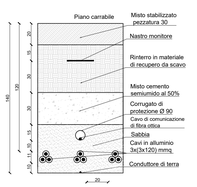

SEZIONE SU VIABILITA' ESISTENTE ASFALTATA

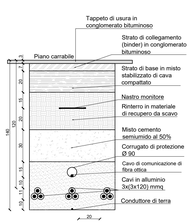

Legenda generale

- Area recinzioni impianto fotovoltaioco a realizzarsi
- Area contrattualizzata impianto fotovoltaioco a realizzarsi
- Cavidotto di connessione a realizzarsi
- Confini Comunale
- Stazione elettrica Terna a realizzarsi
- Area inondabile del reticolo idrografico

Comune di VILLALBA - KeyPlan

CITTA' DI VILLALBA

REGIONE SICILIA

IMPIANTO AGROVOLTAICO "VILLALBA"

della potenza di 40,00 MW in immissione e 41,12 MW in DC

PROGETTO DEFINITIVO

COMMITTENTE:

Theia srl

THEIA s.r.l.
Via V. Gioberti, 11
76123 Andria (BT)
P.IVA: 08422280720
Tel: +39 0883 553714
Email pec: theia_srl@pec.it

PROGETTAZIONE:

TEKNE SOCIETÀ DI INGEGNERIA

TEKNE srl
Via Vincenzo Gioberti, 11 - 76123 ANDRIA
Tel +39 0883 552714 - 552841 - Fax +39 0883 552915
www.gruppostesa.it - e-mail: contatti@gruppostesa.it

PROGETTISTA:
Dott. Ing. Renato Pertuso
(Direttore Tecnico)

ORDINE DEGLI INGEGNERI DELLA PROVINCIA BARI
Dott. Ing. RENATO PERTUSO
Sez. A - n. 4124

LEGALE RAPPRESENTANTE:
dott. Renato Marsai

TEKNE s.r.l.
Dott. Ing. RENATO PERTUSO
Dott. RENATO MARSAI

PD
PROGETTO DEFINITIVO

CAVIDOTTO DI CONNESSIONE - PERCORSO ED OPERE DA REALIZZARE SU BASE CTR

Tavola: AR07.2.1

Filename: TKA616FrDiSicilianaTracciatoCavidotto-Sezione-Tipo(dwg+Elaborati)

Data 1ª emissione:	Redatto:	Verificato:	Approvato:	Scala:	Protocollo Tekne:
Dicembre 2021	G.PISANI	G.PERTOSO	R.PERTUSO	1:5.000 1:20	TKA616

REVISIONI				
1				
2				
3				
4				