Vista prospettica da SUD *pre intervento*

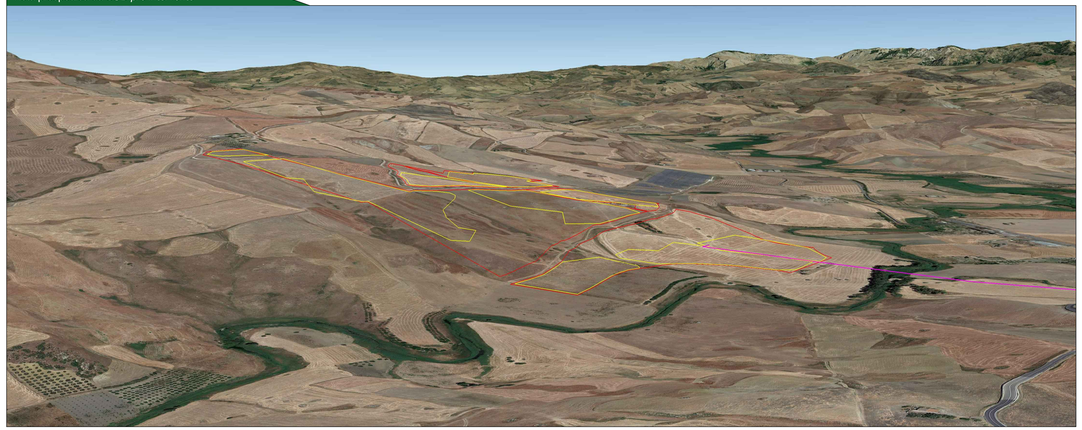

Vista prospettica da NORD-EST *pre intervento*

Vista prospettica da SUD-EST *pre intervento*

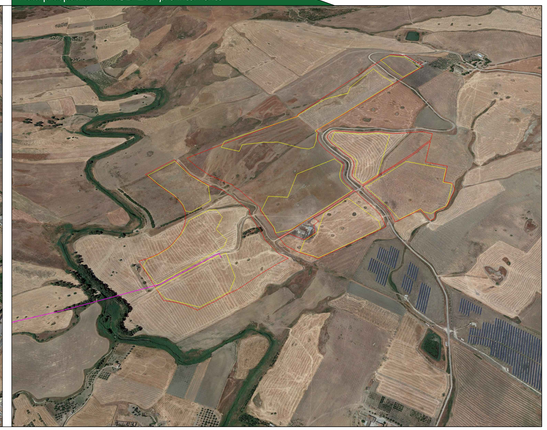

Vista prospettica da SUD *post intervento*

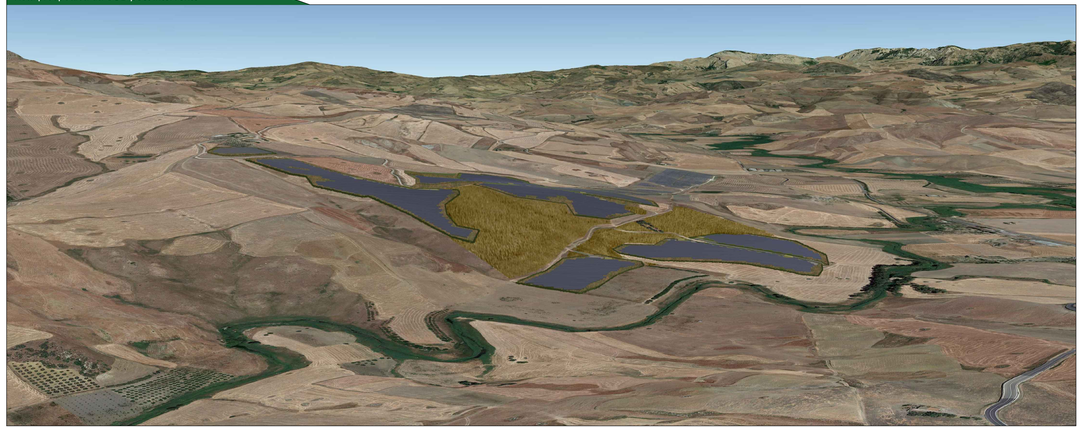

Vista prospettica da NORD-EST *post intervento*

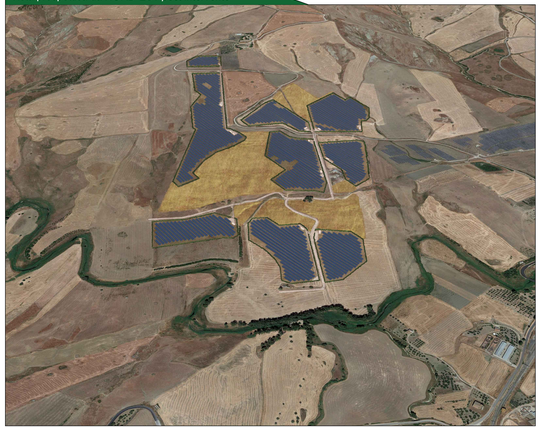

Vista prospettica da SUD-EST *post intervento*

Legenda

- Perimetro catastale dell'impianto
- Recinzione perimetrale dell'impianto
- Cavidotto di connessione MT

CITTA' DI VILLALBA

REGIONE SICILIA

IMPIANTO AGROVOLTAICO "VILLALBA"

della potenza di 40,00 MW in immissione e 41,12 MW in DC

PROGETTO DEFINITIVO

COMMITTENTE:

Theia srl

THEIA s.r.l.
Via V. Giobert, 11
76123 Andria (BT)
P.IVA: 06422260720
Tel: +39 0883 553714
Email pec: theia_srl@pec.it

PROGETTAZIONE:

TEKNE SOCIETÀ DI INGEGNERIA

TEKNE srl
Via Vincenzo Gioberti, 11 - 76123 ANDRIA
Tel +39 0883 553714 - 553261 - Fax +39 0883 552910
www.gruppotekne.it e-mail: contatti@gruppotekne.it

PROGETTISTA:
Dott. Ing. Renato Pertuso
(Direttore Tecnico)

ORDINE DEGLI INGEGNERI DELLA PROVINCIA DI BARI
PERTUSO RENATO
Ingegnere
Sez. A
Prot. 4000
BARI - CITTA' METROPOLITANA

LEGALE RAPPRESENTANTE:
dott. Renato Mansi

TEKNE srl
IL PRESIDENTE
DOTT. RENATO MANSI

PD
PROGETTO DEFINITIVO

Fotoinserimenti aerei

Tavola: RE06-TAV.15

Filename: Tekne\CATCAD_FV\Villalba\RE\Dwg

Data 1ª emissione:	Redatto:	Verificato:	Approvato:	Scala:	Protocollo Tekne:
Dicembre 2021	A.MUSAVO	G.INDIPOSO	A.PERTUSO		TKA616

N. revisione	
1	
2	
3	
4	