

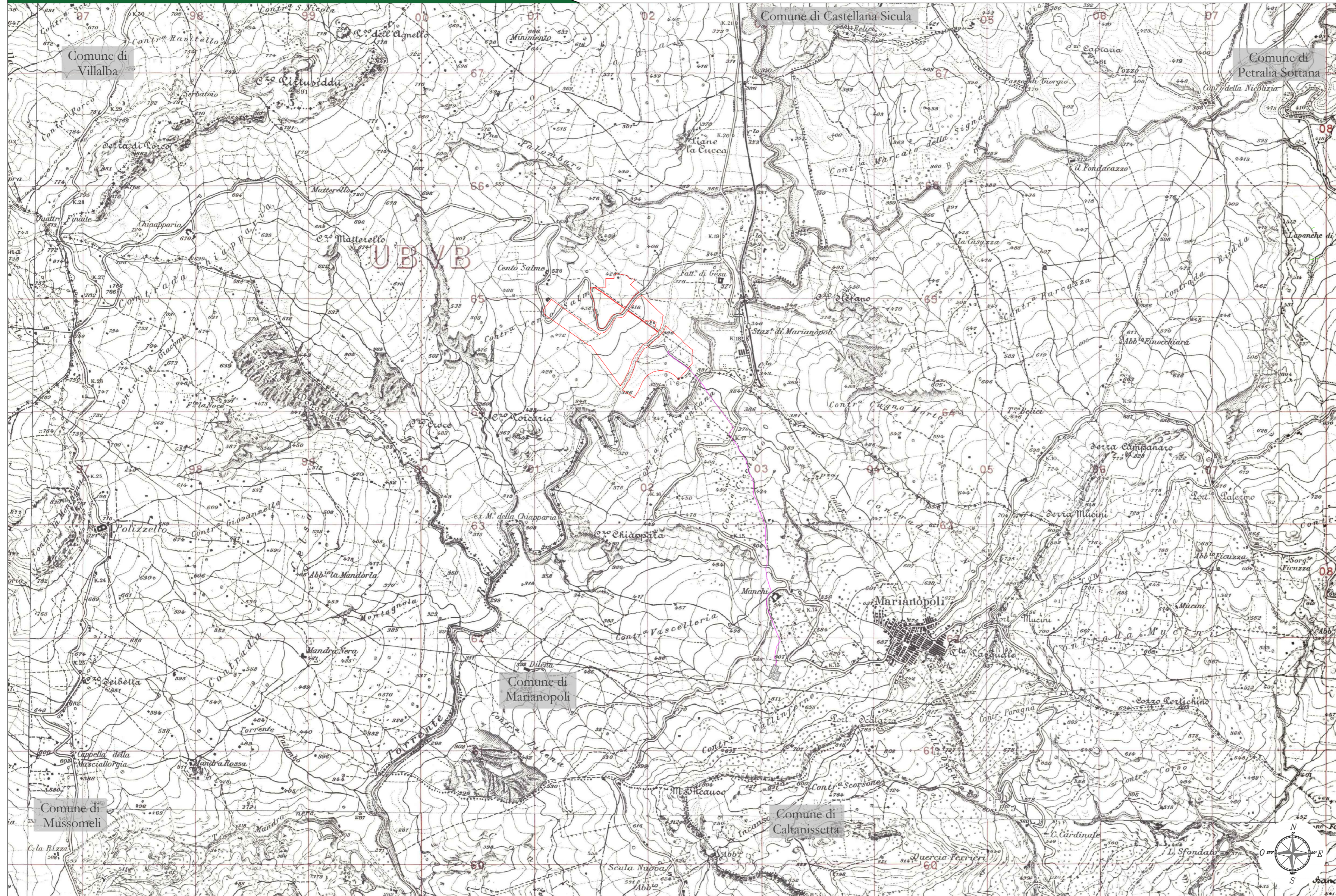



Inquadramento area di impianto su stralcio urbanistico - Scala 1:25000

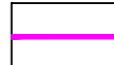

NOTA:
L'area oggetto di intervento ricade in "**Zona agricola**" dello strumento urbanistico vigente nel Comune di Villalba (CL), in virtù del certificato di destinazione urbanistica emesso dall'Ufficio Tecnico del Comune di Villalba (CL) il 05/05/2020.

Legenda generale

-  Area contrattualizzata impianto fotovoltaico
-  Cavidotto di connessione MT a realizzarsi
-  Stazione elettrica esistente



COMMITTENTE:
 **Theia srl**
 THEIA s.r.l.
 Via V. Gioberti, 11
 76123 Andria (BT)
 P.IVA: 0842280720
 Tel: +39 0883 553714
 Email pec: theia_srl@pec.it

PROGETTAZIONE:
 **TEKNE** SOCIETÀ DI INGEGNERIA
 TEKNE srl
 Via Vincenzo Gioberti, 11 - 76123 ANDRIA
 Tel: +39 0883 553714 - 552841 - Fax: +39 0883 552915
 www.gruppotekne.it e-mail: contatti@gruppotekne.it

PROGETTISTA:
 Dott. Ing. Renato Pertuso
 (Direttore Tecnico)

LEGALE RAPPRESENTANTE:
 dott. Renato Mansi



TEKNE srl
 SOCIETÀ DI INGEGNERIA
 IL PRESIDENTE
 DOTT. RENATO MANSI

PD PROGETTO DEFINITIVO	STRALCIO STRUMENTO URBANISTICO				Tavola: RE06-TAV.4
					Filename: TKA616-PO-AR2-1-Corografia di base di intervento PD-UV
Data 1° emissione: Dicembre 2021	Redatto: N.LOMUSCIO	Verificato: G.PERTUSO	Approvato: R.PERTUSO	Scala: 1:25000	Protocollo Tekne:
1					
2					
3					
4					

TKA616