Rete Natura - SIC-ZPS - Scala 1:10000

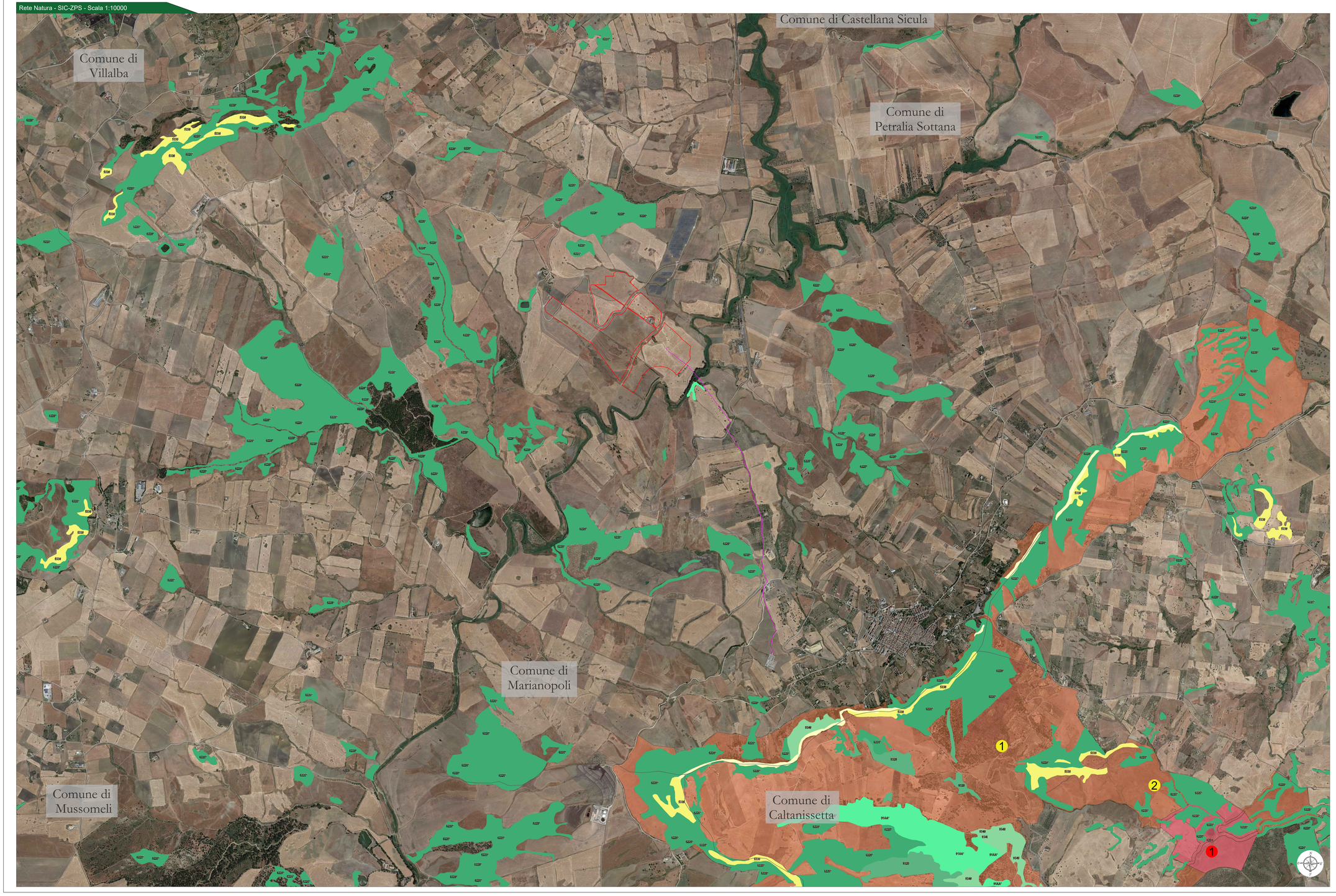

Legenda generale

- Area contrattualizzata impianto fotovoltaico a realizzarsi
- Cavidotto di connessione MT a realizzarsi
- Stazione elettrica esistente
- SIC-ZSC - Zona speciali di conservazione
- ZPS - Zona di protezione speciale
- Riserve Regionali
- 1 ZSC - IT4080010 - Rupe di Marianapoli
- 2 ZSC - IT4080009 - Lago Sfondato
- 1 Riserve Regionali - Lago Sfondato

Carta Habitat secondo natura 2000

- 1130 - Estuari
- 1150 - Lagune costiere
- 1210 - Vegetazione annua delle linee di deposito marine
- 1240 - Scogliere con vegetazione delle coste mediterranee con Limonium spp. endemici
- 1310 - Vegetazione annua pioniera a Salicornia e altre specie delle zone fangose e sabbiose
- 1410 - Pascoli inondati mediterranei (Juncetalia maritimi)
- 1420 - Praterie e frutticeti mediterranee e termo-alofitici (Sarcocornetea fruticosi)
- 1420 - Praterie e frutticeti mediterranee e termo-alofitici (Sarcocornetea fruticosi)
- 1430 - Praterie e frutticeti alonitrofili (Pegano-Salsoletea)
- 2110 - Dune mobili embrionali
- 2120 - Dune mobili del cordone litorale con presenza di Ammophila arenaria ("dune bianche")
- 2210 - Dune fisse del litorale del Crucianellion maritimae
- 2250 - Dune con prati dei Malcolmietalia
- 3150 - Laghi eutrofici naturali con vegetazione del Magnopotamion o Hydrocharition
- 3220 - Fiumi mediterranei a flusso permanente con Glaucium flavum
- 3260 - Fiumi mediterranei a flusso permanente con il Paspalo-Agrostidion e con filari ripari di Salix e Populus alba
- 3290 - Fiumi mediterranei a flusso intermittente con il Paspalo-Agrostidion
- 4090 - Lande oro-mediterranee endemiche a ginestre spinose
- 5210 - Matorral arborescenti a Juniperus spp.
- 5230* - Matorral arborescenti di Laurus nobilis
- 5320 - Formazioni basse di euforbie vicino alle scogliere
- 5330 - Arbusteti termomediterranei e pre-desertici
- 6220* - Percorsi substeppici di graminacee e piante annue del Thero-Brachypodietea
- 6420 - Praterie umide mediterranee con piante erbacee alte del Molinio-Holoschoenion
- 8130 - Ghiaioni del Mediterraneo occidentale e termofili
- 8210 - Pareti rocciose calcaree con vegetazione casmofitica
- 8220 - Pareti rocciose silicee con vegetazione casmofitica
- 8320 - Campi di lava e cavità naturali
- 9180* - Foreste di versanti, ghiaioni e valloni del Tilio-Acerion
- 91AA* - Boschi orientali di Quercia bianca
- 91E0* - Foreste alluvionali di Alnus glutinosa e Fraxinus excelsior (Alno-Padion, Alnion incanae, Salicion albae)
- 9210* - Faggeti degli Appennini con Taxus e Ilex
- 9220* - Faggeti degli Appennini con Abies alba e faggeti con Abies nebrodensis
- 9260 - Foreste di Castanea sativa
- 9320 - Foreste di Olea e Ceratonia
- 9330 - Foreste di Quercus suber
- 9340 - Foreste di Quercus ilex e Quercus rotundifolia
- 9350 - Foreste di Ilex aquifolium
- 9530* - Pineti (sub-)mediterranee di pini neri endemici
- 9540 - Pineti mediterranee di pini mesogeni endemici

Comune di VILLALBA - KeyPlan

CITTA' DI VILLALBA

REGIONE SICILIA

IMPIANTO AGROVOLTAICO
"VILLALBA"
della potenza di 40,00 MW in immissione e 41,12 MW in DC
PROGETTO DEFINITIVO

COMMITTENTE:
Theia srl
THEIA s.r.l.
Via V. Gioberti, 11
78123 Andria (BT)
P.IVA: 08422280720
Tel: +39 0883 553714
Email pec: theia_srl@pec.it

PROGETTAZIONE:
TEKNE soc. cons. a r.l. ONLUS
TEKNE srl
Via Vittorio Gioberti, 11 - 76123 ANDRIA
Tel +39 0883 552714 - 552541 - Fax +39 0883 552915
www.gruppotekne.it - e-mail: contatti@gruppotekne.it

PROGETTISTA:
Dott. Ing. Renato Pertuso
(Direttore Tecnico)

LEGALE RAPPRESENTANTE:
dott. Renato Manni

PD
PROGETTO DEFINITIVO

VINCOLI AREA VASTA

Tavola: RE06-TAV.5
Filename: TKA616_PD_RE06-TAV.5-VINCOLI_AREA_VASTA.dwg

Data l'emissione:	Redatto:	Verificato:	Approvato:	Scala:
Dicembre 2021	ING.OMUCSICO	IL PERITOSO	R. PERTUSO	1:10000

REVISIONI				
Rev. 1				
Rev. 2				
Rev. 3				
Rev. 4				

Protocollo Tekne: TKA616