

NORD

COMUNE DI APRICENA

STRUMENTO URBANISTICO

Zone residenziali

- A Centro storico
- B₁ Completamento ad attuazione diretta
- B₂ Completamento ad attuazione indiretta
- C₁ Piano di lottizzazione pre-vigente
- C₂ Piano di edilizia economica e popolare pre-vigente
- C₃ Nuova espansione della struttura urbana

Zone produttive

- D₁ Area per insediamenti produttivi esistenti
- D₂ Area artigianale
- D₃ Area industriale
- D₅ Area per impianti produttivi ai servizi delle cave

Zone agricole

- E₁ Area agricola normale
- E₂ Area agricola boschiva e/o di rimboscimento

Zone per servizi ed attrezzature di uso pubblico

- F₁ Area per il rispetto degli standard
- F₂ Area per l'istruzione superiore
- F₃ Area per servizi di interesse generale

Zone a destinazione speciale

- G₁ Area per la mobilità stradale
- G₂ Area per la mobilità ferroviaria
- G₃ Area di rispetto ambientale e paesaggio
- G₄ Area per impianti cimiteriali
- G₅ Area di rispetto cimiteriale
- G₆ Area sportiva limitata

Vincolo idrogeologico

- Colte Castelluccio - Campo Pietra - Licciardella
- Pavilancella - Canale o Valle Palombo
- Coppa Vitale - Monte Castellana - Valle Castello
- Valle Pianezza - Monte della Donna
- Fosso dell'Elice - Rodisani - Beccherini - Belvedere
- Coppa Immacolata - Salsiccia - Ingarano - Santa Lucia

COMUNE DI SAN PAOLO DI CIVITATE

PRG (azzonamento del territorio)

- Area urbana (cfr. serie tavole 2)
- Zona destinata a parco naturale di progetto
- Rispetto fluviale
- Zona agricola
- Zona sottoposta a vincolo archeologico
- Zona sottoposta a vincolo idrogeologico
- Area SICp IT9110002 "Valle Fortore - Lago di Occhito"
- Strada regionale n. 1 e Area di rispetto

B2 - Insediamenti extraurbani di valenza storica

- 01 - M. Coppa delle Rose
- 02 - M. Lauria
- 03 - r. Ponte in Ferro
- 04 - Edificio sul Fortore
- 05 - M. Difensola
- 06 - r. di Civitate
- 07 - M. Faugno Vecchio
- 08 - C. Marchesino
- 09 - tre Fontane
- 10 - Cappella di Belmonte

Legenda

- Area Impianto
- Sottostazione elettrica di trasformazione MT/AT e sistema di accumulo
- Sottostazione elettrica di condivisione con altro operatore
- Elettrodotto interrato MT da realizzare
- Futura stazione elettrica di smistamento TERNA (SE)

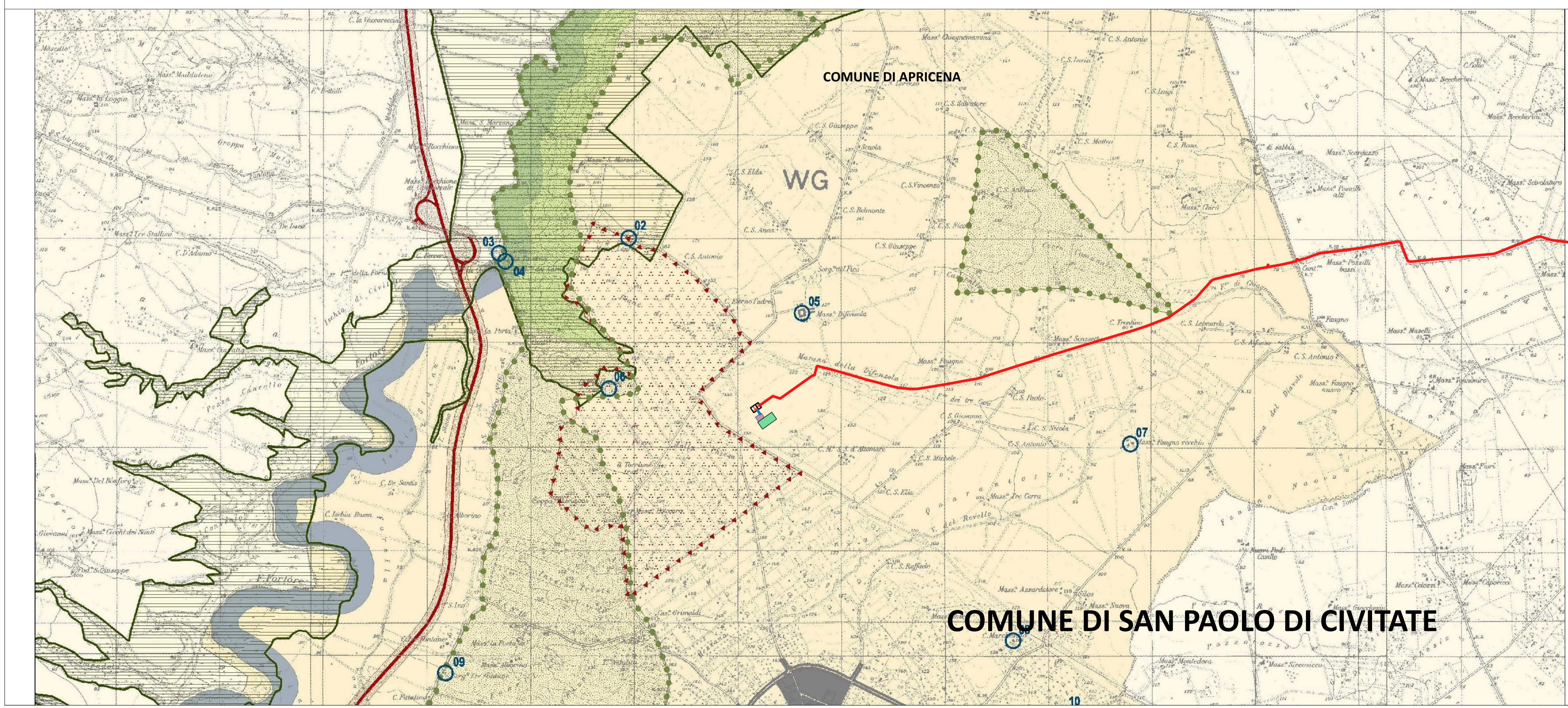

Regione Puglia

Provincia di Foggia

Comune di Apricena

Comune di San Paolo di Civitate

Comitente:

FALCK RENEWABLES SVILUPPO S.r.l.
via A. Falck, 4 - 16, 20099 Sesto San Giovanni (MI)
c.f. IT10500140966

Titolo del Progetto:

Progetto di un impianto fotovoltaico con sistema di accumulo integrato con impianto olivicolo - denominato "Mezzanelle"

Documento:	PROGETTO DEFINITIVO	Codice Pratica:	OLKV965	N° Tavola:	R.2_rev.1
Elaborato:	STRALCIO DEGLI STRUMENTI URBANISTICI VIGENTI	SCALA:	1:25.000	FOGLIO:	1 di 1
		FORMATO:	A1		

Folder: OLKV965_Elaborati_Grafici.zip Nome file: OLKV965_Elaborato_Grafico_R2_rev.1.pdf

Progettazione: NEW DEVELOPMENTS S.r.l. Piazza Europa, 14 87100 Cosenza (CS)

Progettisti:

Rev.	Data Revisione	Descrizione Revisione	Redatto	Controllato	Approvato
01	28/10/2021	VARIANTE SET	New Dev.	FALCK	FALCK
00	15/07/2019	PRIMA EMISSIONE	New Dev.	FALCK	FALCK