

Carta del Valore Ecologico - Scala 1:50.000

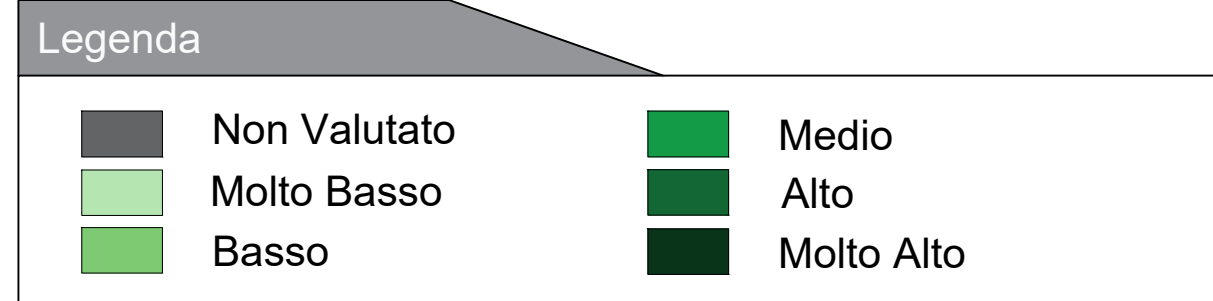

Carta della Sensibilità Ecologica - Scala 1:50.000

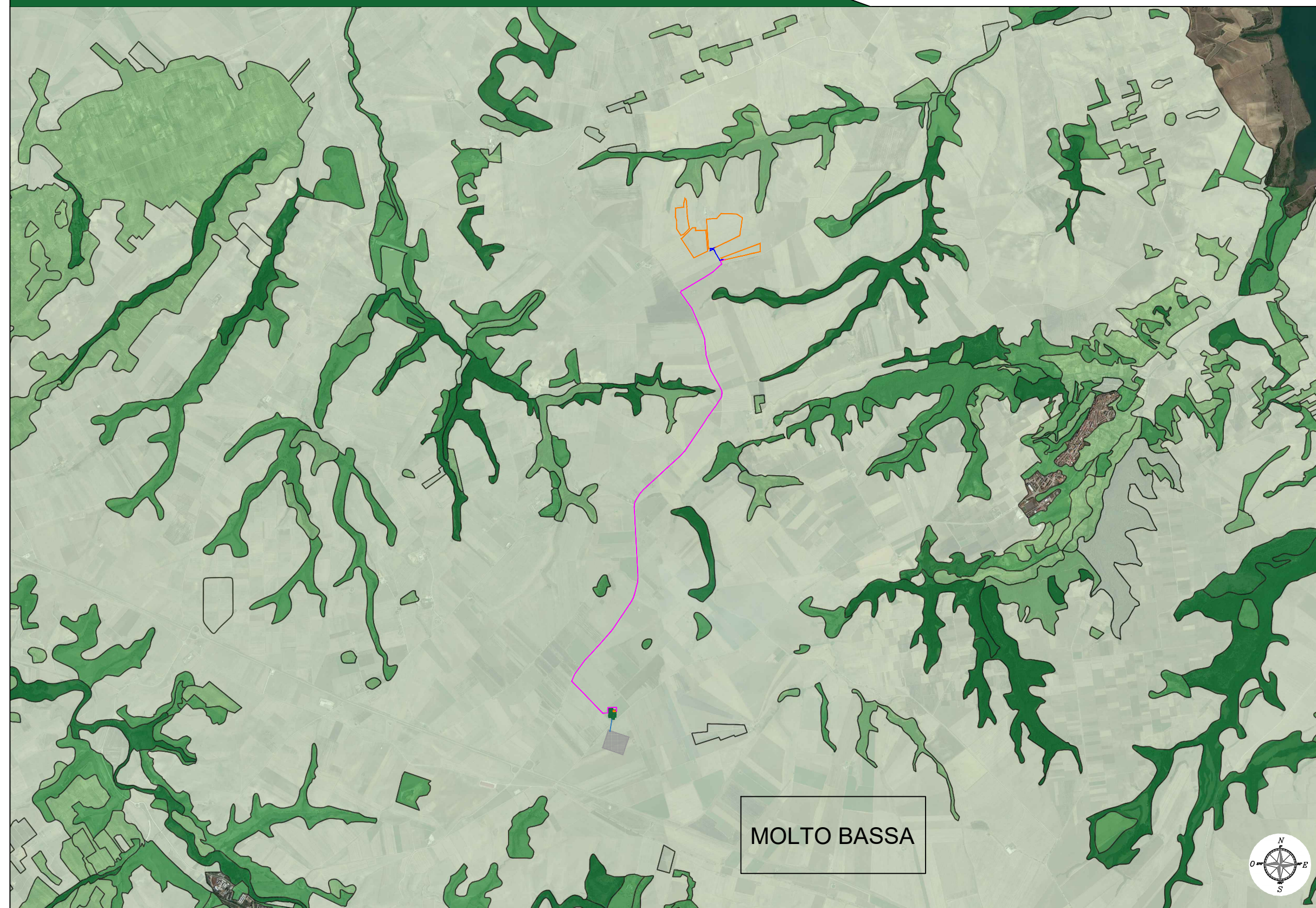
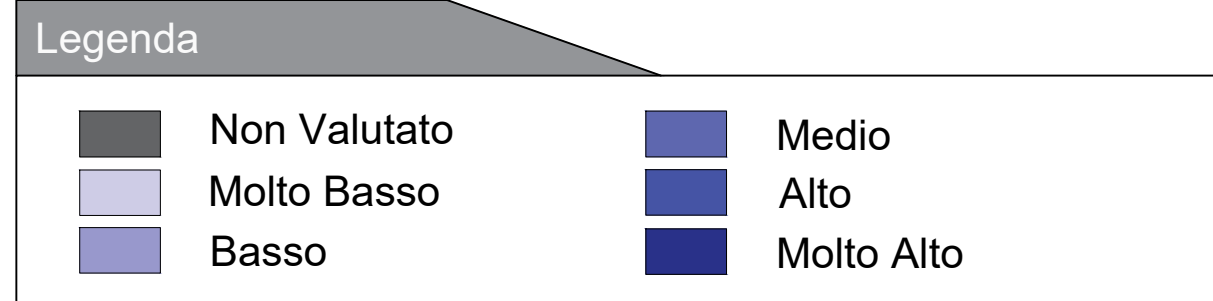
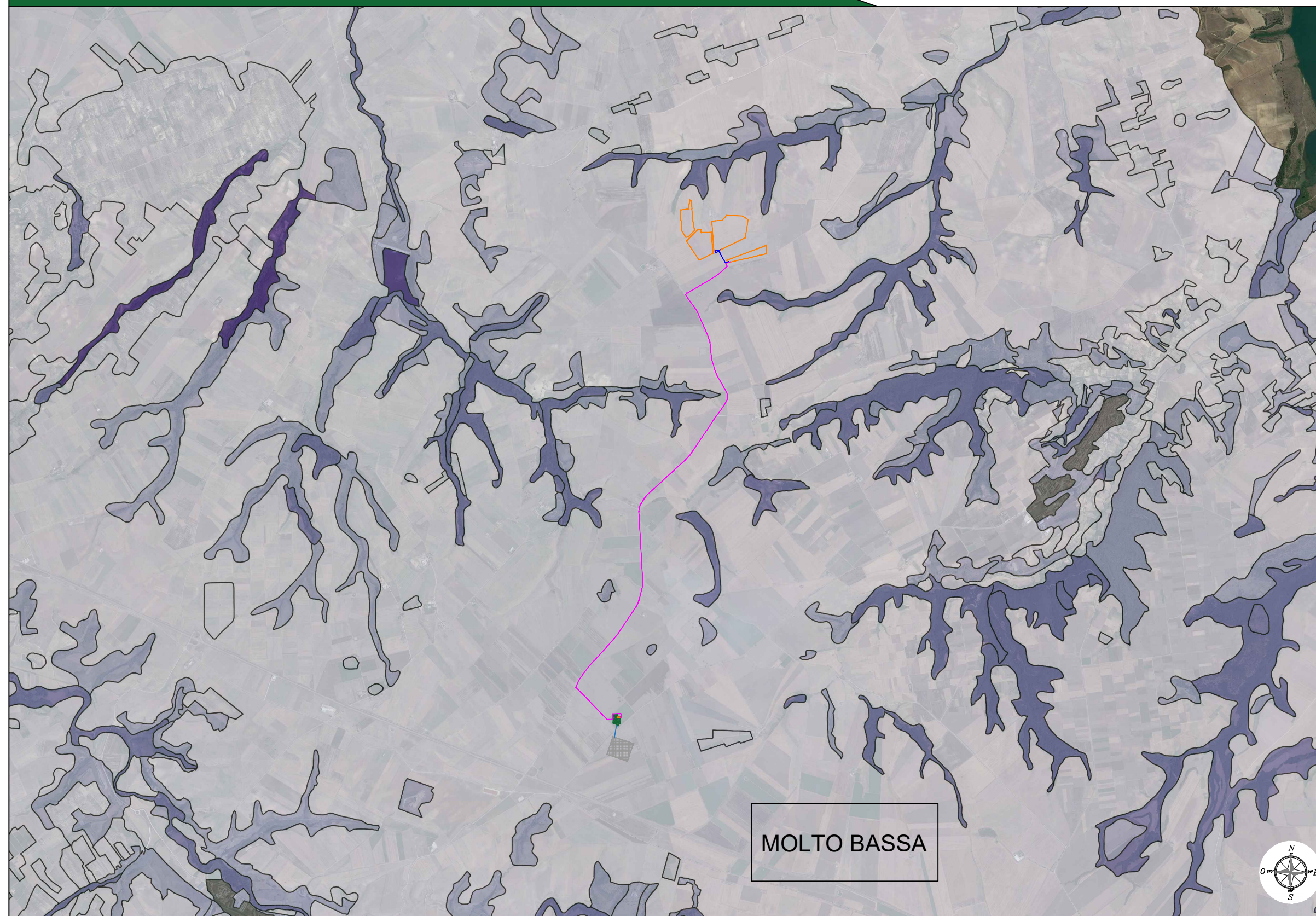

Carta della Pressione Antropica - Scala 1:50.000

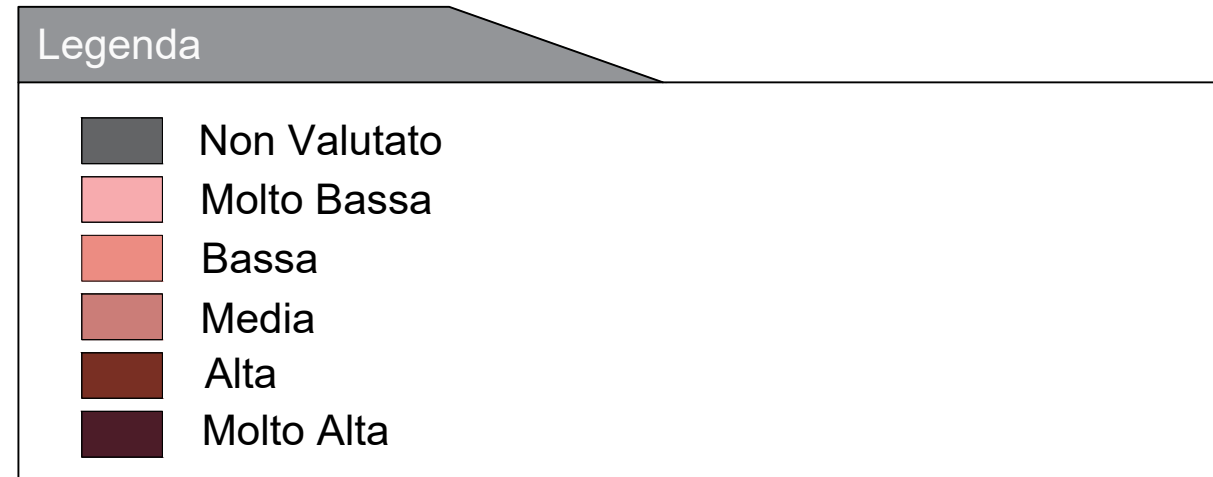
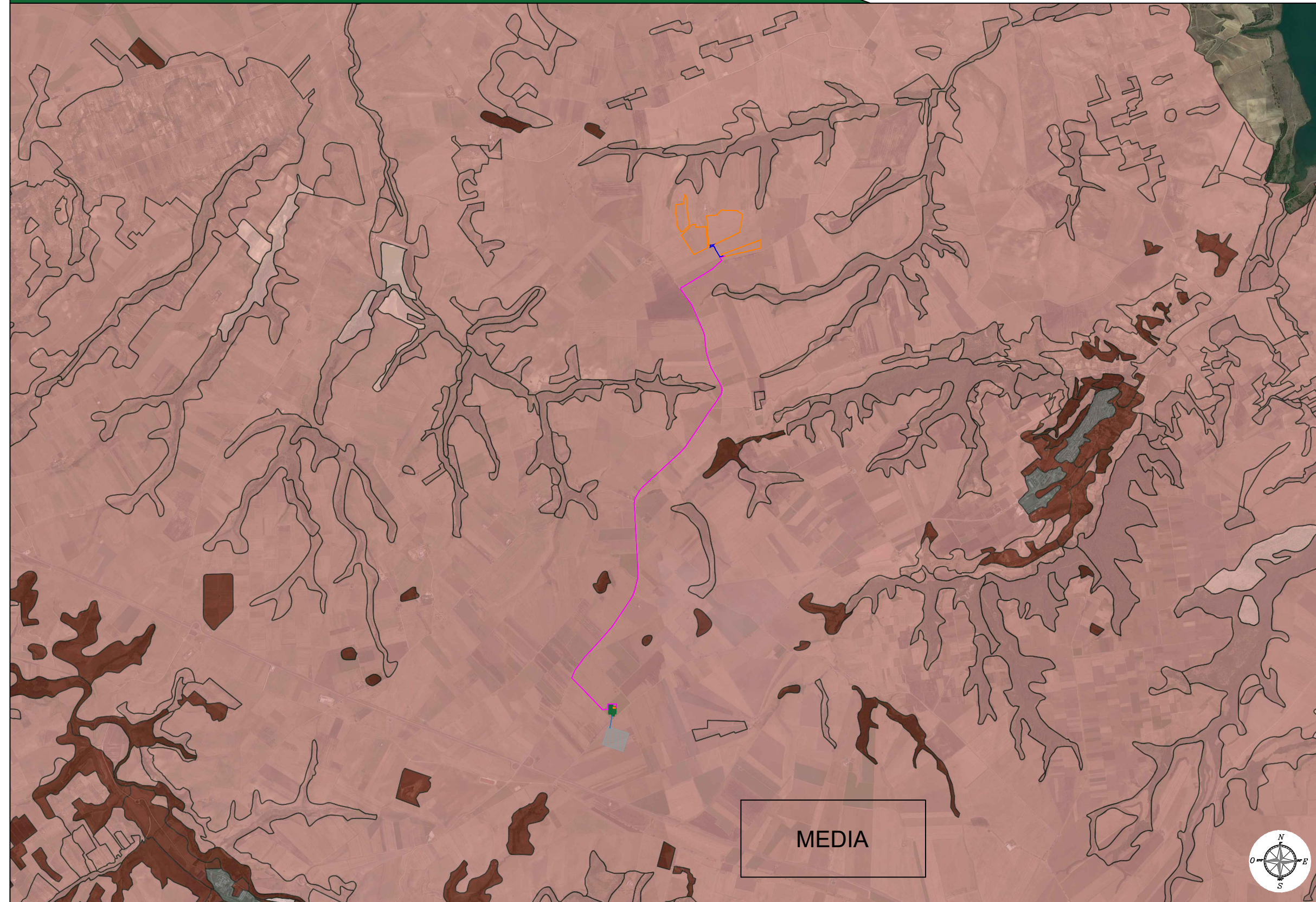

Carta della Fragilità Ambientale - Scala 1:50.000

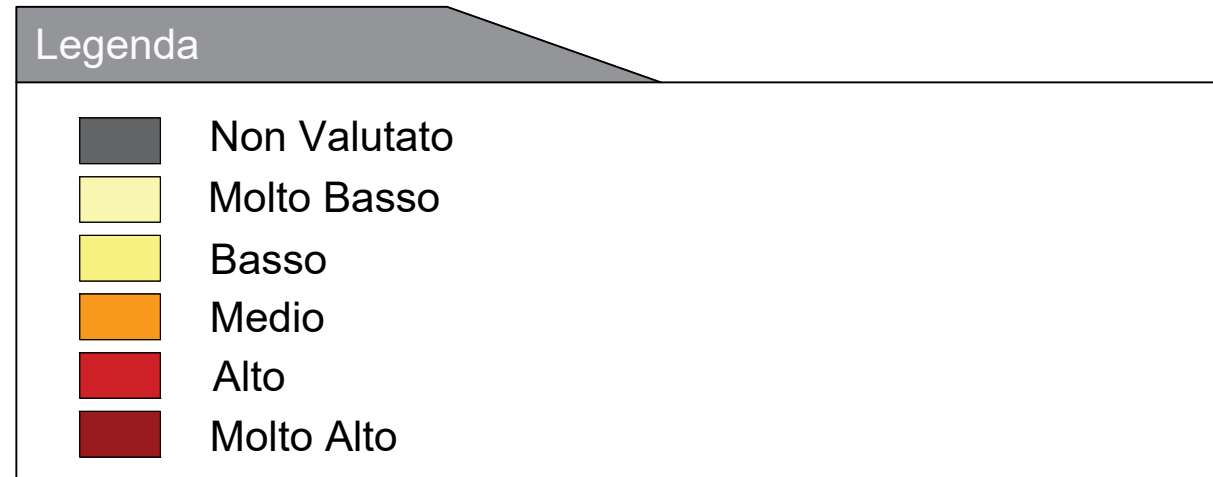
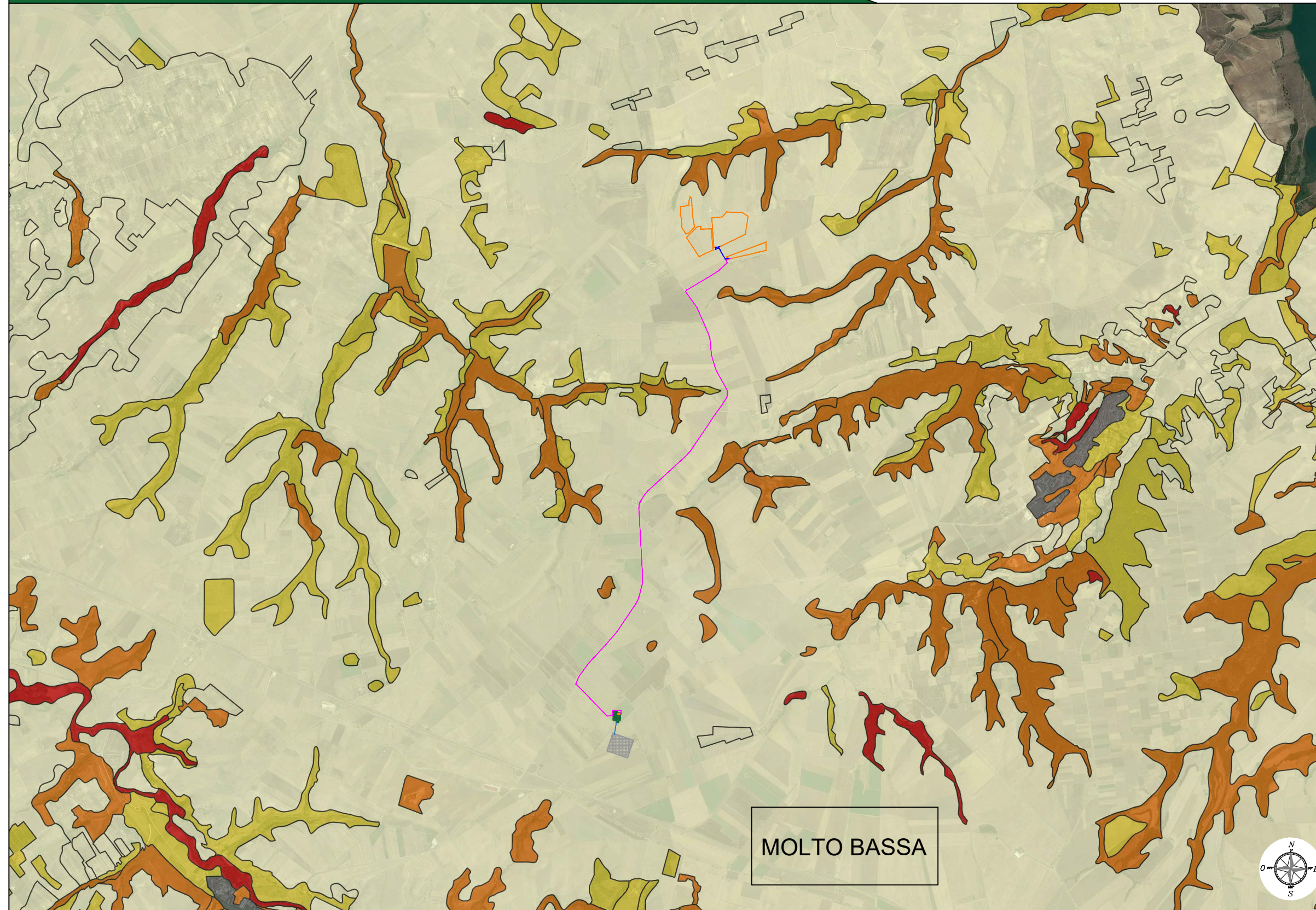

Legenda generale

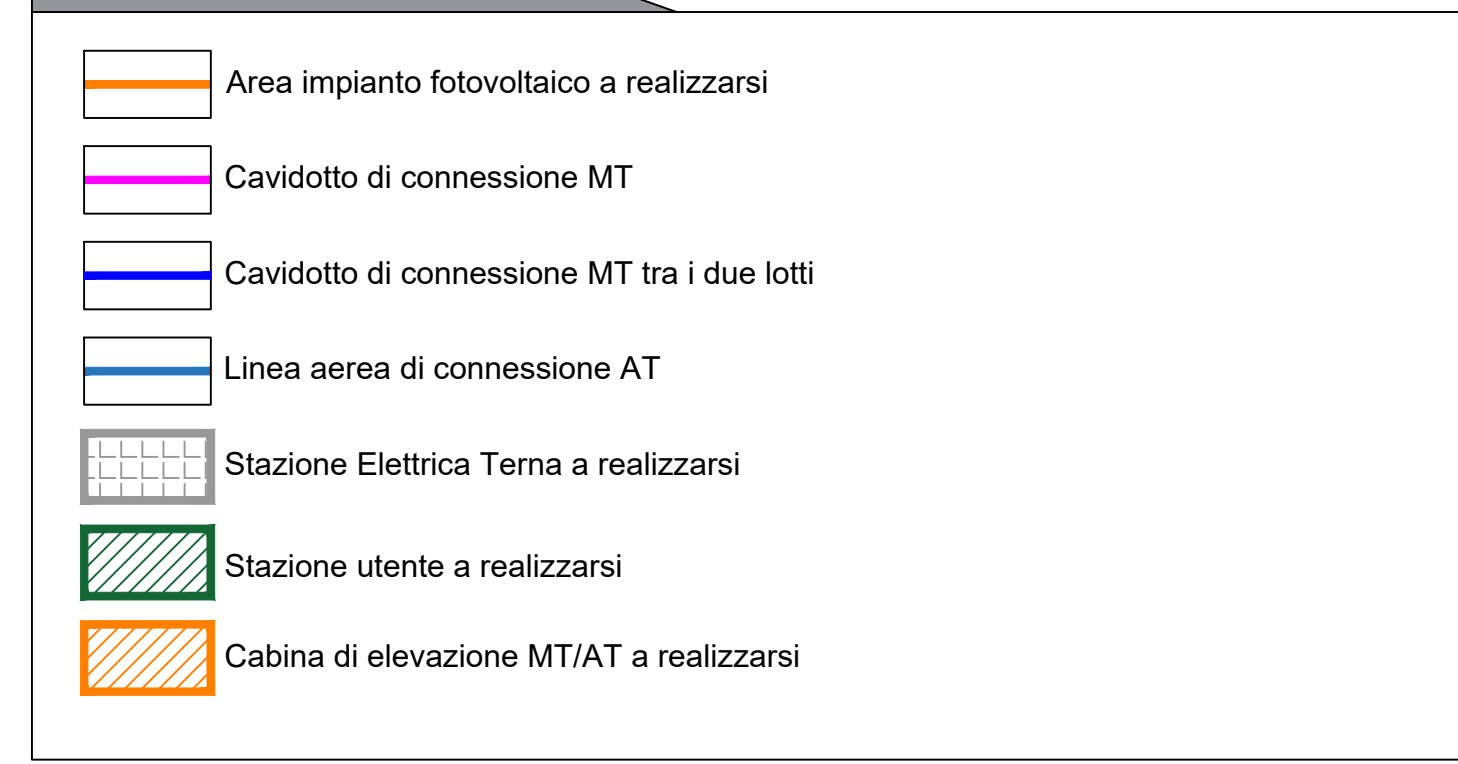

Provincia di Potenza - KeyPlan

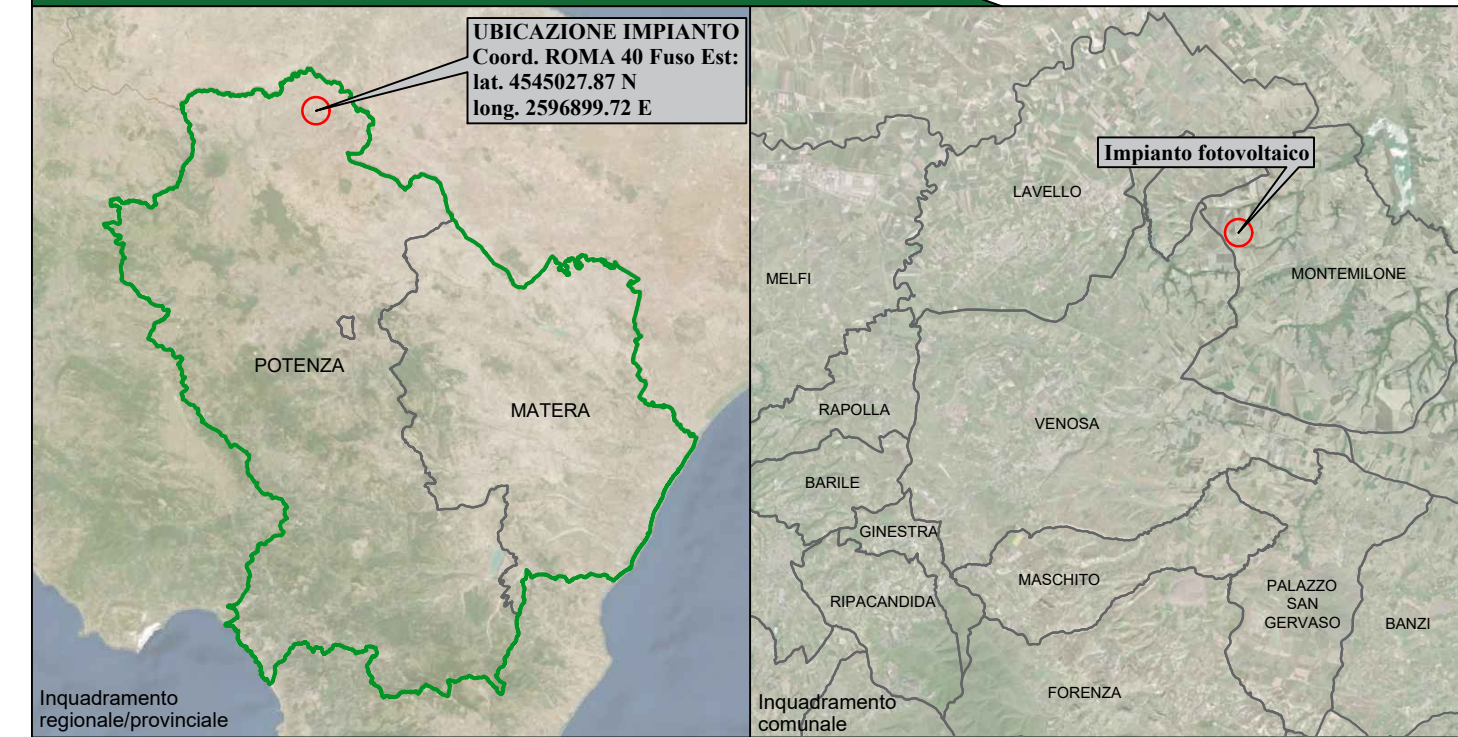

**COMUNE DI
MONTEMILONE (PZ)**

**Impianto Agrovoltaico
"Soprana"**
della potenza di 20,00 MW in immissione e 19,22 MW in DC
PROGETTO DEFINITIVO

COMMITTENTE: **DELTAARIE S.r.l.**
Sede legale: via Mercato 3, 20121, Milano (MI)
Iscritta presso il Registro delle Imprese di Milano
Codice fiscale e P.IVA: 11502910969
Soggetta alla Direzione
e Coordinamento di Canadian Solar Inc.
PEC: deltararietes@deltararietes.it
Tel: +39 02 39190730

PROGETTAZIONE: **TEKNE** SOCIETÀ DI INGEGNERIA
TEKNE srl
Via Vincenzo Gobetti, 11 - 76123 ANDRIA
Tel: +39 0883 553714 - 552841 - Fax: +39 0883 552915
www.gruppoitekne.it e-mail: contatti@gruppoitekne.it

PROGETTISTA: Dott. Ing. Renato Pertuso (Direttore Tecnico) **DELLA UNIVERSITÀ DI ANDRIA**

LEGALE RAPPRESENTANTE: Dott. Renato Mansi **TEKNE S.p.A.**

CONSULENTE: **TEKNE S.p.A.**

PD	STUDIO DI IMPATTO AMBIENTALE - Carta della Natura -	Tavola: RE06-TAV 5
PROGETTO DEFINITIVO		Filename: TAV5\PRO06-TAV5-Carta della Natura\05.dwg
Data 1ª emissione: DICEMBRE 2021	Redatto: A. DI BARI	Verificato: G. PERTUSO
	Approvato: R. PERTUSO	Scala: 1:50.000
Protocollo Tekne:		TKA691