

A1: Carta dei sistemi di terre - Scala 1:50.000

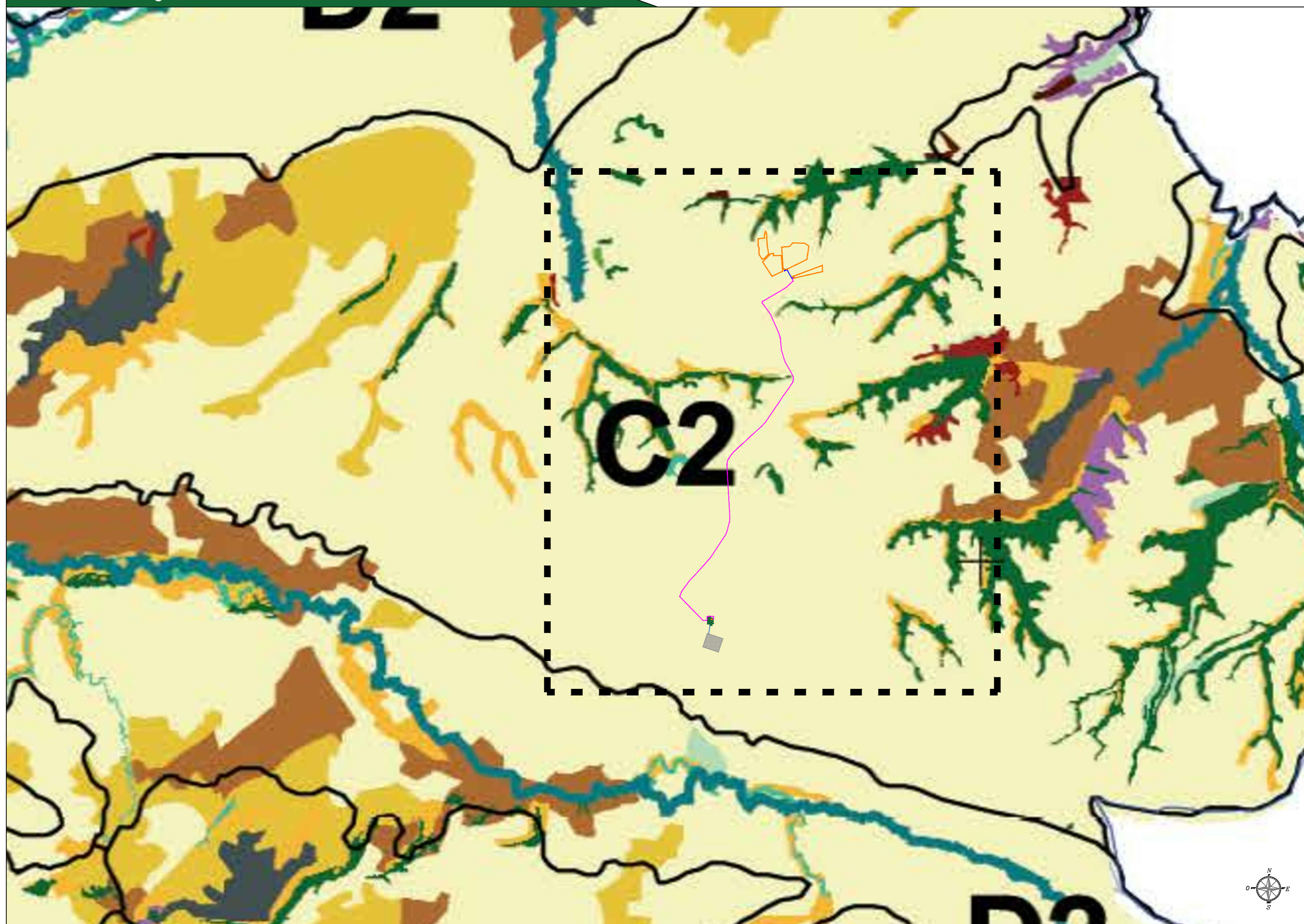

A2: Carta di uso agricolo e forestale di terre - Scala 1:50.000



A3: Carta dei sistemi ambientali - Scala 1:50.000

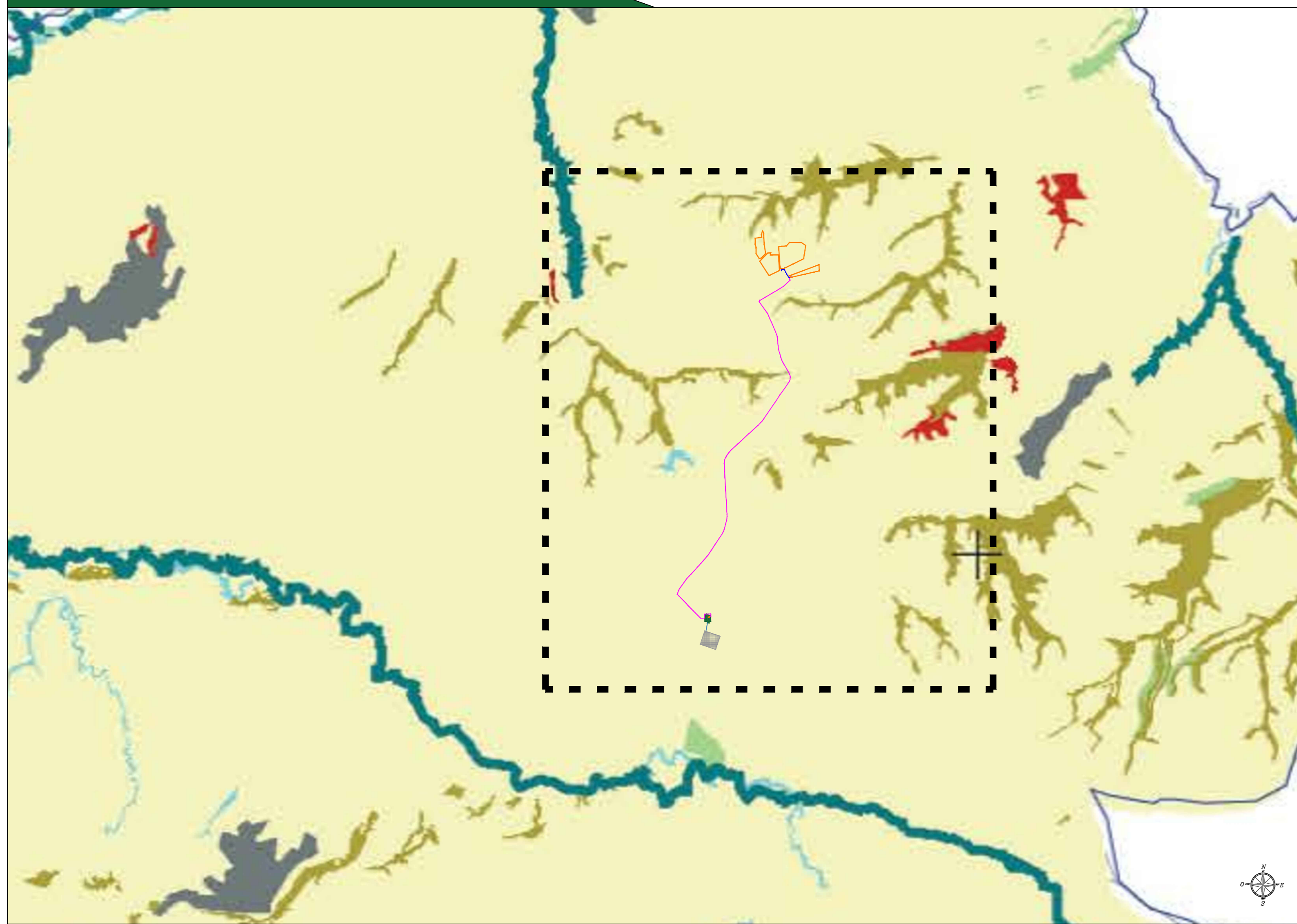

Legenda

A1: Carta dei sistemi di terre

- Legenda
- A1 - Alta montagna
 - A2 - Rilievi montani interni
 - A3 - Rilievi montani interni a morfologia ondulata
 - A4 - Rilievi tirrenici
 - B1 - Complesso vulcanico del Vulture
 - C1 - Colline sabbioso-conglomeratiche occidentali
 - C2 - Colline sabbioso-conglomeratiche orientali
 - C3 - Colline argillose
 - D1 - Terrazzi marini
 - D2 - Pianure alluvionali
 - D3 - Pianura costiera
 - E1 - Corpi idrici
 - Idrografia regionale
 - Aree urbanizzate
 - Limiti regionali

A2: Carta di uso agricolo e forestale di terre

- Legenda di uso agricolo e forestale delle terre
- Boschi di faggio
 - Boschi di abete bianco
 - Boschi di pino loricato
 - Ainei non ripariali a ontano napoletano
 - Castagneti
 - Querce mesofile e meso-termofile
 - Boschi di leccio
 - Boschi igrofili
 - Rimboscimenti
 - Cespuglieti mesofili
 - Macchia termofila
 - Gariga
 - Praterie
 - Aree umide
 - Vegetazione psammofila
 - Mosaici agroforestali
 - Agro-ecosistemi complessi
 - Arboricoltura da legno
 - Colture legnose permanenti
 - Seminativi
 - Sistemi di terre
 - A1 - Alta montagna
 - A2 - Rilievi montani interni
 - A3 - Rilievi montani interni a morfologia ondulata
 - A4 - Rilievi tirrenici
 - B1 - Complesso vulcanico del Vulture
 - C1 - Colline sabbioso-conglomeratiche occidentali
 - C2 - Colline sabbioso-conglomeratiche orientali
 - C3 - Colline argillose
 - D1 - Terrazzi marini
 - D2 - Pianure alluvionali
 - D3 - Pianura costiera
 - Idrografia regionale
 - Aree urbanizzate
 - Limiti regionali

A3: Carta dei sistemi ambientali

- Legenda
- Formazioni montane
 - Formazioni mesofile
 - Praterie
 - Formazioni igrofile
 - Formazioni termofile e mediterranee
 - Agroecosistemi e sistemi artificiali
 - Parchi e Riserve (regionali e statali)
 - Rete Natura 2000
 - Idrografia regionale
 - Corpi idrici
 - Aree urbanizzate
 - Limiti regionali

Legenda generale

- Area impianto fotovoltaico a realizzarsi
- Cavidotto di connessione MT
- Cavidotto di connessione MT tra i due lotti
- Linea aerea di connessione AT
- Stazione Elettrica Terna a realizzarsi
- Stazione utente a realizzarsi
- Cabina di elevazione MT/AT a realizzarsi

Provincia di Potenza - KeyPlan

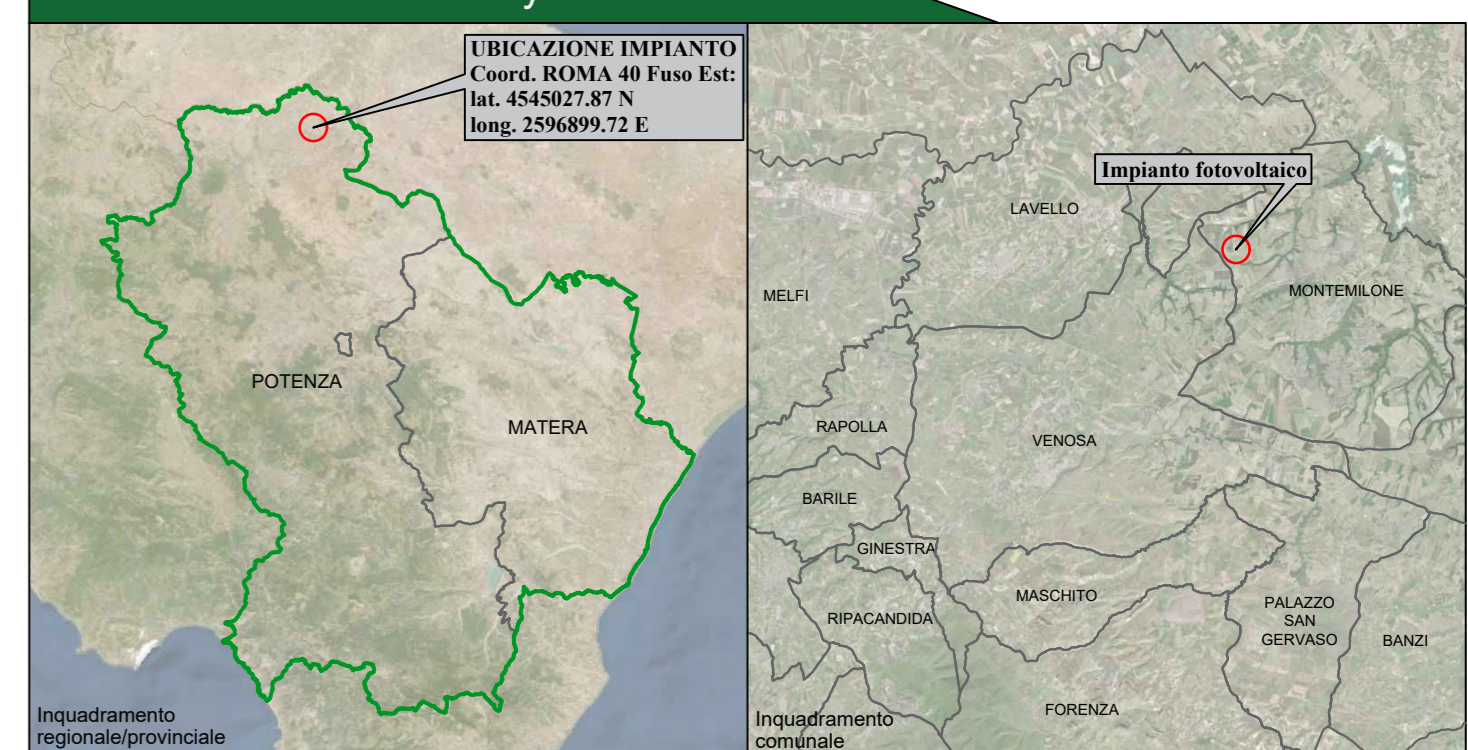

COMUNE DI MONTEMILONE (PZ)

Impianto Agrovoltaico "Soprana"
della potenza di 20,00 MW in immissione e 19,22 MW in DC
PROGETTO DEFINITIVO

COMMITTENTE: **DELTA ARIETE S.r.l.**
Sede legale: via Mercato 3, 20121, Milano (MI)
Iscritta presso il Registro delle Imprese di Milano
Codice fiscale e P.IVA: 11820910966
Soggetta alla Circolazione
e Coordinamento di Canadian Solar Inc.
PEC: deltariente@deltariente.it
Tel: +39 02 99190730

PROGETTAZIONE: **TEKNE** SOCIETÀ DI INGEGNERIA
TEKNE srl
Via Vincenzo Gioberti, 11 - 70121 ANDRIA
Tel: +39 0883 523714 - 523841 - Fax: +39 0883 523915
www.gruppoitekne.it - e-mail: com@gruppoitekne.it

PROGETTISTA: **Dot. Ing. Renato Pichello** (Direttore Tecnico)
LEGALE RAPPRESENTANTE: **Dot. Renato Pichello**
CONSULENTE: **TEKNE**

PD PROGETTO DEFINITIVO	STUDIO DI IMPATTO AMBIENTALE - Carta della Rete Ecologica A1, A2 e A3 -			Tavola: RE06-TAV 7.1
	Data 1° emissione: DICEMBRE 2021			File name: TKA691
Redatto: A. DI BARI	Verificato: G. PERTUSO	Approvato: A. PERTUSO	Scala: 1:50.000	Protocollo Tekne: