Nome	Data d'inizio	Data di fine
Esito positivo Autorizzazione Unica	30/12/21	30/12/21
Progettazione esecutiva impianto fotovoltaico	31/12/21	24/03/22
Approvazione del progetto esecutivo	25/03/22	05/05/22
Discussione e negoziazione dei contratti di fornitura e manutenzione dei componenti impianto fotovoltaico	06/05/22	28/07/22
Fornitura dei componenti dell'impianto fotovoltaico	29/07/22	01/12/22
COSTRUZIONE DELL'IMPIANTO FOTOVOLTAICO	30/05/22	18/10/23
Riunioni preliminari organizzazione cantiere	30/05/22	30/05/22
Predisposizione area di cantiere	31/05/22	20/06/22
OPERE CIVILI	13/06/22	18/10/23
Tracciamenti	13/06/22	01/07/22
Viabilità di accesso al sito	21/06/22	04/07/22
Recinzione e cancelli impianto fotovoltaico	22/06/22	02/08/22
Fondazioni cabine di campo e consegna e sistema BESS	03/08/22	30/08/22
Fondazioni strutture di sostegno moduli	31/08/22	22/11/22
Pali di illuminazione e videosorveglianza	07/09/22	04/10/22
Scavi-posa e ripristini Cavidotto interno MT/bt	23/11/22	14/02/23
Scavi-posa e ripristini Cavidotto esterno MT da impianto a Stazione di Elevazione	16/11/22	27/12/22
Viabilità interna	15/02/23	09/05/23
Posa cabine di campo e consegna e sistema BESS	10/05/23	20/06/23
Montaggio strutture di sostegno moduli	15/05/23	15/09/23
Montaggio moduli	15/06/23	18/10/23
OPERE ELETTRICHE	05/07/22	21/11/23
Posa impianto di terra	05/07/22	01/08/22
Allestimento cabina di consegna	31/05/23	06/06/23
Montaggio inverter	07/06/23	18/07/23
Allestimento cabine Trasformatori	07/06/23	18/07/23
Allestimento sistema BESS	07/06/23	18/07/23
Cablaggio cavidotti interni MT/bt	19/07/23	21/11/23
Cablaggio cavidotto esterno MT	07/06/23	18/07/23
Installazione e cablaggio sistema di videosorveglianza e monitoraggio	19/07/23	29/08/23
Stazione utente MT/AT	31/05/22	14/11/22
Connessione alla rete	22/11/23	22/11/23
Collaudo e messi in esercizio dell'impianto fotovoltaico	23/11/23	27/12/23

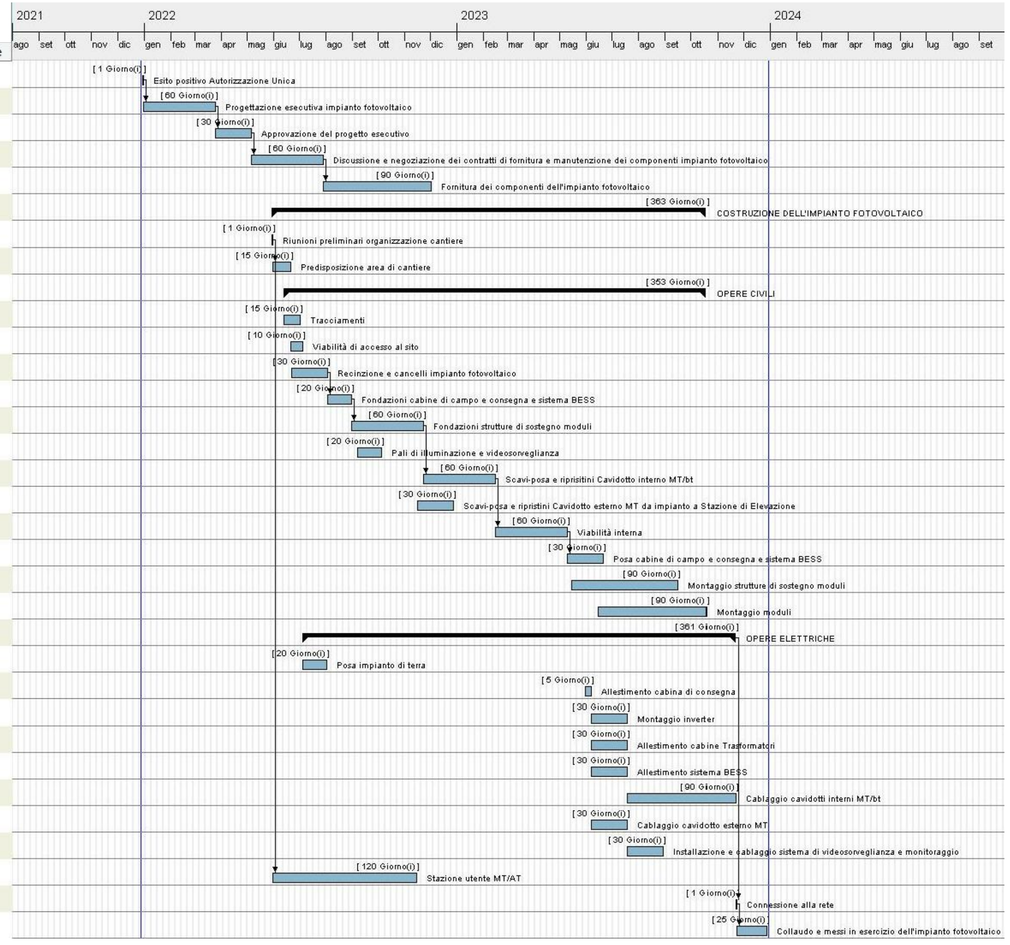

COMUNE DI MONTEMILONE (PZ)

Impianto Agrovoltaico "Soprana"

della potenza di 20,00 MW in immissione e 19,22 MW in DC

PROGETTO DEFINITIVO

COMMITTENTE:

CanadianSolar

DELTA ARIETE S.r.l.
Sede legale: via Mercato 3, 20121, Milano (MI)
Iscritta presso il Registro delle Imprese di Milano
Codice fiscale e P.IVA: 11650610966
Soggetta alla Direzione
e Coordinamento di Canadian Solar Inc.
PEC: deltaarietesrl@lamiapec.it
Tel: +39 02 39190730

PROGETTAZIONE:

TEKNE SOCIETÀ DI INGEGNERIA

TEKNE srl
Via Vincenzo Gioberti, 11 - 76123 ANDRIA
Tel +39 0883 553714 - 552841 - Fax +39 0883 552915
www.gruppotekne.it e-mail: contatti@gruppotekne.it

PROGETTISTA:
Dott. Ing. Renato Pertuso
(Direttore Tecnico)

ORDINE DEGLI INGEGNERI PROV. BARI
INGEGNERE RENATO PERTUSO
Sez. A - 963

LEGALE RAPPRESENTANTE:
dott. Renato Mansi

TEKNE srl
SOCIETÀ DI INGEGNERIA
IL PRESIDENTE
Dott. RENATO MANSI

CONSULENTE:

Firmato digitalmente da: GUGLIOTTA GIAMPIERO
Data: 20/12/2021 16:02:46

PD
PROGETTO DEFINITIVO

CRONOPROGRAMMA

Tavola: RE16

Filename: TKA691-PDRE16-CronoprogrammaRD.dwg

Data 1°emissione:	Redatto:	Verificato:	Approvato:	Scala:	Protocollo Tekne:
DICEMBRE 2021	A.VITOBELLO	G. PERTOSO	R. PERTUSO	---	TKA691

n° revisione				
1				
2				
3				
4				