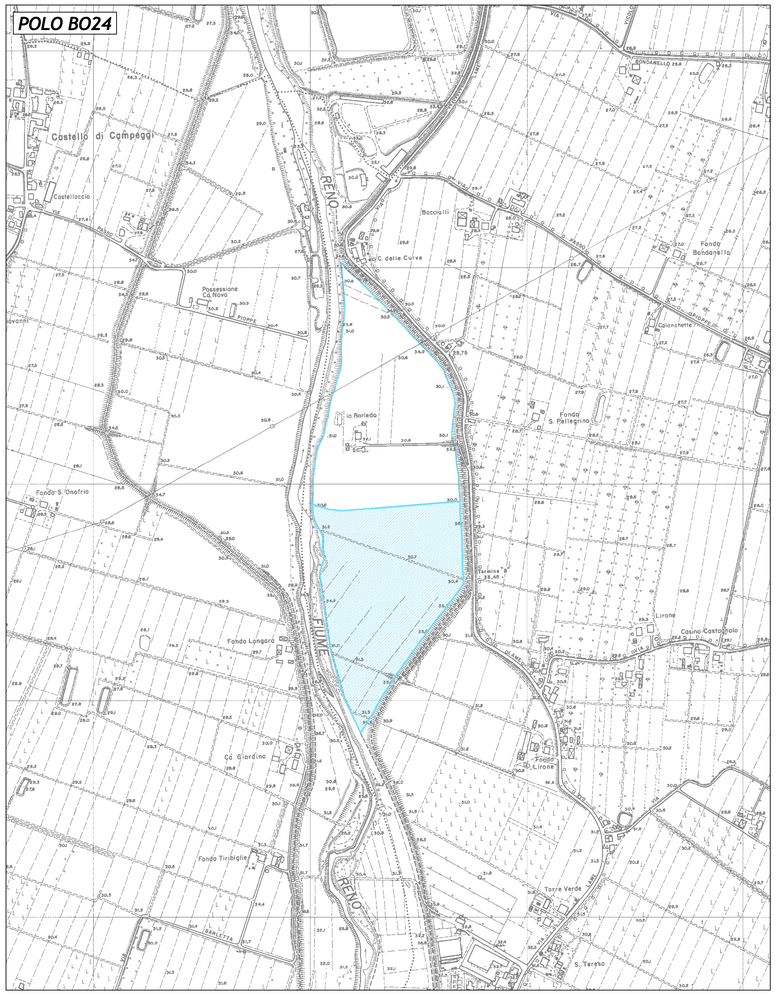

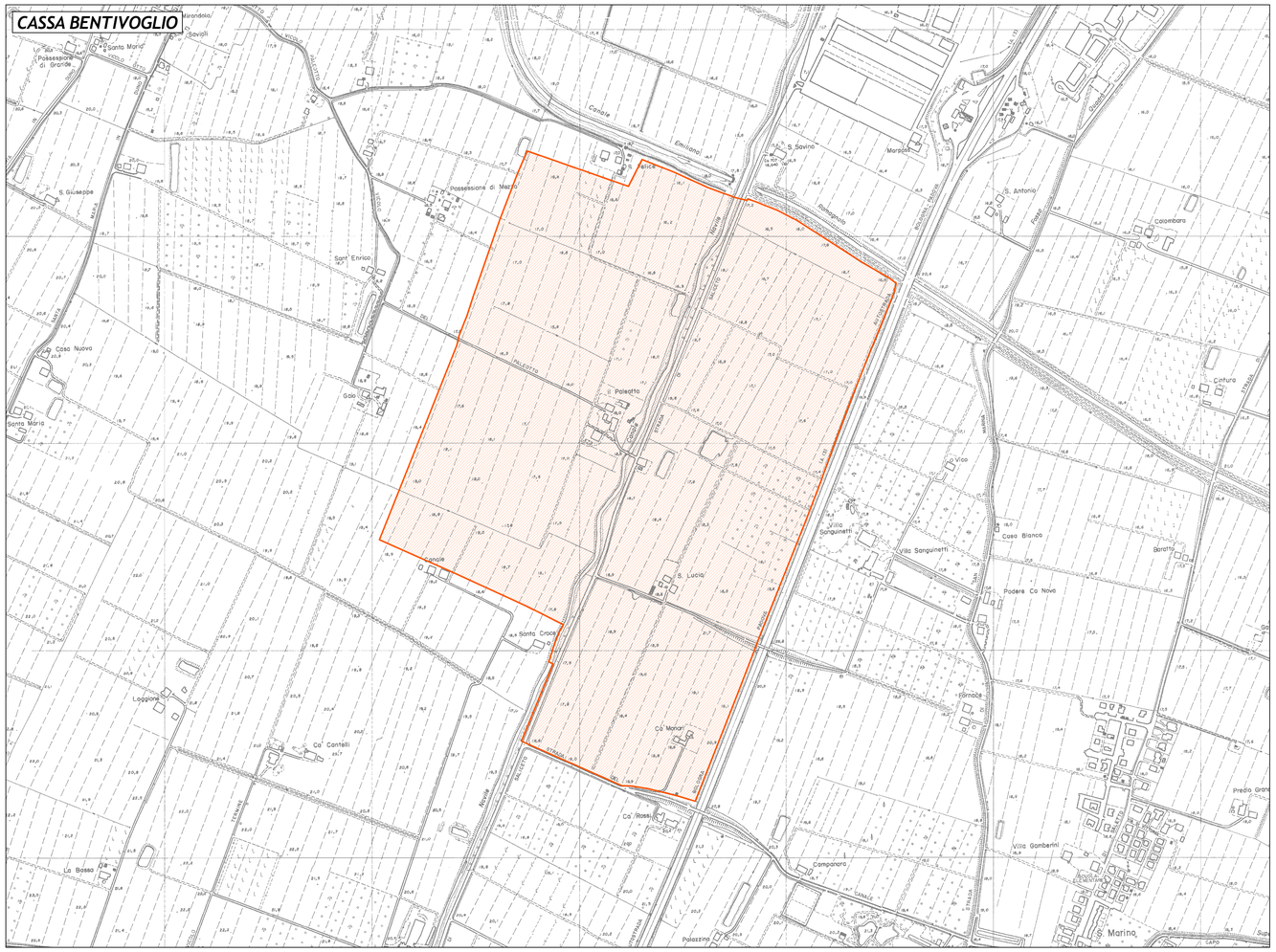

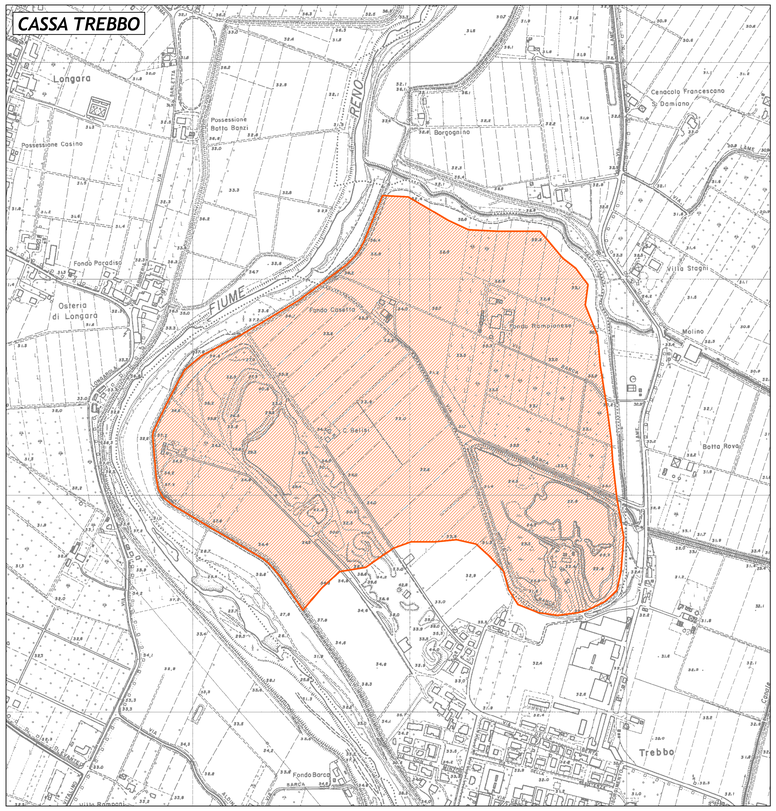

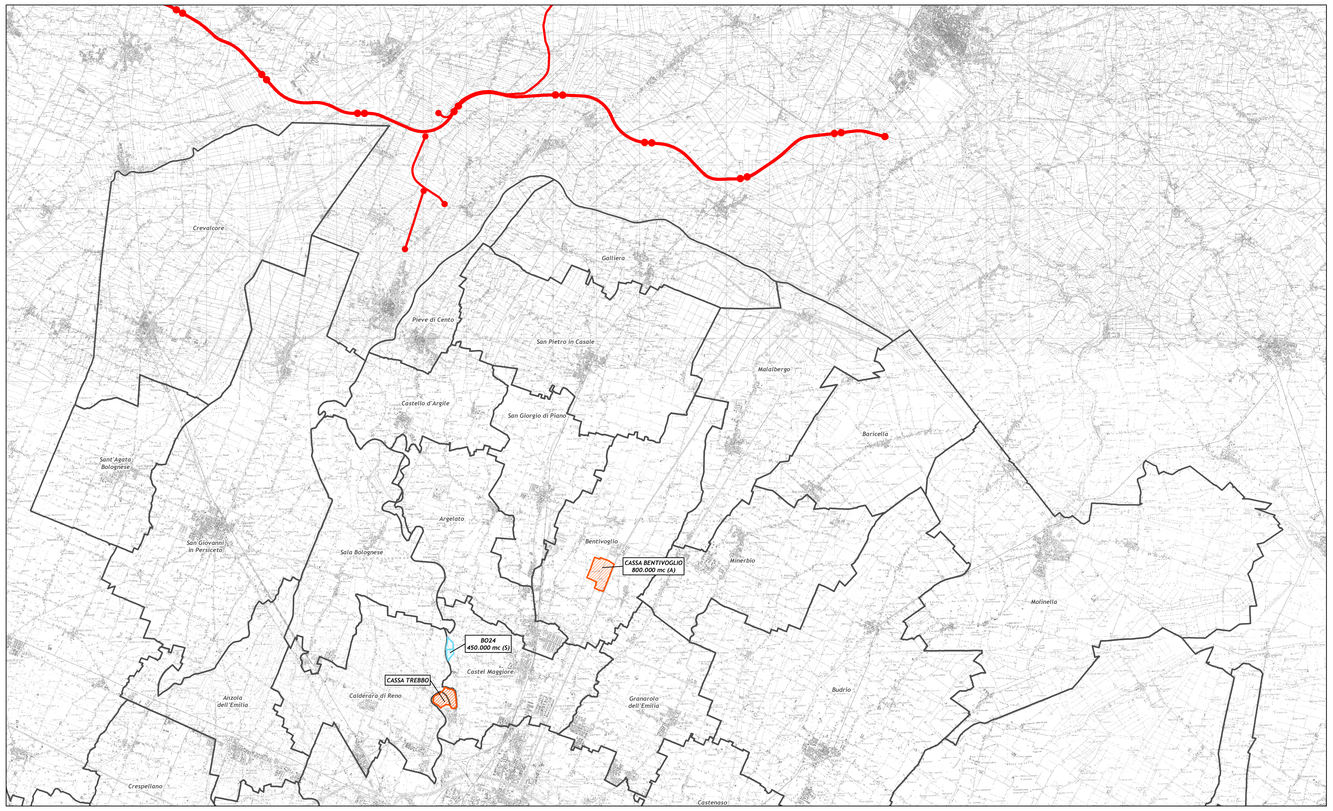

LEGENDA

Asse autostradale - planimetria di progetto

POLI ESTRATTIVI

Poli relazionati:

- Poli di materiali per rilevati stradali (limi, limi sabbiosi, limi argillosi, argille)
- Poli di materiali per strato anticapillare (sabbia alluvionale)
- Poli misti di materiali per rilevati stradali (limi, limi sabbiosi, limi argillosi, argille) e di materiali per strato anticapillare (sabbia alluvionale)

TERRITORIO

Confine comunale

IL CONCEDENTE

Regione Emilia-Romagna

IL CONCESSIONARIO

ARC AUTOSTRADA REGIONALE CISPADANA

AUTOSTRADA REGIONALE CISPADANA
DAL CASELLO DI REGGIOLO-ROLO SULLA A22 AL CASELLO DI FERRARA SUD SULLA A13

CODICE C.U.P. E81B08000060009

PROGETTO DEFINITIVO

AUTOSTRADA REGIONALE CISPADANA
PARTE GENERALE

APPROVVIGIONAMENTO MATERIALI

POLI ESTRATTIVI E CENTRI DI PRODUZIONE

PERIMETRO DEI POLI DI APPROVVIGIONAMENTO DEI MATERIALI PER RILEVATI
PROVINCIA DI BOLOGNA

IL PROGETTISTA
Arch. Carlo Ferrari
Ordine Architetti Modena n°144

RESPONSABILE INTEGRAZIONE PRESTAZIONI SPECIALISTICHE
Ing. Emilio Salsi
Albo Ing. Reggio Emilia n° 945

IL CONCESSIONARIO
Autostrada Regionale Cispadana S.p.A.
IL PRESIDENTE
Giuseppe Pasquali

REV.	DATA	DESCRIZIONE	REDAZIONE	CONTROLLO	APPROVAZIONE
G					
F					
E					
D					
C					
B					
A	17.04.2012	EMISSIONE	FERRARI	FERRARI	SALSI

IDENTIFICAZIONE ELABORATO

N.ORD. PROGR.	FASE	LOTTO	CAPITOLO	CODICE OPERA/ WBS	TIPOLO OPERA	ANNO	TIPO ELABORATO	PROGRESSIVO	REV.
0 2 7 9	P D	0	0 0 0	0 K K 0 0	D	C D	P D	0 4	A

DATA: MAGGIO 2012

SCALA: 1:5.000

IL PRESENTE DOCUMENTO NON POTRA' ESSERE COPIATO, RIPRODOTTO O ALTRIMENTI PUBBLICATO, IN TUTTO O IN PARTE, SENZA IL CONSENSO SCRITTO DEL CONCEDENTE. OGNI UTILIZZO NON AUTORIZZATO SARA' PERSEGUITO A NORMA DI LEGGE.
THIS DOCUMENT MAY NOT BE COPIED, REPRODUCED OR PUBLISHED, EITHER IN PART OR IN ITS ENTIRETY, WITHOUT THE WRITTEN PERMISSION OF ARCESA CONCESSIONARIA AUTOSTRADA DEL MEZZO, OR PERSECUTED BY LAW.