

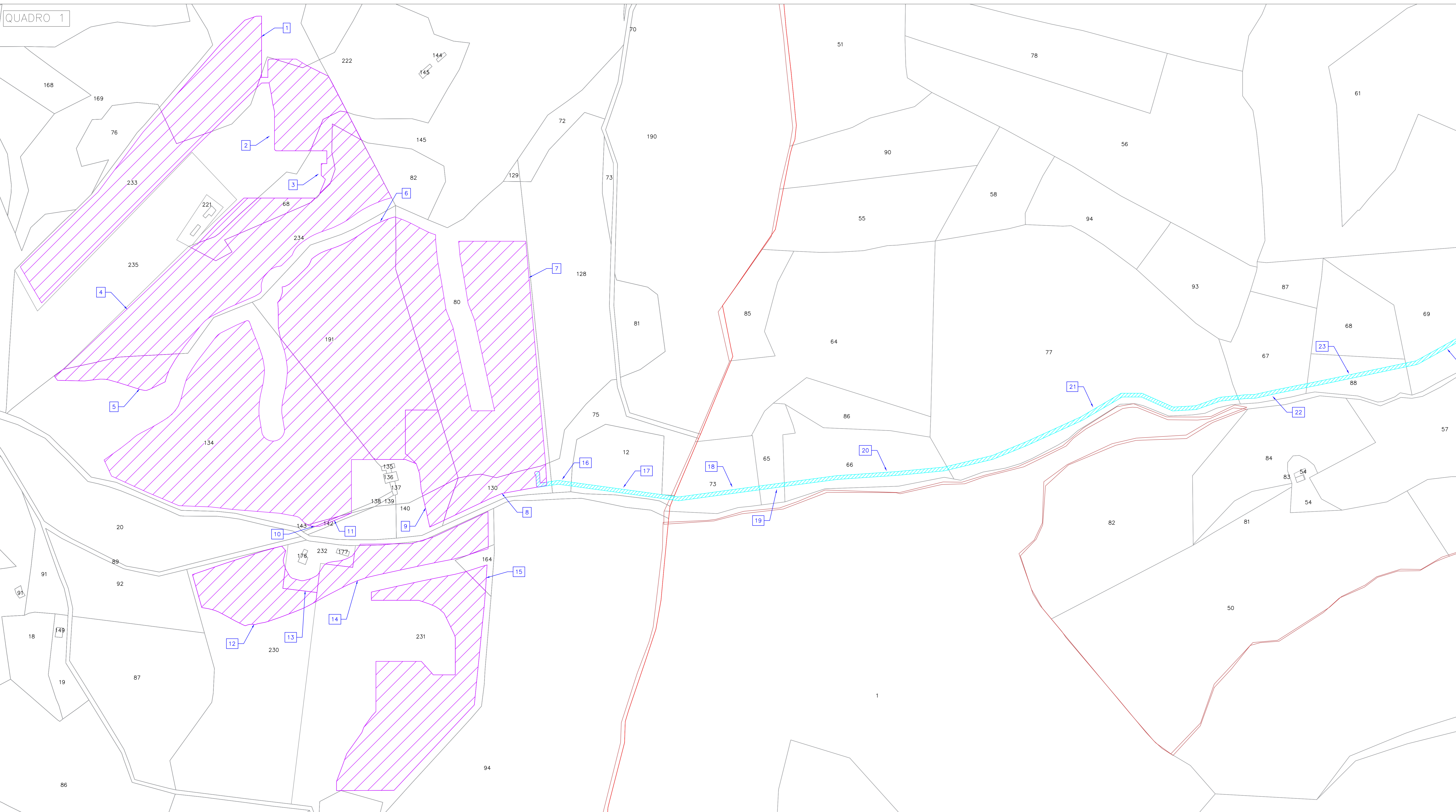





QUADRO 1

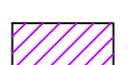

- LEGENDA SIMBOLI:**
-  ASSERVIMENTO PER ELETTRODOTTO E PASSAGGIO
 -  OCCUPAZIONE TEMPORANEA
 -  DIRITTO DI SUPERFICIE
 -  ESPROPRIO
 -  CONFINE FOGLIO DI MAPPA
 -  NUMERO DI RIFERIMENTO DITTA PROPRIETARIA

QUADRO D'INSIEME

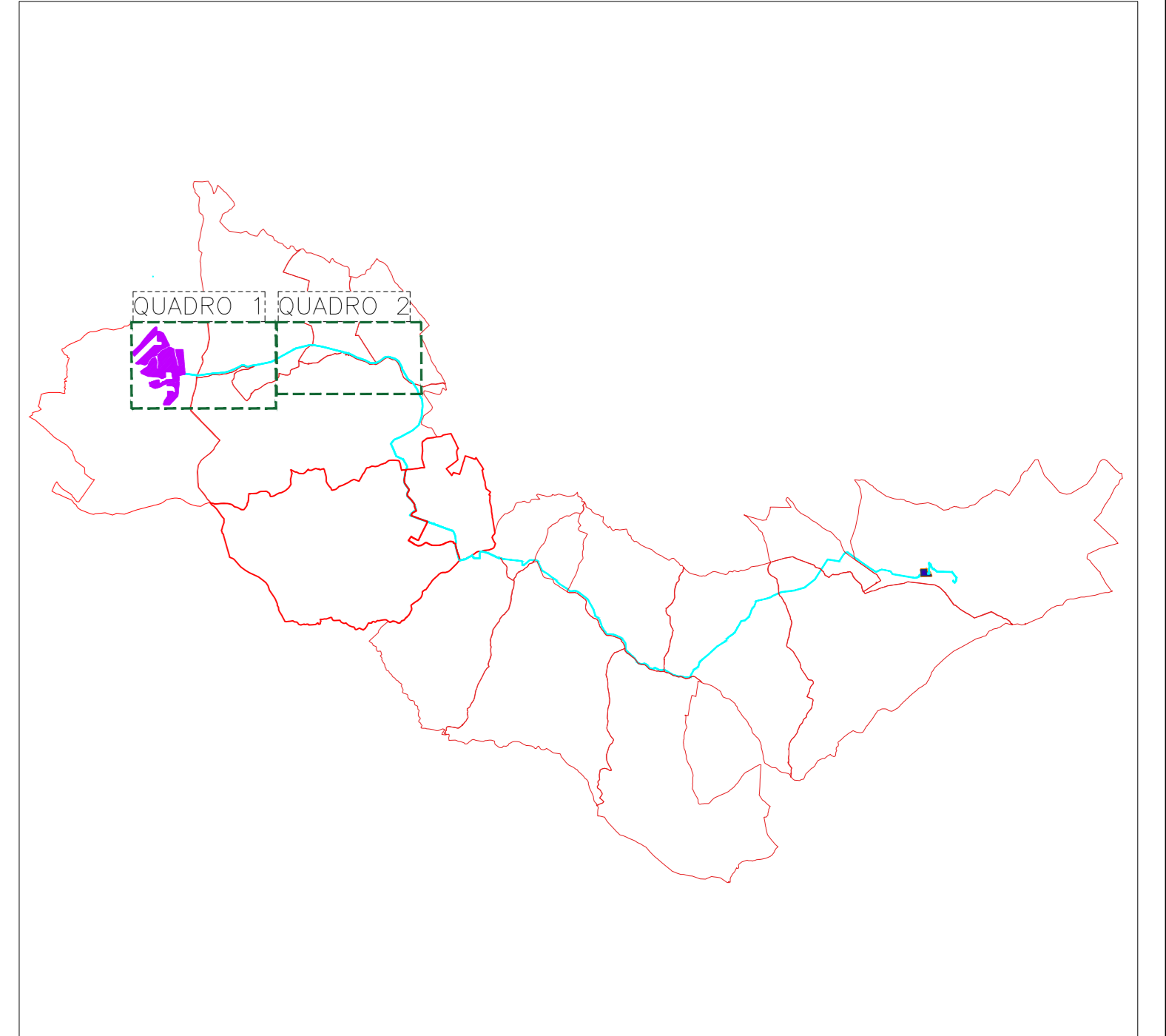

QUADRO 2

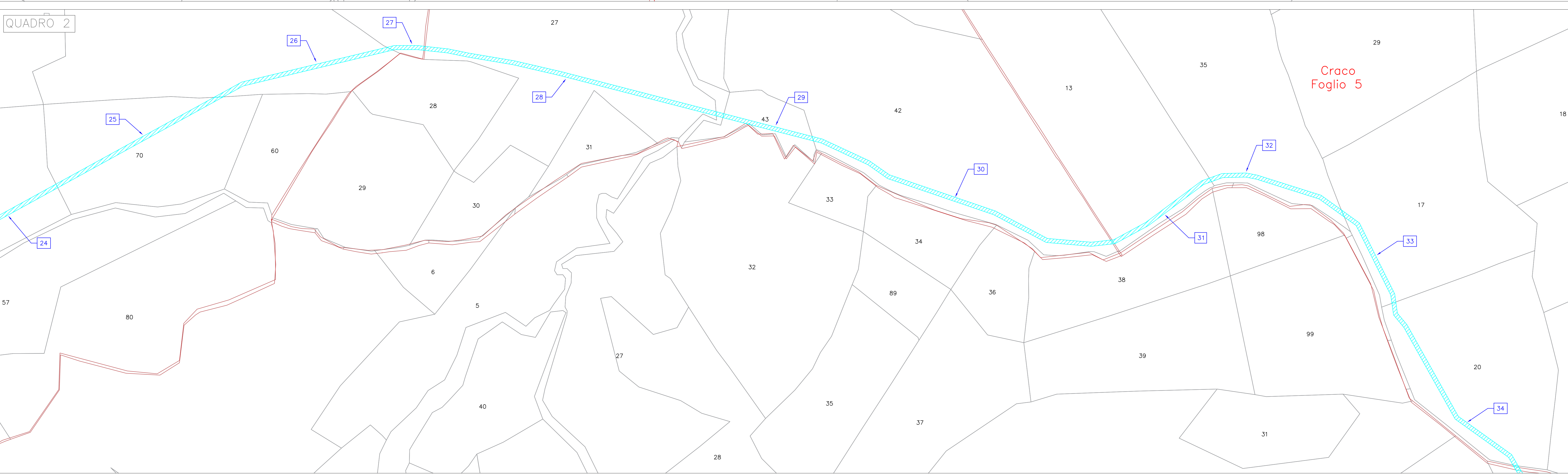

Craco Foglio 5



**PROGETTO PER LA REALIZZAZIONE
DI UN PARCO FOTOVOLTAICO PER LA PRODUZIONE DI ENERGIA ELETTRICA,
DELLE OPERE CONNESSE E DELLE INFRASTRUTTURE INDISPENSABILI**
Comune di Stigliano (MT) e Comune di Craco (MT)

PROGETTO DEFINITIVO **A.12.a.19_1**
Piano particolare di esproprio grafico 1 di 5

Proponente
 **Rinnovabili Sud Due**
Via Della Chimica, 103 - 85100 Potenza (PZ)

Formato **A0**
Scala **1:2000**

Progettista
Ing. Gaetano Crone
Ing. Domenico Bisaccia
Ing. Adele Oliveto
Geol. Emanuele Bonanno



Revisione	Descrizione	Data	Preparato	Controllato	Approvato
00	Prima emissione	12/03/2021	A.Oliveto	D.Bisaccia	G.Crone

FORMATO A0