

**Opere Impianto**

- Area impianto fotovoltaico
- Impianto di accumulo elettrochimico
- Cabina di raccolta
- Cavidotto esterno MT
- Cavidotto AT
- Accesso SE
- SE Utente
- SE Terna

**Rete Natura2000**

- SIC\_siti di interesse comunitario
- ZSC\_zone speciali di conservazione
- ZPS\_zone di protezione speciale

**Confini comunali**

- Viabilità esistente

**Opere autorizzate/esistenti**

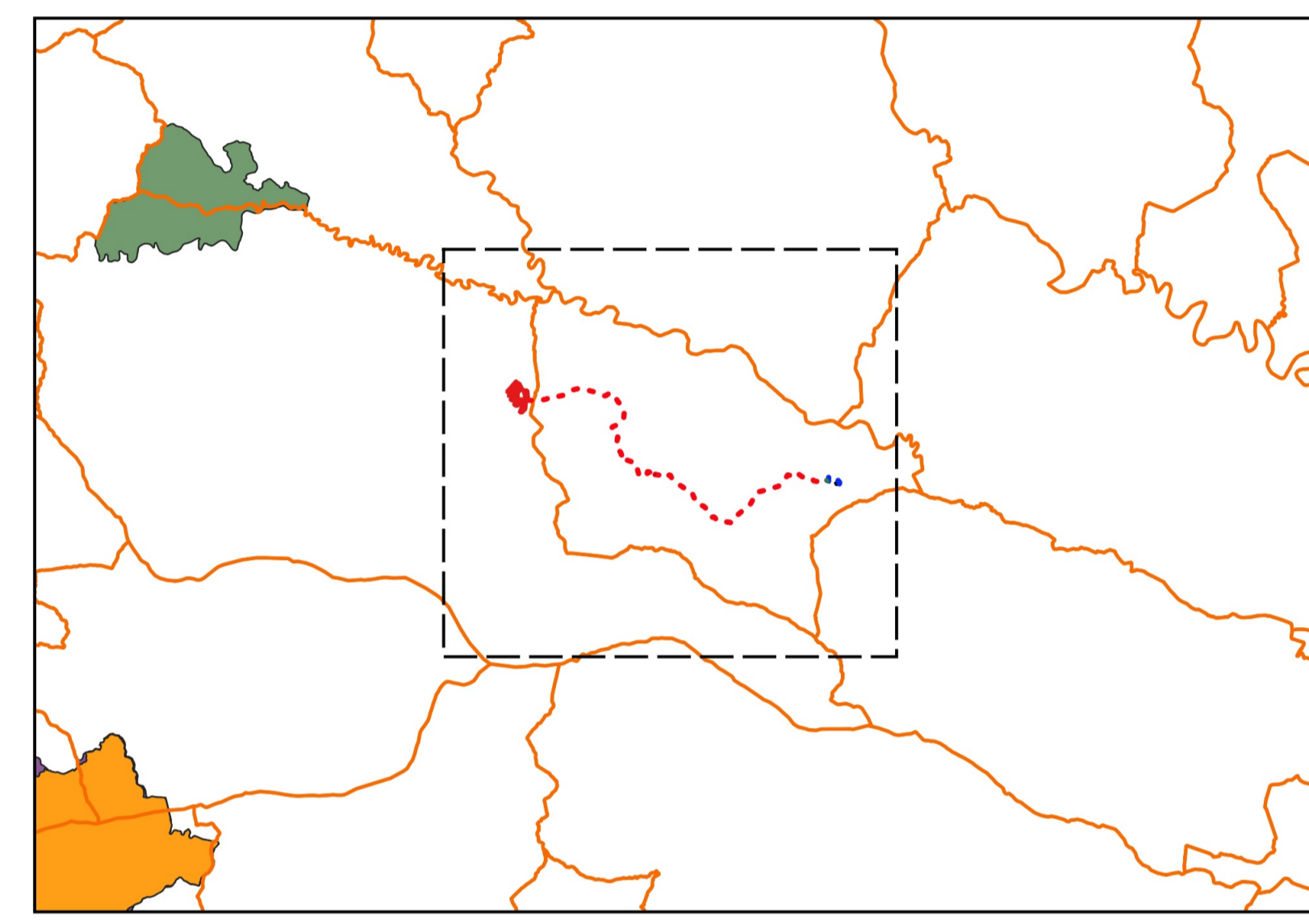







Regione Basilicata    Comune di Stigliano    Comune di Craco    Provincia di Matera

**PROGETTO PER LA REALIZZAZIONE  
 DI UN PARCO FOTOVOLTAICO PER LA PRODUZIONE DI ENERGIA ELETTRICA,  
 DELLE OPERE CONNESSE E DELLE INFRASTRUTTURE INDISPENSABILI**  
 Comune di Stigliano (MT) e Comune di Craco (MT)

**PROGETTO DEFINITIVO**      **A12.a.4.3\_CARTA DEI VINCOLI - RETE NATURA2000**

**Proponente**  

**Rinnovabili Sud Due**  
 Via Della Chimica, 103 - 85100 Potenza (PZ)

**Formato**  
 A1  
**Scala**  
 1:25.000  
 1:200.000

**Progettista**

Ing. Gaetano Crone  
 Ing. Domenico Btsaccia  
 Ing. Adele Oliveto  
 Geol. Emanuele Bonanno



Revisione	Descrizione	Data	Preparato	Controllato	Approvato
00	Prima emissione	06/10/2021	Geol. Emanuele Bonanno	Geol. Emanuele Bonanno	Ing. Gaetano Crone