

Regione Basilicata
Provincia di Matera
Comune di Tursi



Stralcio dello strumento urbanistico generale SPF_A.12.a.2

art. 27bis del D.Lgs 152/2006

Committente

SOLAR PROJECT FARM

Strada comunale delle Fonticelle snc – Capannone 3
65015 – Montesilvano (PE)
tel. + 39 0874 67618 - fax + 39 0874 1862021
P. Iva e C.F. 02248390680

Realizzazione ed esercizio di un impianto fotovoltaico a terra
della potenza di 16.99 MWp e delle opere di connessione
Comune di Tursi (MT), località Caprarico Vallo, snc.

Progettisti:

Ing. Stefano Felice

Arch. Salvatore Pozzuto



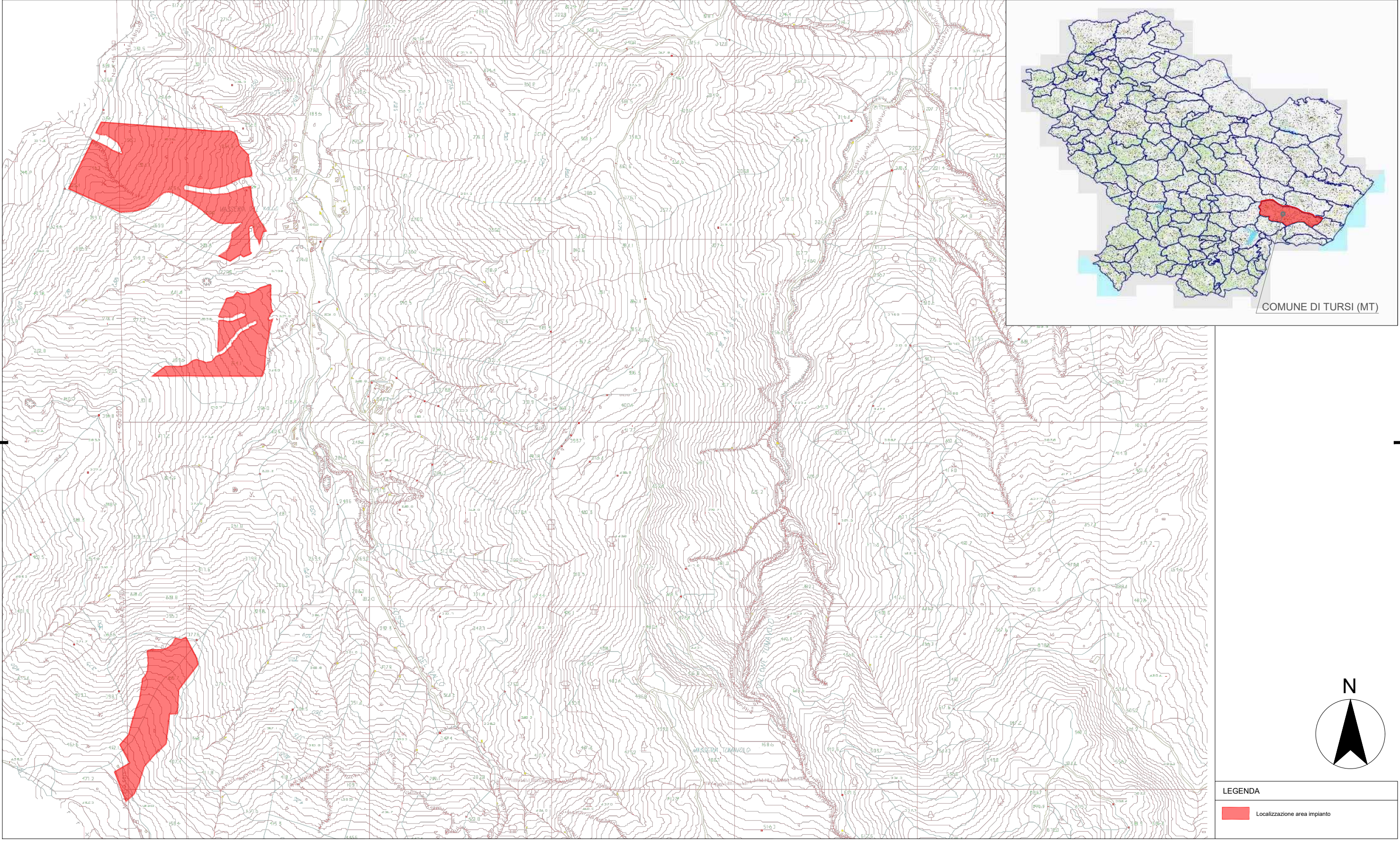

Committente:

SOLAR PROJECT FARM SRL
Strada com. delle Fonticelle snc, cap. nr.3
65015 Montesilvano (PE)
PEC: solarprojectfarm@legalmail.it
P.Iva 02248390680

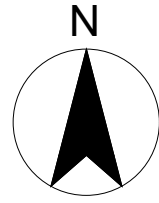

COMUNE DI TURSI (MT)



LEGENDA	
	Localizzazione area impianto

COMMITTENTE: SOLAR PROJECT FARM Solar Project Farm Strada Comunale delle Fonticelle, snc Capannone 3 65015 Montesilvano (PE) C.F. e P.IVA 02248390680	PROGETTAZIONE:  Silver Ridge Power Italia Srl <small>Sede legale: Via Silvio D'Amico, 23 - 00144 Roma - P.Iva e C.F. 09682631008 Unità locale: C. da S. Giovanni in Golfo, 140 - 86100 Campobasso (CB) Tel. + 39 0874 67618 - fax + 39 0874 1862021 info@srp.eu www.amarantoholding.com</small>	LOCALIZZAZIONE IMPIANTO: Tursi (MT) Coordinate geografiche: 40°17'32.2 N 16°22'28.0 E / 40.292263 16.374433	DESCRIZIONE IMPIANTO: Realizzazione ed esercizio di un impianto fotovoltaico a terra della potenza di 16.99 MWp , e delle opere di connessione sito nel Comune di Tursi (MT) località Caprario Vallo	TITOLO ELABORATO: Stralcio dello strumento urbanistico generale CODICE ELABORATO: SPF_A.12.a.2	DATE: OTT/2020 Rev: 00 Progettista: FIRMA
---	---	--	---	--	---

Pag.:
SCALA: 1:10.000