



**IMPIANTO DI PRODUZIONE DI ENERGIA DA
FONTE SOLARE FOTOVOLTAICA CON ACCUMULO
DENOMINATO "SASSARI 01"**

**REGIONE SARDEGNA
PROVINCIA di SASSARI
COMUNI di SASSARI e PORTO TORRES**

PROGETTO DEFINITIVO







Tav.:	Titolo:
E02 agg1	Inquadramento impianto fotovoltaico su IGM Scala 1:25.000

Scala:	Formato Stampa:	Codice Identificatore Elaborato
1:25.000	A3	E02_ElaboratoGrafico_02-agg1

Progettazione:	Committente:
DOTT. ING. FABIO CALCARELLA Via Bartolomeo Ravenna, 14 - 73100 Lecce Mob. +39 340 9243575 fabio.calcarella@gmail.com - fabio.calcarella@ingpec.eu P. IVA 04433020759	Whysol-E Sviluppo S.r.l. Via Meravigli, 3 - 20123 - MILANO Tel: +39 02 359605 info@whysol.it - whysol-e.sviluppo@legalmail.it P. IVA 10692360968
 	

Data	Motivo della revisione:	Redatto:	Controllato:	Approvato:
Marzo 2021	Prima emissione	STC	FC	WHYSOL-E Sviluppo s.r.l.
Maggio 2022	Aggiornamento percorso cavidotto	STC	FC	WHYSOL-E Sviluppo s.r.l.

LEGENDA

-  Aree impianto
-  Cavidotto MT tra aree Ovest
-  Cavidotto MT da Cds a SSE
-  Area SSE Utente
-  Cavo AT
-  SE Terna Porto Torres 1

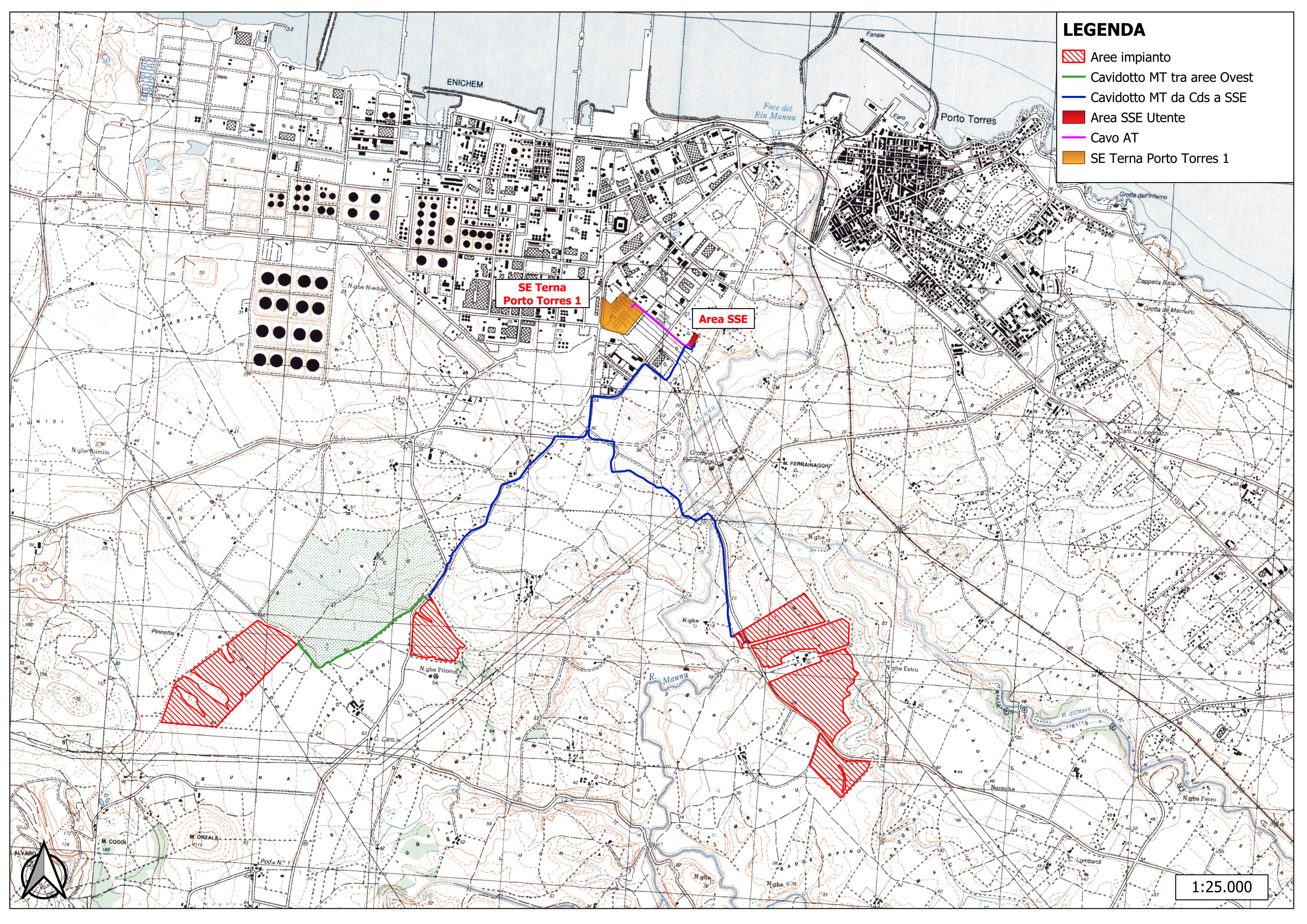

**SE Terna
Porto Torres 1**

Area SSE



1:25.000