

**Legenda carta della vegetazione**

SS.01 Area Fotovoltaica SS.01 (Ingombro esterno impianto)

Turbina eolica lotto SS.01 W

Fabbricati rurali, edificati

Cave, aree estrattive

**Carta della vegetazione (dettagli da rilievo floristico vegetazionale)**

Garighe e macchie mesomediterranee calcicole-C.N-32.4-C.EUN-32.4

Macchia bassa con dominanza di lentisco e olivastro e presenza parziale di *Chamaerops humilis* (associazione Pistacio-Chamaeropetum humilis)  
Identificativi:  
C.N: 32.211; C.EUN: F.511

Piantagioni di Eucalyptus e in parte di *Pinus halepensis*-C.N-83.322-C.EUN-G2.81

Piantagioni di Eucalyptus-C.N-83.322-C.EUN-G2.81

Prati mediterranei subnitrofilii (vegetazione postculturale a *Glebionis coronaria*, *Raphanus raphanistrum*)  
C.N-34.81-C.EUN-E1.61

Seminativi intensivi e continui a *Cynara cardunculus*-C.N-82.1-C.EUN-T1.1;T1.2

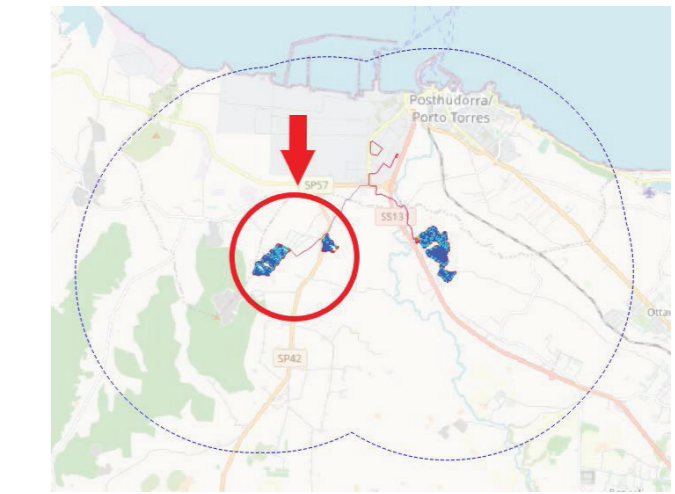

**Inquadramento layout impianto SS.01 su ortofoto Area ovest e centrale**



**IMPIANTO DI PRODUZIONE DI ENERGIA DA FONTE SOLARE FOTOVOLTAICA CON ACCUMULO DENOMINATO "SASSARI 01"**

REGIONE SARDEGNA  
PROVINCIA di SASSARI  
COMUNI di SASSARI e PORTO TORRES

PROGETTO DEFINITIVO

TAV.: Titolo:  
**Carta della vegetazione area ristretta OVEST integrazioni**

E34c

- Nota MITE (punto 2): prot. U.0001831.22-03-2022
- Nota RAS: RAS AOO 05-01-00 prot. uscita n. 6681 11-03-2022

Scala:	Formato Stampa:	Codice Identificatore Elaborato
1:5000		E34c_Vegetazione area ristretta_34c

<p><b>Iscrittore:</b> DOTT. Francesco LECIS Agronomo/Naturalista</p>	<p><b>Committente:</b> Whysol-E Sviluppo S.r.l. Via Melegnano, 3 - 09125 - 04010 Tel. 040 2000000 Email: francesco.lecis@whysol-e.it P. IVA 1062200098</p>
<p>DOTT. Roberto FAZZI Naturalista</p>	

Data	Motivo della revisione:	Redatto:	Controllato:	Approvato:
Marzo 2021	Prima emissione	STC	FC	WHYSOL-E Sviluppo s.r.l.